



Auskunft zu diesem Bericht unter Telefon: 0431 6895-9309 • Fax: 0431 6895-9498 • E-Mail: ASE.AGRA@statistik-nord.de

© Für nichtgewerbliche Zwecke sind Vervielfältigung und unentgeltliche Verbreitung – auch auszugsweise – mit Quellenangabe gestattet. Die Verbreitung – auch auszugsweise – über elektronische Systeme/Datenträger bedarf der vorherigen Zustimmung. Alle übrigen Rechte bleiben vorbehalten.

Agrarstruktur in Schleswig-Holstein 2003

Betriebsgrößenstruktur, Bodennutzung und Viehhaltung in den Gemeinden

Ergebnisse der Agrarstrukturerhebung 2003
(zugleich EG-Agrarstrukturerhebung)

Vorbemerkungen	3
Erläuterungen	
1. Erfassungsbereich	4
2. Darstellungsbereich	5
3. Anmerkungen zu den einzelnen Spalten der Tabellen	5
4. Vergleichbarkeit mit Ergebnissen vorangegangener Erhebungen	6
5. Abkürzungs- und Zeichenerklärung	7
Erhebungsbögen	
Erhebung über die Viehbestände am 03. Mai 2003	8
Bodennutzungshaupterhebung 2003, Teil 1	9
Bodennutzungshaupterhebung 2003, Teil 2	11
Bodennutzungshaupterhebung 2003, Teil 3	13
Geographische Karte Schleswig-Holsteins	
Die Kreise Schleswig-Holsteins	14
Ergebnisse	
Gliederungsübersicht der Tabellen (totale Landesergebnisse)	15
Tabellenteil	
Gemeindetabelle 1: Betriebsgrößenstruktur, Bodennutzung und Viehhaltung 2003	16
Das schleswig-holsteinische Veröffentlichungsprogramm zur Agrarstrukturerhebung 2003	124

Vorbemerkungen

Der vorliegende Statistische Bericht enthält gegliederte Gemeindeergebnisse aus dem Grundprogramm der Agrarstrukturserhebung nach dem Agrarstatistikgesetz (AgrStatG) vom 08. August 2002 (BGBl. I S. 3118).

Die Gemeinden sind nach dem Gebietsstand vom 31.03.2003 kreisweise nach aufsteigenden Schlüsselnummern aufgeführt. Aus technischen Gründen konnte bei einigen Gemeinden die amtliche Schreibweise nicht verwendet werden.

Seit 1999 werden nach dem Agrarstatistikgesetz die Agrarstrukturserhebung, die Bodennutzungshaupterhebung und die Erhebung über die Viehbestände (damals Viehzählung genannt) gemeinsam als „Integrierte Erhebung“ mit einheitlichen Erfassungsgrenzen durchgeführt. Einzelheiten über die Erhebung und das Aufbereitungsprogramm können im Statistischen Amt für Hamburg und Schleswig-Holstein, Standort Kiel, erfragt werden.

Aus der Gesamtzahl der in die Landwirtschaftszählung 1999 einbezogenen landwirtschaftlichen Betriebe – um die bis zum Dezember 2002 aufgelösten Betriebe vermindert – wurden 6 202 landwirtschaftliche Betriebe nach dem Stichprobenauswahlplan für die Erhebung als Stichprobenbetriebe gezogen. Zu den auskunftspflichtigen Nichtstichprobenbetrieben zählten 14 158 landwirtschaftliche Betriebe und 301 Forstbetriebe. Zusätzlich wurden 154 im Zeitraum 1999 bis 2003 entstandene Betriebe befragt und ausgewertet. Detaillierte Informationen zum Stichprobenauswahlplan sind im Statistischen Amt erhältlich.

Zum Aufbau der Erhebung

Die Durchführung der Agrarstrukturserhebung 2003 erfolgte in enger inhaltlicher, methodischer und organisatorischer Verknüpfung mit der EG-Strukturserhebung in der Landwirtschaft.

Zur Agrarstrukturserhebung 2003 wurden die Angaben der Betriebe zum Grundprogramm und zum Ergänzungsprogramm betriebsbezogen zusammengeführt. Das Grundprogramm beinhaltet die Erhebungsmerkmale der Bodennutzungshaupterhebung und der Viehbestandserhebung, das Ergänzungsprogramm deckte die Fragen über Arbeitskräfte und weitere Strukturmerkmale ab.

Es waren **alle landwirtschaftlichen Betriebe** zu den Merkmalen

- der Bodennutzungshaupterhebung Teil 1 bis 3,
- der Erhebung über die Viehbestände im Mai 2003 und
- der Agrarstrukturserhebung (aufgeteilt in Stichproben- und Nichtstichprobenbetriebe)

auskunftspflichtig.

Nach dem Agrarstatistikgesetz waren Bestandteile der Bodennutzungshaupterhebung die Hauptnutzungs- und Kulturarten (Teil 1), der Anbau auf dem Ackerland (Teil 2), die Flächenstilllegung und der Zwischenfruchtanbau (Teil 3). Bei der Viehbestandserhebung wurden die Betriebe über Ponys/Pferde, Rinder, Schafe, Schweine und Geflügel nach Alter und/oder Nutzungsart befragt.

Zu den Agrarstrukturmerkmalen bei **Stichprobenbetrieben** zählten folgende Bereiche:

- Merkmale über Eigentums- und Pachtverhältnisse an der LF, Beschäftigung des Betriebsinhabers, seiner Familienangehörigen und der im Betrieb Beschäftigten, die keine Familienangehörigen sind (Einzelpersonenkonzept), außerbetriebliche Einkommensquellen, Gewinnermittlung und Umsatzbesteuerung, Anfall und Aufbringung von Wirtschaftsdünger tierischer Herkunft, Einkommenskombinationen

Zu den Agrarstrukturmerkmalen bei den **Nichtstichprobenbetrieben** gehörten:

- Beschäftigung des Betriebsinhabers, seiner Familienangehörigen und der im Betrieb Beschäftigten, die keine Familienangehörigen sind (nach Arbeitszeitgruppen), außerbetriebliche Einkommensquellen, Gewinnermittlung und Umsatzbesteuerung

Eine Ausnahmeregelung bestand bei **Forstbetrieben**. Forstbetriebe waren verpflichtet, lediglich zu den Hauptnutzungs- und Kulturarten Auskunft zu geben, und sind nicht Bestandteil der Agrarstrukturserhebung.

Erläuterungen

1. Erfassungsbereich

Die Agrarstrukturhebung 2003 wurde nach dem Betriebssitzprinzip durchgeführt. Sämtliche zu einem Betrieb gehörenden Flächen und Viehbestände wurden in derjenigen Gemeinde nachgewiesen, in der sich zum Zeitpunkt der Erhebung der Betriebssitz befand.

Folgende Erhebungseinheiten wurden erfasst:

1. landwirtschaftliche Betriebe mit mindestens 2 ha landwirtschaftlich genutzter Fläche (LF)
2. landwirtschaftliche Betriebe mit weniger als 2 ha LF (einschließlich Betriebe ohne LF), wenn diese **mindestens eine** der nachstehend aufgeführten Mindesterzeugungseinheiten erreichten oder überschritten:

30 Ar bestockte Rebfläche, auch wenn sie nicht im Ertrag standen	3 Ar Gemüse für Erwerbszwecke unter Glas
30 Ar Obstfläche, auch wenn sie nicht im Ertrag standen	3 Ar Blumen und Zierpflanzen für Erwerbszwecke unter Glas
30 Ar Hopfen	8 Rinder
30 Ar Tabak	8 Schweine
30 Ar Baumschulen	20 Schafe
30 Ar Gemüseanbau im Freiland	200 Legehennen
30 Ar Blumen- und Zierpflanzenanbau im Freiland	200 Junghennen
30 Ar Heil- und Gewürzpflanzen	200 Schlacht-, Masthähne, -hühner und sonst. Hähne
30 Ar Gartenbausämereien für Erwerbszwecke	200 Gänse, Enten und Truthühner

Hierbei galten die Abgrenzungen der Mindesterzeugungseinheiten für jede Erzeugnisgruppe **einzel**n. Erfüllte demnach ein landwirtschaftlicher Betrieb **mindestens** eine der oben genannten Bedingungen, dann war dieser Betrieb zu den Erhebungsmerkmalen der Bodennutzung und Viehhaltung, der Arbeitskräfte und weiterer Strukturmerkmale auskunftspflichtig. Ein Forstbetrieb erteilte lediglich zu der Bodennutzung Auskunft.

Ein **landwirtschaftlicher Betrieb** ist eine technisch-wirtschaftliche Einheit, die einer einheitlichen Betriebsführung untersteht und landwirtschaftliche Erzeugnisse hervorbringt. Besitzeinheiten, die aus steuerlichen oder anderen Gründen auf mehrere Inhaber aufgeteilt sind, gelten als ein Betrieb, sofern sie in betriebswirtschaftlicher Hinsicht eine organisatorische Einheit bilden. Mehrere Besitzeinheiten in der Hand **eines** Inhabers werden als ein Betrieb angesehen, wenn dieselben Produktionsmittel (insbesondere Gebäude und Maschinen) für die Bewirtschaftung dieser Besitzeinheiten eingesetzt werden.

Auch

- Wanderschäfereien, Bullen- und Eberhaltungen, Brütereien,
- landwirtschaftliche Versuchsbetriebe, -anstalten,
- landwirtschaftliche Betriebe von Heil- und Pflegeanstalten,
- landwirtschaftliche Betriebsteile gewerblicher Betriebe

gelten als „landwirtschaftlicher Betrieb“, sofern sie die genannten Mindesterzeugungseinheiten erreichen oder überschreiten.

Auf die Vergleichbarkeit der Daten zu vorherigen Erhebungen bis 1999 wird in diesem Bericht unter Punkt 4 hingewiesen.

2. Darstellungsbereich

Hauptproduktionsrichtung (HPR)

Allgemein werden in der Agrarstatistik die Betriebe nach den Hauptproduktionsrichtungen Landwirtschaft und Forstwirtschaft unterschieden. Die Abgrenzungen zwischen diesen beiden Betriebsgruppen erfolgt über das Flächenverhältnis der landwirtschaftlich genutzten Fläche (LF) zur Waldfläche (WF):

„Landwirtschaftliche Betriebe“

sind

- alle Betriebe innerhalb des unter 1. dargestellten Erfassungsbereiches.

„Forstbetriebe“

- sind Betriebe ab 10 ha Waldfläche, soweit sie nicht in den unter 1. dargestellten Erfassungsbereich fallen.

„Fischwirtschaftliche Betriebe“

- sind nicht erfasst, sofern sie nicht gleichzeitig auch die oben genannten Erfassungsgrenzen für land- und forstwirtschaftliche Betriebe erreichen.

3. Anmerkungen zu den einzelnen Spalten der Tabellen

Betriebe mit landwirtschaftlich genutzter Fläche (LF) (Spalten 1 bis 7)

In den Spalten 1 bis 7 sind alle landwirtschaftlichen Betriebe nach der o. g. Abgrenzung und untergliedert nach Betriebsgrößen dargestellt. Zur LF gehören das Ackerland, der Nutzgarten, die Obstanlagen, Baumschulflächen, das Dauergrünland, die Weihnachtsbaumkulturen außerhalb des Waldes sowie Korbweiden- und Pappelanlagen (vgl. Erhebungsbogen zur Bodennutzungshaupterhebung Teil 1). Flächen, für die eine Stilllegungsprämie gezahlt wird, werden der LF zugeordnet. Die nicht mehr genutzten Flächen des Ackerlandes und des Dauergrünlandes usw. sowie Parkanlagen und Ziergärten zählen nicht zur landwirtschaftlich genutzten Fläche.

Ackerland (Spalte 9)

Die zum Ackerland gehörenden Positionen sind aus dem Fragebogen Bodennutzungshaupterhebung Teil 2 ersichtlich. Beim Anbau auf dem Ackerland ist nur die Hauptnutzung nachgewiesen, nicht der Zwischenfruchtanbau (vgl. Erhebungsbogen Bodennutzungshaupterhebung Teil 3).

Dauerkulturen (Spalte 11)

Die Angaben in der Spalte der Dauerkulturen setzen sich aus Obstanlagen, Baumschulflächen, Weihnachtsbaumkulturen außerhalb des Waldes, Korbweiden- und Pappelanlagen zusammen. In der Position Obstanlagen sind Himbeeren und Kulturheidelbeeren berücksichtigt. Erdbeeren sind im Ackerland enthalten.

Dauergrünland (Spalte 13)

Das Dauergrünland umfasst die Positionen Dauerwiesen, Mähweiden, Dauerweiden sowie Streuwiesen und Hutungen (vgl. Erhebungsbogen zur Bodennutzungshaupterhebung Teil 1).

Getreide (Spalten 14 bis 21)

Die dazu gehörenden Positionen 201 bis 213 sind dem Erhebungsbogen Bodennutzungshaupterhebung Teil 2 zu entnehmen. Nähere Einzelheiten über den Anbau auf dem Ackerland 2003 können dem Statistischen Bericht CI / CII - j/03 „Bodennutzung und Ernte in Schleswig-Holstein“ entnommen werden.

Hackfrüchte (Spalten 22 bis 24)

Zu den Hackfrüchten zählen Kartoffeln, Zuckerrüben (ohne Samenanbau), Runkelrüben (ohne Samenanbau), Steckrüben/Kohlrüben (ohne Samenanbau) sowie „alle anderen Hackfrüchte“ (ohne Samenanbau), wie z. B. Futtermöhren, Futterkohl, Markstammkohl und Topinambur. In der Spalte 23 wird die Kartoffelanbaufläche und in der Spalte 24 die Zuckerrübenanbaufläche gesondert ausgewiesen.

Ölfrüchte (Spalten 25 und 26)

Die Ölfruchtfläche ergibt sich aus den Positionen 229 bis 233 des Fragebogens Bodennutzungshaupterhebung Teil 2. In der Spalte 26 ist ausschließlich die Anbaufläche von Winterraps aufgeführt.

Futterpflanzen (Spalten 27 und 28)

In der Spalte 27 „Futterpflanzen zusammen“ steht die Summe der Positionen 239 bis 243 des Fragebogens Bodennutzungshaupterhebung Teil 2. Dazu gehört der Anbau von Klee und Klee gras, Luzerne, Acker gras zum Abmähen und Abweiden und „alle anderen Futterpflanzen“ einschl. Getreide als Ganzpflanzensilage (GPS). Die Anbaufläche von Silomais wird speziell in der Spalte 28 angegeben.

Brache (Spalte 29)

Hierzu zählen brachliegende, auch in Gründüngung liegende Ackerflächen, und Rotationsbrache, für die eine Stilllegungsprämie gezahlt werden, sowie Flächen im Rahmen der Produktionsaufgaberente (FELEG). In dieser Spalte sind aufgeforstete Flächen im Rahmen der Produktionsaufgaberente nicht enthalten. Diese sowie Flächen mit nachwachsenden Rohstoffen sind bei der jeweiligen Kultur- oder Fruchtart ausgewiesen.

Landwirtschaftliche Betriebe mit Viehhaltung (Spalten 30 bis 41)

Ausgegeben werden landwirtschaftliche Nutztiere, die sich am Stichtag in den Ställen oder auf den Flächen der zur Gemeinde gehörenden Betriebe befanden (Betriebssitzprinzip). Aufgenommenes Vieh (z. B. Pensionstiere) sind in den Ergebnissen enthalten. Die Angaben der Spalte 39 ergeben sich aus den Mastschweinen einschl. ausgewerzte Zuchttiere ab 50 kg Lebendgewicht. Die Spalte 41 „Zuchtsauen“ setzt sich aus den Positionen 131 bis 134 des Fragebogens Viehbestände am 3. Mai 2003 zusammen.

4. Vergleichbarkeit mit Ergebnissen vorangegangener Erhebungen

Die Ergebnisse dieses Statistischen Berichtes sind mit denen der Landwirtschaftszählung 1971 (Gemeindestatistik Teil 4, Heft 1) und denen der Agrarberichterstattung 1974 (C IV 9 - j/74, Teil 1) und 1977 (C IV 9 - j/77, Teil 1), der Landwirtschaftszählung 1979 (C / LZ 79 - 1; zugleich C IV 9 - j/79, Teil 1), der Agrarberichterstattung 1983 (C IV 9 - j/83, Teil 1, Heft 1) und 1987 (C IV 9 - j/87, Teil 1, Heft 1), der Landwirtschaftszählung 1991 (C / LZ 91 - 1; zugleich C IV 9 - j/91, Teil 1, Heft 1), der Agrarberichterstattung 1995 (C IV 9 - j/95, Teil 1, Heft 1) sowie der Landwirtschaftszählung 1999 (C/Landwirtschaftszählung 1999 – Teil 1, Heft 1; zugleich C IV 9/LZ 1 - 4j/99) eingeschränkt vergleichbar.

Die Agrarstrukturhebung 2003 wurde als so genannte „Integrierte Erhebung“ durchgeführt. Dabei wurden die Daten zur Bodennutzungshaupterhebung, Erhebung über die Viehbestände und Agrarstrukturhebung im Mai 2003 gemeinsam erhoben.

Wegen methodischer Änderungen – bedingt durch die Fassung des Agrarstatistikgesetzes vom 25. Juni 1998 – ist die Vergleichbarkeit der vorliegenden Ergebnisse mit denen der Vorjahre zum Teil eingeschränkt z. B. durch vereinheitlichte Erfassungsgrenzen.

Im Jahr 1999 wurde gesetzlich die untere Erfassungsgrenze von 1 ha auf 2 ha landwirtschaftlich genutzter Fläche (LF) heraufgesetzt. Landwirtschaftliche Betriebe mit einer LF von unter 2 ha waren auskunftspflichtig, wenn sie die unter Punkt 1 aufgelisteten Mindesterzeugungseinheiten erfüllt hatten. Dadurch werden Bewirtschafter kleiner Nutzflächen sowie Halter kleiner Viehbestände mit einem insgesamt geringen Anteil an der landwirtschaftlichen Erzeugung nicht mehr erfasst.

Im Teil 2 der Bodennutzungshaupterhebung 2003 war die Anbaufläche für Lupinen gesondert anzugeben, die in den Vorjahren in der Sammelposition „Alle anderen Hülsenfrüchte“ enthalten war.

5. Abkürzungs- und Zeichenerklärung

AgrStatG	=	Agrarstatistikgesetz
BGBI.	=	Bundesgesetzblatt
EGE	=	Europäische Größeneinheit (1 EGE = 1 200 Euro ldw. Standarddeckungsbeitrag)
einschl.	=	einschließlich
FELEG	=	Gesetz zur Förderung der Einstellung der landwirtschaftlichen Erwerbstätigkeit (darunter Produktionsaufgaberente)
gen.	=	genutzte
GV	=	Großvieheinheit
ha	=	Hektar (1 ha = 10 000 m ² , 1 Ar = 100 m ²)
landw., ldw.	=	landwirtschaftlich
LF	=	landwirtschaftlich genutzte Fläche
Schl.-Nr.	=	Schlüssel-Nummer
SDB	=	Standarddeckungsbeitrag
u. mehr	=	und mehr
vgl.	=	vergleiche
WF	=	Waldfläche
z. B.	=	zum Beispiel
zus.	=	zusammen
0	=	weniger als die Hälfte von 1 in der letzten besetzten Stelle, jedoch mehr als nichts
-	=	nichts vorhanden
leeres Feld	=	Zahlenwert geheim zu halten

Viehbestände am 3. Mai 2003

Erhebungsteil

Anschrift

1. Haben Sie fremdes Vieh aufgenommen (z.B. Pensionsvieh)? ja nein
2. Haben Sie eigenes Vieh weggegeben? ja nein
3. Es wird kein Vieh gehalten (z.B. reiner Ackerbaubetrieb).
4. Vorübergehend wird kein Vieh gehalten (z.B. Rein-Raus-Methode).
5. Viehhaltung wurde vollständig eingestellt.

Gemeinde-Kennziffer → _____ Betriebs-Nummer → _____ Schicht-Nummer → _____ Amts-schlüssel → _____

Wichtig:
 Anzugeben ist alles Vieh, das sich am Stichtag in den Ställen bzw. auf den Flächen dieses Betriebes befindet.
 Aufgenommenes Vieh (z.B. Pensionsvieh) wird mitgezählt!
 Weggegebenes Vieh wird nicht mitgezählt!
 Bitte obenstehende Fragen 1-5 beantworten. (freiwillige Angabe).

	Code	Anzahl		
Pferde	Ponys u. Kleinpferde (unter 148 cm Stockmaß)	101	<input type="text"/>	
	Andere Pferde	unter 1 Jahr alt	102	<input type="text"/>
		1 bis unter 3 Jahre alt	103	<input type="text"/>
		3 bis unter 14 Jahre alt	104	<input type="text"/>
	14 Jahre und älter	105	<input type="text"/>	
Pferde insgesamt (Summe 101-105)	106	<input type="text"/>		

	Code	Anzahl		
Rinder	Kälber unter 6 Mon. oder unter 220 kg Lebendgew.	107	<input type="text"/>	
	Jungrinder 6 Monate bis unt. 1 Jahr alt	männlich	108	<input type="text"/>
		weiblich	109	<input type="text"/>
	Rinder 1 bis unter 2 Jahre alt	männlich	110	<input type="text"/>
		weiblich zum Schlachten	111	<input type="text"/>
		weibl. Nutz- u. Zuchttiere	112	<input type="text"/>
	Rinder 2 Jahre und älter	Bullen u. Ochsen	113	<input type="text"/>
		Schlachtlärsen	114	<input type="text"/>
		Nutz- u. Zuchtlärsen	115	<input type="text"/>
		Milchkühe	116	<input type="text"/>
	Ammen- u. Mutterkühe	117	<input type="text"/>	
	Schlacht- u. Maskühe	118	<input type="text"/>	
Rinder insgesamt (Summe 107-118)	119	<input type="text"/>		

	Code	Anzahl		
Schafe	Schafe unter 1 Jahr alt (einschl. Lämmer u. Hammel)	120	<input type="text"/>	
	Schafe 1 Jahr und älter	weibl. Schafe zur Zucht (einschl. Jährl.)	121	<input type="text"/>
		Schafböcke (zur Zucht)	122	<input type="text"/>
	Hammel und übrige Schafe	123	<input type="text"/>	
Schafe insgesamt (Summe 120-123)	124	<input type="text"/>		

	Code	Anzahl			
Schweine	Ferkel	125	<input type="text"/>		
	Jungschweine unter 50 kg Lebendgewicht	126	<input type="text"/>		
	Mastschweine (einschl. ausgemerzte Zuchttiere)	50 kg bis unter 80 kg Lebendg.	127	<input type="text"/>	
		80 kg bis unter 110 kg Lebendg.	128	<input type="text"/>	
		110 kg und mehr kg Lebendg.	129	<input type="text"/>	
	Zuchtschweine ¹⁾ 50 und mehr kg Lebendgewicht	Eber zur Zucht	130	<input type="text"/>	
		trächtig	Jungsauen z. 1. Mal trächtig	131	<input type="text"/>
			Andere trächtige Sauen	132	<input type="text"/>
		nicht trächtig	Jungsauen noch nicht trächtig	133	<input type="text"/>
	Andere nicht trächtige Sauen		134	<input type="text"/>	
Schweine insgesamt (Summe 125-134)	135	<input type="text"/>			

	Code	Anzahl		
Hühner	Hühner ²⁾ (ohne Trut-, Perl- u. Zwerg- hühner)	Legehennen 1/2 Jahr u. älter	136	<input type="text"/>
		Junghennen unter 1/2 Jahr alt ³⁾	137	<input type="text"/>
		Schlacht- u. Mast- hähne u. hühner sowie sonst. Hähne ³⁾	138	<input type="text"/>
	Hühner insgesamt (Summe 136 - 138)	139	<input type="text"/>	

	Code	Anzahl	
Sonst. Geflügel	Gänse insgesamt ²⁾	140	<input type="text"/>
	Enten insgesamt ²⁾	141	<input type="text"/>
	Truthühner insgesamt ²⁾	142	<input type="text"/>
	Sonstiges Geflügel insgesamt (Summe 140 - 142)	143	<input type="text"/>

¹⁾ Einschl. der hierfür bestimmten Jungschweine mit 50 und mehr kg Lebendgewicht
²⁾ Bei am 3. Mai vorübergehend leerstehenden Ställen ist derjenige Bestand einzutragen, der vor der letzten Stallräumung vorhanden war (Eintragung nur dann, wenn Stallräumung nicht mehr als 6 Wochen zurückliegt).
³⁾ Einschl. der hierfür bestimmten Küken

Bitte Unterschrift auf der Rückseite nicht vergessen!

Anschrift

Integrierte Erhebung 2003

Bodennutzungshaupterhebung

Teil 1



Gemeinde-Kennziffer Betriebs-Nummer Schicht-Nummer Amts-Schlüssel

Abschnitt 1: Rechtsform des landwirtschaftlichen Betriebes

Die Rechtsform beschreibt den rechtlichen Rahmen eines Unternehmens zur Regelung von Personen- und Gruppeninteressen. Auf der Rückseite des Betriebsblattes befindet sich eine Übersicht aller möglichen Rechtsformen und die dazugehörigen Schlüsselnummern. Die bisherige Rechtsform dieses Betriebes befindet sich in der folgenden Zeile.

bisherige Rechtsform → **neue Rechtsform** → ← **Code 065**

Sollte die bisherige Rechtsform nicht mehr zutreffen, ist sie im Codefeld 065 „neue Rechtsform“ einzutragen.

Abschnitt 2:

Anzugeben sind die gesamten selbstbewirtschafteten Flächen dieses Betriebes einschließlich der gepachteten oder zur unentgeltlichen Bewirtschaftung erhaltenen Flächen, unabhängig davon, ob diese Flächen in der Gemeinde des Betriebssitzes oder in anderen Gemeinden liegen (Betriebssitzprinzip).

Brachliegende Ackerflächen sind sowohl bei der Nutzungsart **Ackerland** (Teil 1, Code 245) als auch bei **Brachflächen** (Teil 2, Code 244) nachzuweisen. Hierzu gehören vor allem Flächen, für die nach dem Grundantrag auf Agrarförderung (konjunkturelle Flächenstilllegung) Stilllegungsprämie gezahlt wird. Ehemals landwirtschaftlich genutzte Flächen für die Aufforstung werden beim **Wald** (Code 262), Flächen für extensiv genutztes Grünland beim **Grünland** (Code 251 bzw. Code 255) und umgewandelte Flächen für die nicht land- und forstwirtschaftliche Nutzung unter **nicht mehr landwirtschaftlich genutzte Flächen** (Code 259) nachgewiesen. Flächen, die im Rahmen der Produktionsaufgaberente (FELEG) aus der Bewirtschaftung oder Nutzung genommen wurden, sind bei Stilllegung von Ackerflächen sowohl bei der Nutzungsart **Ackerland** (Teil 1, Code 245) als auch bei **Brachflächen** (Teil 2, Code 244) nachzuweisen. Erstmals im Rahmen der Produktionsaufgaberente (FELEG) aufgeforstete Flächen werden beim **Wald** (Teil 1, Code 262) nachgewiesen.

Falls keine Flächen vorhanden sind, bitte hier ankreuzen

Hauptnutzungs- und Kulturarten

Bei den jeweiligen Nutzungsarten sind **Nettoflächen** einzutragen.

		Hektar	Ar	Hektar	Ar	Code
Ackerland	einschl. Stilllegungsflächen, Flächen des Erwerbsgartenbaues und Erdbeeren sowie Ackergras, ggf. übertragen in Teil 2 (Code 245)					245
Nutzgarten	ohne Ziergarten, Rasen ①					246
Obstanlagen	als Hauptnutzung einschließlich Himbeeren und Kulturheidelbeeren; (Erdbeeren werden im Ackerland nachgewiesen)					247
Baumschul-Flächen	einschl. in Gründüngung oder brachliegende Baumschulflächen					248
Dauergrünland ②	Dauerwiesen Nutzung durch Schnitt , eventuell Nachweide im Herbst					249
	Mähweiden Nutzung durch Schnitt und Beweidung wechseln regelmäßig					250
	Dauerweiden Nutzung durch Beweidung , Schnitt eventuell als Nachmahd					251
	Streuwiesen, Hutungen, Vorländereien und andere durch Beweidung oder Schnitt gelegentlich genutzte, geringwertige Grünlandflächen					255
Weihnachtsbaumkulturen	außerhalb des Waldes, Korbweiden- oder Pappelanlagen					257
LANDWIRTSCHAFTLICH GENUTZTE FLÄCHE (LF) des Betriebes (Summe Ackerland bis Weihnachtsbaumkulturen, Code 245-257)						258
Wald, Forsten, Holzungen	einschließlich aufgeforsteter Stilllegungsflächen					262
Nicht mehr landwirtschaftlich genutzte Flächen (aus verschiedenen Gründen nicht mehr bewirtschaftet und außerhalb der Fruchtfolge liegend). ③						259
Sonstige Flächen (Knicks und Wälle, Öd- und Unland, unkultivierte Moorflächen, Gewässer, Gräben, Gebäude-, Hof- und Wegeflächen, Campingplätze, Tiergärten)						264
Selbstbewirtschaftete Gesamtfläche (Bruttofläche) des Betriebes (Summe LF bis sonstige Flächen , Code 258-264)						265

Erläuterungen zu ①-③ siehe Rückseite

Rechtsgrundlagen:

1. Gesetz über die Statistik für Bundeszwecke (Bundesstatistikgesetz – BStatG) vom 22. Januar 1987 (BGBl. I S. 462), zuletzt geändert durch Artikel 16 des Gesetzes vom 21. August 2002 (BGBl. I S. 3322),
2. Gesetz über Agrarstatistiken (Agrarstatistikgesetz – AgrStatG) in der Fassung der Bekanntmachung vom 8. August 2002 (BGBl. I S. 3118),
3. Gesetz zur Gleichstellung stillgelegter und landwirtschaftlich genutzter Flächen vom 10. Juli 1995 (BGBl. I S. 910).

Aufgrund des Agrarstatistikgesetzes (§ 7) findet in der Zeit vom Januar bis Mai die Bodennutzungshaupterhebung statt.

Erfragt werden:

- a) Zur Feststellung der betrieblichen Einheiten, u. a. der Betriebssitz, die Gesamtfläche nach Hauptnutzungs- und Kulturarten, die Größe der abgegebenen und erhaltenen Flächen sowie die Art des Betriebes.
- b) Die Nutzung der Bodenflächen.

Die erfragten Angaben der Betriebe dienen dazu, aktuelle Ergebnisse über die Bodennutzung und ihre Veränderungen im Zeitablauf zu gewinnen. Die Anbauflächen der Feldfrüchte sind erforderlich, um deren Erntemengen zu berechnen (Erntemenge = Anbaufläche x Hektarertrag). Aus der Feststellung der betrieblichen Einheiten wird die Betriebsgrößenstruktur ermittelt. Die Informationen werden benötigt, um die Struktur und ihren Wandel in der Landwirtschaft aufzuzeigen und daraus sachgerechte agrarpolitische Entscheidungen abzuleiten. Es liegt im eigenen Interesse der Auskunftspflichtigen, die geforderten Angaben vollständig und mit besonderer Sorgfalt zu machen.

Die Inhaber oder Leiter der Betriebe sind verpflichtet, die Auskünfte wahrheitsgemäß, vollständig, fristgemäß und unentgeltlich zu erteilen (§ 93 Agrarstatistikgesetz, §§ 15, 26 BStatG). Die Angaben können mündlich gegenüber dem Erheber oder schriftlich auf dem Erhebungsbogen gemacht werden. Bei schriftlicher Auskunftserteilung ist der ausgefüllte Erhebungsbogen entweder unverzüglich dem Erhebungsbeauftragten auszuhandigen oder im verschlossenen Umschlag zu übergeben oder aber auch umgehend an die zuständige Verwaltungsbehörde oder an das Statistische Landesamt Schleswig-Holstein (auf eigene Kosten) zu übersenden.

Wer vorsätzlich oder fahrlässig eine Auskunft nicht, nicht richtig, nicht vollständig oder nicht rechtzeitig erteilt, handelt ordnungswidrig und hat nach § 23 Bundesstatistikgesetz mit einer Geldbuße zu rechnen. Widerspruch und Anfechtungsklage gegen die Aufforderung zur Auskunftserteilung haben nach § 15 Abs. 6 BStatG keine aufschiebende Wirkung.

Die erhobenen Einzelangaben werden gemäß § 16 BStatG grundsätzlich geheimgehalten. Eine Verwendung zu steuerlichen oder anderen nichtstatistischen Zwecken ist ausgeschlossen. Alle an der Erhebung beteiligten Personen sind als Amtsträger zur Verschwiegenheit verpflichtet.

Name und Anschrift sowie die Unterschrift des Auskunftspflichtigen sind Hilfsmerkmale. Eine systemfreie Betriebsnummer dient der Unterscheidung der einbezogenen Betriebe und der rationellen Aufbereitung der Erhebung. Die Gemeindekennziffer wird für eine Regionalisierung der Ergebnisse verwendet. Diese Ordnungsnummern werden zusammen mit Namen und Anschrift des Betriebsinhabers in die nach § 13 BStatG sowie § 97 AgrStatG zu führende Adressdatei aufgenommen und für die Abwicklung der jährlich wiederkehrenden Bodennutzungshaupterhebung benötigt.

Die Erhebungsbogen Teil 1, 2 und 3 der Bodennutzungshaupterhebung werden nach Abschluss der Aufbereitungsarbeiten vernichtet.

Die Erhebungsbogen Teil 1, 2 und 3 der Bodennutzungshaupterhebung werden nach Abschluss der Aufbereitungsarbeiten vernichtet.

Erfassungsbereich

Erhebungseinheiten sind

1. Betriebe mit 2 ha und mehr landwirtschaftlich genutzter Fläche (LF),
2. Betriebe mit weniger als 2 ha LF (einschließlich Betriebe ohne LF), wenn diese mindestens eine der nachstehend aufgeführten unteren Erfassungsgrenzen **erreichen** oder **überschreiten**:
 - 30 Ar bestockte Rebfläche, auch soweit sie nicht im Ertrag steht
 - 30 Ar Obstfläche, auch soweit sie nicht im Ertrag steht
 - 30 Ar Hopfen
 - 30 Ar Tabak
 - 30 Ar Baumschulen
 - 30 Ar Gemüseanbau im Freiland
 - 30 Ar Blumen- und Zierpflanzenanbau im Freiland
 - 30 Ar Heil- und Gewürzpflanzen
 - 30 Ar Gartenbausämereien für Erwerbszwecke
 - 3 Ar Gemüse für Erwerbszwecke unter Glas
 - 3 Ar Blumen und Zierpflanzen für Erwerbszwecke unter Glas
3. Betriebe mit 10 ha und mehr Waldfläche.
 - 8 Rinder
 - 8 Schweine
 - 20 Schafe
 - 200 Legehennen
 - 200 Junghennen
 - 200 Schlacht-, Masthähne, -hühner und sonst. Hähne
 - 200 Gänse, Enten und Truthühner

Erläuterungen:

- ① Ziergärten, Rasenflächen und Parkanlagen werden unter sonstige Flächen (Code 264) nachgewiesen.
- ② Nutzung als Grünland für fünf oder mehr Jahre, oder nach Neuansaat dafür vorgesehen. Dazu gehört auch zur Zeit extensiv genutztes Grünland, für das durch die Umwandlung aus ehemaligem Ackerland eine Stilllegungsprämie gezahlt wird.
- ③ Landwirtschaftliche Flächen, die aus wirtschaftlichen, sozialen oder sonstigen Gründen nicht mehr bewirtschaftet werden und außerhalb der Fruchtfolge liegen; diese Flächen des Betriebes lassen sich anderen Nutzungsarten nicht mehr zuordnen (im Vorjahr in Code 264 enthalten).

Anschrift

Integrierte Erhebung 2003

Bodennutzungshaupterhebung

Teil 2



Gemeinde-Kennziffer Betriebs-Nummer Schicht-Nummer Amts-Schlüssel

Abschnitt 3: Anbau auf dem Ackerland Anzugeben sind alle von diesem Betrieb aus bewirtschafteten Acker-/Gartenbauflächen einschl. der gepachteten und sonstigen in Bewirtschaftung oder Nutzung genommenen Acker-/Gartenbauflächen, auch wenn diese in anderen Gemeinden liegen. Flächenstilllegung: Nachweis von Brache immer in Code 244, **nachwachsende Rohstoffe** dagegen bei der jeweiligen Fruchtart.

Falls keine Ackerflächen einschl. Gartenbauflächen vorhanden sind, bitte hier ankreuzen

Fruchtart	Hektar	Ar	Code	Fruchtart	Hektar	Ar	Code
Winterweizen einschl. Dinkel			201	Gemüse, Spargel, Kohl u. Erdbeeren im Wechsel mit:			223
Sommerweizen			202	-landwirtschaftlichen Kulturen ⑤			224
Triticale			204	-Gartengewächsen im Freiland ⑥			225
Roggen Winter- und Sommerroggen			205	-Gartengewächsen unter Glas ⑦			226
Wintergerste			206	Blumen u. Zierpflanzen ⑧			227
Sommergerste			207	-im Freiland ⑧			228
Hafer			208	-unter Glas ⑦			229
Sommermenggetreide (verschiedene Getreidearten in gemischtem Anbau)			210	Gartenbausämereien, Vermehrungsanbau von Gemüsepflanzen u. Blumenzwiebeln ⑨			230
Silomais einschl. LKS ①			242	↳ Fruchtart: ⑭			231
Mais Körnermais zum Ausreifen ②			212	Winterraps zur Körnergewinnung, auch als nachwachsender Rohstoff			232
Mais für CCM (Corn-Cob-Mix) ③			213	Sommerraps und Rübsen zur Körnergewinnung			233
Futtererbsen zur Körnergewinnung			214	Flachs, Öllein zur Faser- u. Körnergewinnung			234
Lupinen zur Körnergewinnung			301	Sonnenblumen zur Körnergewinnung			235
Ackerbohnen zur Körnergewinnung			215	Andere Öfrüchte zum Ausreifen, auch für technische Zwecke, z.B. Körnersenf, Ölrettich ⑩			236
Alle anderen Hülsenfrüchte zum Ausreifen ④			216	↳ Fruchtart: ⑭			237
↳ Fruchtart: ⑭				Tabak			238
Frühe Speisekartoffeln (Ernte bis 15. August) 218			218	Rüben und Gräser zur Samengewinnung			239
Kartoffeln Mittelfrühe u. späte Speisekartoffeln zum Direktverzehr ohne Be- u. Verarbeitung 219			219	Heil- und Gewürzpflanzen			240
Frühe, mittelfrühe u. späte Industrie-, (Be- u. Verarbeitungs-) Futter- u. Pflanzkartoffeln 217			217	↳ Fruchtart: ⑭			241
Zuckerrüben ohne Samenbau			220	Alle anderen Handelsgewächse			242
Runkelrüben ohne Samenbau			221	↳ Fruchtart: ⑭			243
Steckrüben/Kohlrüben, Futtermöhren, Markstammkohl und alle anderen Futterhackfrüchte			222	Klee und Klee gras			244
↳ Fruchtart: ⑭				Luzerne			245
Erläuterungen zu ① - ⑭ siehe Rückseite				Grasanbau a. d. Ackerland (zum Abmähen u. Abweiden) ⑪			246
				Alle anderen Futterpflanzen auch Getreide als GPS ⑫			247
				↳ Fruchtart: ⑭			248
				Brachflächen, für die Stilllegungsprämie gezahlt wird, sonstige Brache ⑬			249
				↳ Fruchtart: ⑭			250
				Brachflächen, für die Stilllegungsprämie gezahlt wird, sonstige Brache ⑬			251
				↳ Fruchtart: ⑭			252
				Brachflächen, für die Stilllegungsprämie gezahlt wird, sonstige Brache ⑬			253
				↳ Fruchtart: ⑭			254
				Brachflächen, für die Stilllegungsprämie gezahlt wird, sonstige Brache ⑬			255
				↳ Fruchtart: ⑭			256
				Brachflächen, für die Stilllegungsprämie gezahlt wird, sonstige Brache ⑬			257
				↳ Fruchtart: ⑭			258
				Brachflächen, für die Stilllegungsprämie gezahlt wird, sonstige Brache ⑬			259
				↳ Fruchtart: ⑭			260
				Brachflächen, für die Stilllegungsprämie gezahlt wird, sonstige Brache ⑬			261
				↳ Fruchtart: ⑭			262
				Brachflächen, für die Stilllegungsprämie gezahlt wird, sonstige Brache ⑬			263
				↳ Fruchtart: ⑭			264
				Brachflächen, für die Stilllegungsprämie gezahlt wird, sonstige Brache ⑬			265
				↳ Fruchtart: ⑭			266
				Brachflächen, für die Stilllegungsprämie gezahlt wird, sonstige Brache ⑬			267
				↳ Fruchtart: ⑭			268
				Brachflächen, für die Stilllegungsprämie gezahlt wird, sonstige Brache ⑬			269
				↳ Fruchtart: ⑭			270
				Brachflächen, für die Stilllegungsprämie gezahlt wird, sonstige Brache ⑬			271
				↳ Fruchtart: ⑭			272
				Brachflächen, für die Stilllegungsprämie gezahlt wird, sonstige Brache ⑬			273
				↳ Fruchtart: ⑭			274
				Brachflächen, für die Stilllegungsprämie gezahlt wird, sonstige Brache ⑬			275
				↳ Fruchtart: ⑭			276
				Brachflächen, für die Stilllegungsprämie gezahlt wird, sonstige Brache ⑬			277
				↳ Fruchtart: ⑭			278
				Brachflächen, für die Stilllegungsprämie gezahlt wird, sonstige Brache ⑬			279
				↳ Fruchtart: ⑭			280
				Brachflächen, für die Stilllegungsprämie gezahlt wird, sonstige Brache ⑬			281
				↳ Fruchtart: ⑭			282
				Brachflächen, für die Stilllegungsprämie gezahlt wird, sonstige Brache ⑬			283
				↳ Fruchtart: ⑭			284
				Brachflächen, für die Stilllegungsprämie gezahlt wird, sonstige Brache ⑬			285
				↳ Fruchtart: ⑭			286
				Brachflächen, für die Stilllegungsprämie gezahlt wird, sonstige Brache ⑬			287
				↳ Fruchtart: ⑭			288
				Brachflächen, für die Stilllegungsprämie gezahlt wird, sonstige Brache ⑬			289
				↳ Fruchtart: ⑭			290
				Brachflächen, für die Stilllegungsprämie gezahlt wird, sonstige Brache ⑬			291
				↳ Fruchtart: ⑭			292
				Brachflächen, für die Stilllegungsprämie gezahlt wird, sonstige Brache ⑬			293
				↳ Fruchtart: ⑭			294
				Brachflächen, für die Stilllegungsprämie gezahlt wird, sonstige Brache ⑬			295
				↳ Fruchtart: ⑭			296
				Brachflächen, für die Stilllegungsprämie gezahlt wird, sonstige Brache ⑬			297
				↳ Fruchtart: ⑭			298
				Brachflächen, für die Stilllegungsprämie gezahlt wird, sonstige Brache ⑬			299
				↳ Fruchtart: ⑭			300

Muss mit dem Ackerland in Teil 1, Abschnitt 1 übereinstimmen Ackerland (genutzte Flächen) einschl. Flächen des Erwerbsgartenbaues (Summe Code 201-244)

Erläuterungen:

- ① beim Silomais wird die **gesamte** Maispflanze, bei der Liesch-Kolben-Schrot-Silage (LKS) dagegen nur der Kolben mit Lieschen (Hüllblätter) geerntet, siliert und ist in der Regel für die Rinderfütterung vorgesehen
- ② die Körner werden wie Getreide geerntet und verwendet
- ③ Kolben (Körner + Spindel) geerntet und als Corn-Cob-Mix (CCM) in der Regel für die Schweinefütterung vorgesehen
- ④ z. B. Speiseerbsen und -bohnen, Linsen, Wicken zum **Ausreifen**, auch als Gemenge, Leguminosensamen; **keine** Frischerbsen und -bohnen, diese werden in Code 223, 224 oder 225 eingetragen
- ⑤ Feldgemüseanbau, auch Frischerbsen, Buschbohnen, Gurken, Spinat, Kohl und Erdbeeren in einer landwirtschaftlichen Fruchtfolge
- ⑥ gärtnerischer Anbau von Gemüse und Erdbeeren im Wechsel mit Gartengewächsen
- ⑦ Anbau in Gewächshäusern einschließlich Folienhäusern und Frühbeeten
- ⑧ einschließlich Stauden und Jungpflanzen;
ohne Baumschulerzeugnisse, diese werden **nur** auf dem Erfassungsbeleg Teil 1, (Code 248) nachgewiesen
- ⑨ z. B. Kohlpflanzen;
ohne Baumschulerzeugnisse, diese werden **nur** auf dem Erfassungsbeleg Teil 1, (Code 248) nachgewiesen
- ⑩ z. B. Hanf, Topinambur, Chinaschilf, Buchweizen, Hirse, Kanariensaat, Kenaf
- ⑪ Anbau in einer Ackerfruchtfolge, futterbauliche Nutzung weniger als 5 Jahre
- ⑫ einschließlich Gemenge zur Grünfütter-, Silage- oder Heugewinnung, auch Getreide als GPS (Ganzpflanzensilage)
- ⑬ brachliegende, auch in Gründüngung liegende Ackerflächen (z. B. im Rahmen der konjunkturellen Ackerflächenstilllegung), einschließlich stillgelegter Flächen im Rahmen der Produktionsaufgaberente (FELEG). Aufgeforstete Flächen im Rahmen der Produktionsaufgaberente werden unter Wald (Code 262) nachgewiesen. Nachwachsende Rohstoffe werden bei der jeweiligen Fruchtart nachgewiesen.
- ⑭ Bei Sammelpositionen tragen Sie bitte die von Ihnen angebaute Kultur im ein.

Anschrift

Integrierte Erhebung 2003 Bodennutzungshaupterhebung Teil 3



Anzugeben sind alle nach dem unten aufgeführten Katalog alle von diesem Betrieb aus bewirtschafteten Flächen einschließlich der gepachteten oder sonstigen in Bewirtschaftung oder Nutzung genommenen Flächen, auch wenn diese in anderen Gemeinden liegen.

Gemeinde-Kennziffer Betriebs-Nummer Schicht-Nummer Amts-Schlüssel

Abschnitt 4:

Flächenstilllegung 2003 zur Erlangung der Ausgleichszahlung, der Produktionsaufgabenrente (FELEG) oder der Beihilfe nach den Agrarumweltprogrammen der Länder

	Hektar	Ar	Code
Brache mit und ohne Begrünung gemäß dem Grundantrag auf Agrarförderung (konjunkturelle Flächenstilllegung). Gleichzeitig in der Angabe von Code 244 Teil 2, Abschnitt 3 enthalten.			268
Flächen mit nachwachsenden Rohstoffen gemäß dem Grundantrag auf Agrarförderung (konjunkturelle Flächenstilllegung). Diese Flächen sind in den jeweiligen Fruchtarten Teil 2, Abschnitt 3 enthalten.			269
Sonstige stillgelegte Flächen Stillgelegte Flächen im Rahmen der Agrarumweltprogramme der Länder sowie stillgelegte bzw. erstmalig aufgeforstete Flächen im Rahmen der Produktionsaufgabenrente (FELEG) – bitte gleichzeitig bei Code 244 bzw. 262 angeben –			270
Stillgelegte Flächen insgesamt <small>Summe der Codes 268, 269, 270</small>			267

Abschnitt 5:

Zwischenfruchtanbau 2002/2003

Anzugeben ist der gesamte Zwischenfruchtanbau, der als Untersaat in die Hauptfrucht **2002** oder als Aussaat nach der Hauptfrucht **2002** erfolgte.
Nicht anzugeben sind Kulturen, die zur Begrünung von brachliegenden, zur Erlangung der Ausgleichszahlung stillgelegten Ackerflächen eingesät wurden. Die nach den Winterzwischenfrüchten angebauten Pflanzen gelten als Hauptfrüchte.

Falls **keine Zwischenfrüchte** angebaut wurden, bitte hier ankreuzen

		Zwischenfruchtanbaufläche								
		Zwischenfrüchte als Unter- oder Stoppelsaat in der Zeit vom Sommer/Herbst 2002 bis Frühjahr 2003			insgesamt			darunter zur Futtergewinnung		
		Nutzung als *)	Hektar	Ar	Code	Hektar	Ar	Code		
Klee und kleeartige Pflanzen <small>z. B. auch Luzerne, Serradella, Klee gras und gemischter Anbau von Kleearten</small>	Sommerzwischenfrucht		274			275				
	Winterzwischenfrucht		276			277				
Gräser und Getreide zur Grünnutzung <small>z. B. kurzlebige Weidelgras, Grünroggen, Wickroggen, Grünhafer, Grünmais</small>	Sommerzwischenfrucht		278			279				
	Winterzwischenfrucht		280			281				
Grobleguminosen <small>z. B. Bohnen, Erbsen, Wicken, Lupinen (auch im gemischten Anbau z. B. Landsberger Gemenge, Mündener Gemenge)</small>	Sommerzwischenfrucht		282			283				
	Winterzwischenfrucht		284			285				
Kreuzblütler a) Raps (auch im gemischten Anbau mit Gräsern), Senf, Ölrettich, Rübsen, Chinakohl	Sommerzwischenfrucht		286			287				
	Winterzwischenfrucht		288			289				
Kreuzblütler b) Herbstrüben (Stoppelrüben), Kohlrüben (Steckrüben), Futterkohl (Markstammkohl als Zwischenfrucht)	Sommerzwischenfrucht		290			291				
	Winterzwischenfrucht		292			293				
Sonstige Zwischenfrüchte <small>z. B. Phacelia, Sonnenblumen, Malven, Buchweizen</small>	Sommerzwischenfrucht		294			295				
	Winterzwischenfrucht		296			297				
INSGESAMT Sommer- und Winterzwischenfruchtanbau zusammen			298			299				

*) Sommerzwischenfrüchte = Umbruch noch im Jahr 2002
Winterzwischenfrüchte = Alle anderen

Die Kreise Schleswig-Holsteins

Stand: 31.12.2003

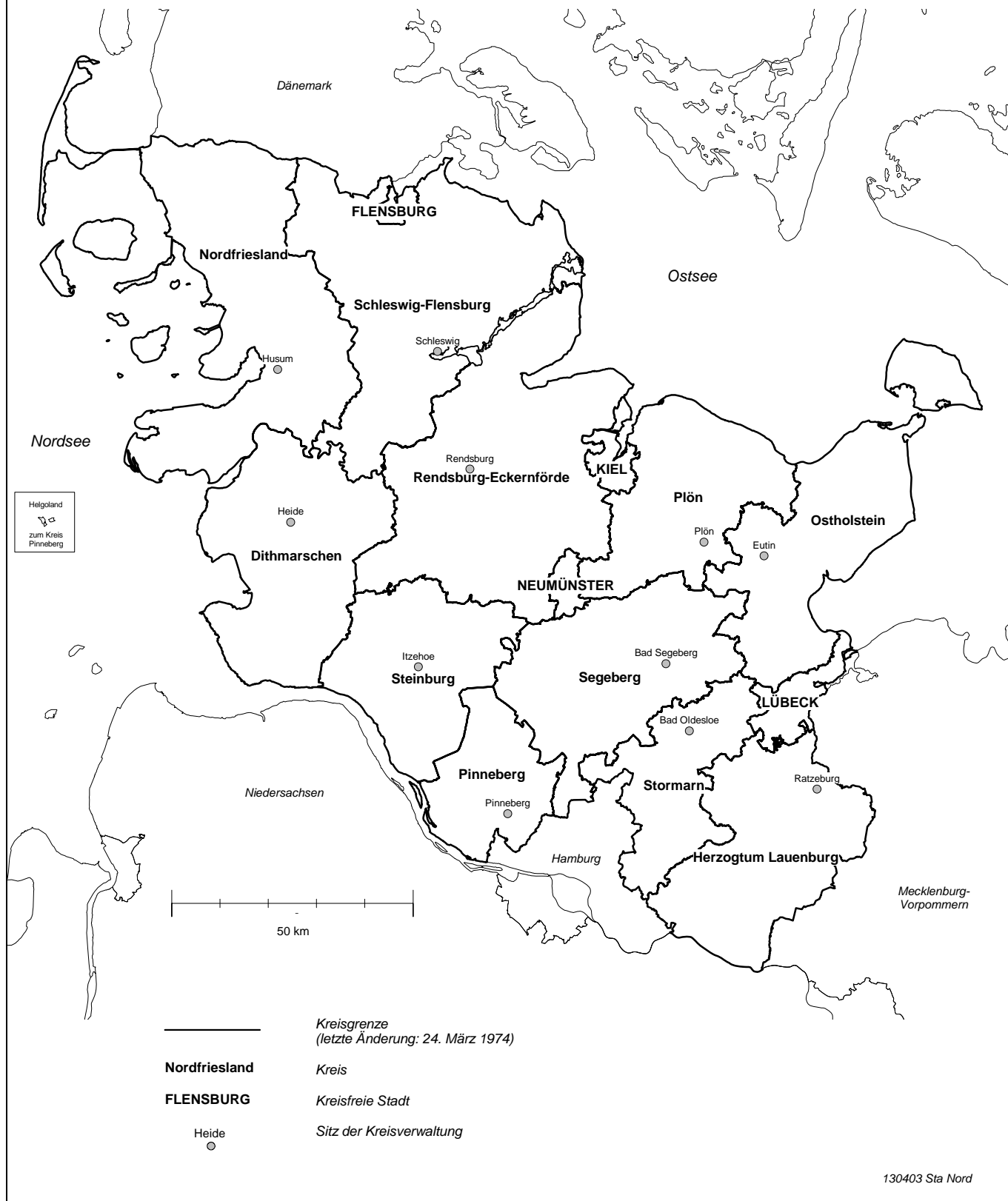

Ergebnisse

Betriebsgrößenstruktur, Bodennutzung und Viehhaltung 2003

Gliederungsübersicht der Tabellen (totale Landesergebnisse)

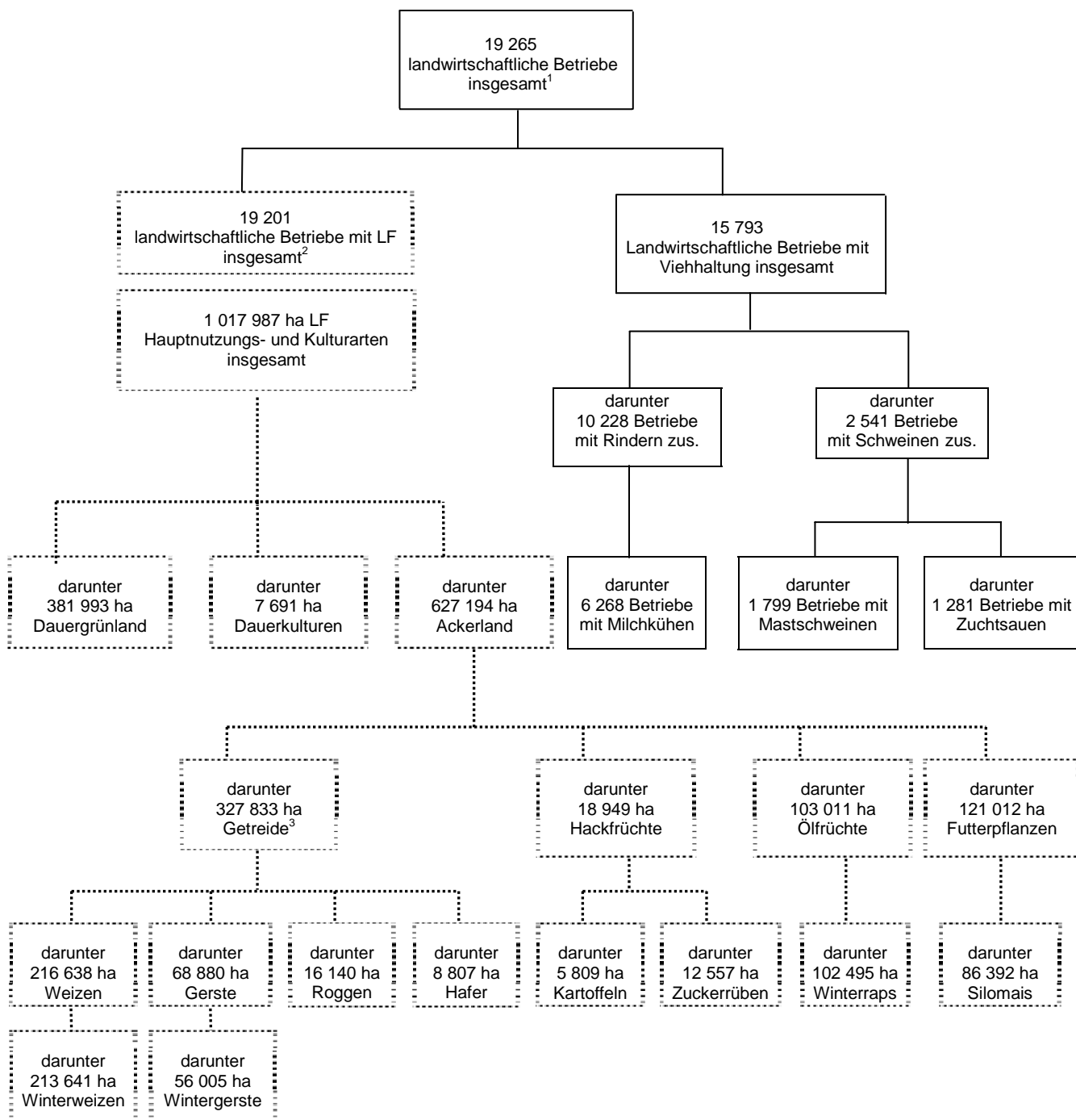

¹ einschl. Betriebe unter 2 ha LF

² landwirtschaftliche Betriebe ohne LF sind nicht enthalten

³ einschl. Körnermais und Corn-Cob-Mix (CCM)

Gemeindetabelle 1: Betriebsgrößenstruktur,

Schl.- Nr.	Land Regierungsbezirk Kreis Gemeinde	Landwirtschaftliche Betriebe							Flächen	
		insgesamt		Mit einer landw. gen. Fläche von .. bis unter .. ha					Kultur	
				unter 2	2 - 10	10 - 30	30 - 50	50 u. mehr	Ackerland	
		Betriebe	LF ha	Betriebe					ha	
1	2	3	4	5	6	7	8	9		
01	Schleswig-Holstein	19265	1017987	593	5640	3056	2285	7691	11935	627194
01001	Flensburg, Stadt	31	533	8	10	7	3	3	14	302
01002	Kiel, Landeshauptstadt	72	1962	6	44	8	1	13	25	1236
01003	Lübeck, Hansestadt	140	6103	18	45	28	4	45	101	4601
01004	Neumünster, Stadt	70	2080	5	35	10	5	15	31	1335
01051	Dithmarschen	1919	103802	48	539	266	230	836	1169	53190
01051001	Albersdorf	15	790	2	5	1	1	6	10	529
01051002	Arkebek	8	578	-	2	1	-	5	5	366
01051003	Averlak	14	540	1	5	3	1	4	6	247
01051004	Bargenstedt	25	1157	-	8	4	3	10	20	469
01051005	Barkenholm	7	399	-	2	1	1	3	5	100
01051006	Barlt	22	1575	-	4	3	4	11	17	1242
01051008	Bergwörden	5	335	-	-	-	1	4	1	-
01051010	Brickeln	7	328	-	2	1	-	4	5	133
01051011	Brunsbüttel, Stadt	39	1838	3	16	-	2	18	24	1302
01051012	Buchholz	28	1242	-	5	6	6	11	23	437
01051013	Büsum	5	362	-	1	-	-	4	4	331
01051014	Büsumer Deichhausen	2	-	-	-	-	1	1	2	-
01051015	Bunsoh	17	766	1	5	3	2	6	10	332
01051016	Burg (Dithmarschen)	24	490	1	16	-	2	5	7	81
01051017	Busenwrth	10	288	-	1	5	3	1	7	184
01051019	Dellstedt	25	1571	-	5	2	3	15	17	386
01051020	Delve	31	1116	1	14	5	3	8	3	34
01051021	Diekhusen-Fahrstedt	7	205	-	3	2	1	1	3	153
01051022	Dingen	16	510	-	6	3	2	5	5	146
01051023	Dörpling	14	497	-	8	2	-	4	6	76
01051024	Eddelak	24	1320	-	9	2	3	10	15	451
01051026	Eggstedt	28	898	-	12	8	3	5	12	404
01051027	Elpersbüttel	26	1709	-	5	4	3	14	19	1171
01051028	Epenwörden	18	1103	-	7	2	2	7	7	364
01051030	Fedderingen	8	586	-	3	1	1	3	6	173
01051032	Frestedt	11	987	-	-	-	1	10	11	451
01051033	Friedrichsgabekoog	7	698	-	1	-	1	5	6	583
01051034	Friedrichskoog	65	4256	2	6	9	11	37	54	3065
01051035	Gaushorn	10	179	1	5	2	1	1	3	35
01051036	Glüsing	10	362	-	3	2	2	3	4	140
01051037	Großenrade	17	497	-	8	2	2	5	9	226
01051038	Groven	8	686	-	1	1	-	6	6	345
01051039	Gudendorf	13	496	-	5	2	-	6	8	237
01051040	Hägen	8	690	-	2	1	-	5	6	193
01051043	Hedwigenkoog	14	1124	-	1	-	4	9	12	894
01051044	Heide, Stadt	47	1548	5	18	9	1	14	19	347

Bodennutzung und Viehhaltung 2003

nutzung in den landwirtschaftlichen Betrieben												Schl.- Nr.
arten				Anbauflächen auf dem Ackerland								
Dauerkulturen		Dauergrünland		Getreide zu- sammen 1)	darunter							
Betriebe	ha	Betriebe	ha		Weizen zu- sammen	Winter- weizen	Roggen	Triticale	Winter- gerste	Sommer- gerste	Hafers	
10	11	12	13	14	15	16	17	18	19	20	21	
1069	7691	16781	381993	327833	216638	213641	16140	16061	56005	12875	8807	01
4	6	22	223	126	37	37	-	-	29	-	-	01001
5	10	64	712	645	464	463	-	-	157	-	10	01002
12	76	105	1417	2666	1657	1649	-	-	455	48	57	01003
6	13	60	730	712	154	154	236	80	172	-	42	01004
27	93	1720	50451	27473	22513	21457	604	438	785	2238	892	01051
-	-	13	261	185	99	99	-	27	-	46	-	01051001
-	-	6	211	173	-	-	-	-	-	74	-	01051002
-	-	12	292	183	180	180	-	-	-	-	-	01051003
2	-	22	675	205	32	32	33	38	-	87	-	01051004
-	-	7	299	-	-	-	-	-	-	-	-	01051005
-	-	18	533	847	815	802	-	-	-	-	-	01051006
-	-	5	333	-	-	-	-	-	-	-	-	01051008
-	-	7	195	-	-	-	-	-	-	-	-	01051010
1	-	31	535	821	679	679	-	-	-	71	70	01051011
-	-	28	806	46	-	-	-	-	-	35	-	01051012
-	-	4	30	246	187	186	-	-	-	-	55	01051013
-	-	2	-	-	-	-	-	-	-	-	-	01051014
-	-	17	433	79	-	-	-	-	-	52	-	01051015
2	-	22	406	26	-	-	-	-	-	-	-	01051016
-	-	9	104	119	100	100	-	-	-	-	-	01051017
-	-	25	1185	72	-	-	13	-	-	-	-	01051019
-	-	31	1082	-	-	-	-	-	-	-	-	01051020
-	-	7	51	116	112	108	-	-	-	-	-	01051021
1	-	16	362	64	-	-	-	-	-	-	-	01051022
-	-	14	421	-	-	-	-	-	-	-	-	01051023
-	-	22	867	228	194	194	-	-	-	34	-	01051024
-	-	28	493	227	54	54	58	-	56	58	-	01051026
-	-	22	535	653	573	547	-	-	-	45	34	01051027
-	-	18	739	253	207	201	-	-	-	32	-	01051028
-	-	8	413	101	50	50	-	-	-	31	-	01051030
-	-	11	536	172	-	-	-	25	-	134	-	01051032
-	-	6	114	199	187	143	-	-	-	-	-	01051033
2	-	40	1189	1619	1522	1473	-	-	-	30	45	01051034
-	-	9	144	-	-	-	-	-	-	-	-	01051035
-	-	10	222	-	-	-	-	-	-	-	-	01051036
-	-	17	271	40	-	-	-	-	-	32	-	01051037
-	-	6	340	245	245	245	-	-	-	-	-	01051038
-	-	12	258	35	-	-	-	-	-	-	-	01051039
-	-	8	498	-	-	-	-	-	-	-	-	01051040
-	-	12	228	468	397	311	-	-	-	-	56	01051043
2	-	48	1199	58	43	43	-	-	-	12	-	01051044

1) einschl. Körnermais und Corn-Cob-Mix

Gemeindetabelle 1: Betriebsgrößenstruktur,

Schl.- Nr.	Land Regierungsbezirk Kreis Gemeinde	Flächennutzung in den landwirtschaftlichen Betrieben							
		Anbaufläche auf dem Ackerland							
		Hackfrüchte			Ölfrüchte		Futterpflanzen		Brache
		zusammen	darunter		zusammen	darunter Winter- raps	zusammen	darunter Silomais	
			Kartoffeln	Zuckerrüben					
ha									
22	23	24	25	26	27	28	29		
01	Schleswig-Holstein	18949	5809	12557	103011	102495	121012	86392	45050
01001	Flensburg, Stadt	-	-	-	-	-	105	56	30
01002	Kiel, Landeshauptstadt	37	-	-	249	249	209	129	78
01003	Lübeck, Hansestadt	130	17	104	774	774	490	255	411
01004	Neumünster, Stadt	37	-	-	-	-	342	202	114
01051	Dithmarschen	4660	1992	2431	2512	2502	9575	7676	3812
01051001	Albersdorf	88	-	84	90	90	146	97	18
01051002	Arkebek	-	-	-	-	-	84	72	12
01051003	Averlak	-	-	-	-	-	27	27	25
01051004	Bargenstedt	45	-	39	-	-	164	101	44
01051005	Barkenholm	-	-	-	-	-	76	76	16
01051006	Barlt	150	54	93	29	29	49	34	97
01051008	Bergewöhrden	-	-	-	-	-	-	-	-
01051010	Brickeln	-	-	-	-	-	114	84	-
01051011	Brunsbüttel, Stadt	135	-	73	121	121	47	34	112
01051012	Buchholz	-	-	-	-	-	374	264	7
01051013	Büsum	29	-	24	42	42	-	-	9
01051014	Büsumer Deichhausen	-	-	-	-	-	-	-	-
01051015	Bunsoh	7	-	-	-	-	187	133	47
01051016	Burg (Dithmarschen)	-	-	-	-	-	53	53	3
01051017	Busenwurth	-	-	-	-	-	-	-	13
01051019	Dellstedt	-	-	-	-	-	284	246	28
01051020	Delve	-	-	-	-	-	34	34	-
01051021	Diekhusen-Fahrstedt	-	-	-	-	-	-	-	14
01051022	Dingen	-	-	-	-	-	31	-	15
01051023	Dörpling	-	-	-	-	-	66	37	-
01051024	Eddelak	-	-	-	44	44	143	124	16
01051026	Eggstedt	32	1	31	38	38	80	79	26
01051027	Elpersbüttel	131	33	77	-	-	47	27	94
01051028	Epenwöhrden	39	-	-	28	28	-	-	10
01051030	Fedderingen	-	-	-	-	-	36	36	16
01051032	Frestedt	50	-	50	-	-	202	156	17
01051033	Friedrichsgabekoog	75	-	-	-	-	-	-	62
01051034	Friedrichskoog	339	91	238	-	-	25	-	189
01051035	Gaushorn	-	-	-	-	-	31	-	-
01051036	Glüsing	-	-	-	-	-	20	20	15
01051037	Großenrade	-	-	-	-	-	167	124	8
01051038	Groven	35	-	-	-	-	-	-	43
01051039	Gudendorf	-	-	-	-	-	169	149	16
01051040	Hägen	-	-	-	-	-	164	140	23
01051043	Hedwigenkoog	58	22	35	-	-	31	16	88
01051044	Heide, Stadt	-	-	-	17	17	236	197	26

Bodennutzung und Viehhaltung 2003

Landwirtschaftliche Betriebe mit Viehhaltung												Schl.- Nr.
zusammen		Rinder				Schweine						
		zusammen		darunter Milchkühe		zusammen		und zwar				
Betriebe	GV 2)	Betriebe	Tiere	Betriebe	Tiere	Betriebe	Tiere	Betriebe	Tiere	Betriebe	Tiere	
30	31	32	33	34	35	36	37	38	39	40	41	
15793	1106698	10228	1236647	6268	357733	2541	1425368	1799	574531	1281	120837	01
15	514	10	508	4	192	-	-	-	-	-	-	01001
43	1536	20	1497	5	413	5		3		2		01002
88	3404	47	2872	25	911	12	7832	8	1640	5		01003
51	1942	26	2219	16	727	6		4		3		01004
1584	118532	1107	146639	572	34519	152	64175	83	21901	84	6983	01051
11	861	8	1299	5	296	1		1		-	-	01051001
7	734	6	785	3	230	1		1		-	-	01051002
11	511	7	798	2		1		-	-	1		01051003
21	1635	15	1977	11	560	7	2017	3	34	6	362	01051004
7	1004	5	1082	4	364	-	-	-	-	-	-	01051005
19	1301	15	1087	8	281	7	4373	6		2		01051006
5	669	5	944	4	274	-	-	-	-	-	-	01051008
7	723	6	1010	4	291	-	-	-	-	-	-	01051010
31	1536	14	1532	6	447	4	2529	2		1		01051011
27	2554	24	3587	16	1050	2		-	-	2		01051012
5	261	1		-	-	-	-	-	-	-	-	01051013
2		1		-	-	-	-	-	-	-	-	01051014
14	1161	13	1617	7	428	1		1		-	-	01051015
18	872	9	1205	6	352	1		1		1		01051016
7	265	4	213	1		-	-	-	-	-	-	01051017
22	2881	19	3988	15	1145	1		-	-	1		01051019
27	1948	24	2633	9	510	3		1		1		01051020
4	81	-	-	-	-	-	-	-	-	-	-	01051021
16	773	10	940	2		2		2		1		01051022
9	920	8	1378	4	335	-	-	-	-	-	-	01051023
22	2225	15	3128	12	830	2		-	-	1		01051024
24	1213	20	1340	10	352	2		2		-	-	01051026
18	1137	12	1042	5	239	2		2		1		01051027
18	998	12	1101	4	132	1		1		-	-	01051028
6	800	4	1210	3	264	1		-	-	1		01051030
11	1423	11	2083	7	462	-	-	-	-	-	-	01051032
5	179	2		-	-	-	-	-	-	-	-	01051033
38	1991	18	654	2		4	1530	3	1186	1		01051034
9	269	6	424	3	57	-	-	-	-	-	-	01051035
10	556	6	491	3	129	2		1		1		01051036
16	931	15	1279	8	407	1		-	-	-	-	01051037
6	725	5	985	1		1		1		-	-	01051038
12	876	9	1124	5	344	-	-	-	-	-	-	01051039
8	1349	6	1917	5	556	-	-	-	-	-	-	01051040
10	499	8	672	4	120	1		1		1		01051043
34	2551	22	3661	11	737	1		-	-	1		01051044

2) gesamter Viehbestand der Betriebe (Pferde, Rinder, Schafe, Schweine und Geflügel)

Gemeindetabelle 1: Betriebsgrößenstruktur,

Schl.- Nr.	Land Regierungsbezirk Kreis Gemeinde	Landwirtschaftliche Betriebe						Flächen		
		insgesamt		Mit einer landw. gen. Fläche von .. bis unter .. ha					Kultur	
				unter 2	2 - 10	10 - 30	30 - 50	50 u. mehr	Ackerland	
		Betriebe	LF ha	Betriebe					ha	
1	2	3	4	5	6	7	8	9		
01051045	Hellschen-Haringsand-Uh	12	1458	-	4	2	-	6	10	1323
01051046	Heise	13	481	-	3	3	3	4	9	324
01051047	Hemme	20	1989	1	4	3	2	10	12	841
01051048	Hemmingstedt	22	1126	1	5	3	2	11	15	317
01051049	Hennstedt	24	1343	1	4	4	4	11	14	292
01051050	Hillgroven	8	540	-	3	1	-	4	5	267
01051051	Hochdonn	21	465	-	12	3	2	4	6	73
01051052	Hövede	4	323	-	1	-	-	3	3	102
01051053	Hollingstedt	12	564	-	4	2	-	6	6	64
01051054	Immenstedt	7	273	-	4	-	1	2	3	141
01051057	Kaiser-Wilhelm-Koog	19	1811	-	-	1	6	12	17	1033
01051058	Karolinenkoog	13	2052	-	2	2	1	8	9	1894
01051060	Kleve	12	351	1	4	2	2	3	2	-
01051061	Krempel	9	155	-	4	3	2	-	-	-
01051062	Kronprinzenkoog	45	2873	1	2	4	14	24	41	2396
01051063	Krumstedt	22	1259	-	4	3	4	11	18	555
01051064	Kuden	19	902	1	6	2	-	10	12	316
01051065	Lehe	24	1414	-	7	3	2	12	10	729
01051067	Lieth	7	104	1	4	-	2	-	1	-
01051068	Linden	25	950	-	9	6	2	8	15	232
01051069	Lohe-Rickelshof	7	248	1	3	-	-	3	4	37
01051071	Lunden	10	68	1	7	2	-	-	3	13
01051072	Marne, Stadt	7	325	1	1	2	2	1	7	325
01051073	Marnerdeich	7	186	1	2	1	1	2	4	100
01051074	Meldorf, Stadt	19	803	1	6	2	3	7	10	206
01051075	Neuenkirchen	32	2372	2	7	-	4	19	23	1765
01051076	Neufeld	16	1173	-	-	2	6	8	15	950
01051077	Neufelderkoog	14	825	-	-	3	3	8	11	503
01051078	Nindorf	11	417	-	5	1	2	3	7	225
01051079	Norddeich	10	875	-	1	3	-	6	9	670
01051080	Norderheistedt	8	412	-	1	-	2	5	7	85
01051081	Norderwörden	23	1584	-	7	2	2	12	16	1069
01051082	Nordhastedt	36	1674	3	9	8	-	16	19	753
01051083	Odderade	10	428	-	3	3	-	4	7	136
01051084	Osterdeichstrich	7	749	-	1	-	1	5	6	581
01051085	Offenbüttele	19	981	-	6	2	3	8	12	283
01051086	Osterrade	26	1374	1	9	1	1	14	15	437
01051087	Ostrohe	11	285	-	6	2	-	3	4	46
01051088	Pahlen	15	874	-	3	4	1	7	6	61
01051089	Quickborn	5	247	-	-	1	3	1	5	125
01051090	Ramhusen	7	576	-	-	1	2	4	6	310
01051092	Rehm-Flehde-Bargen	14	457	1	6	2	1	4	5	148

Bodennutzung und Viehhaltung 2003

nutzung in den landwirtschaftlichen Betrieben													Schl.- Nr.
arten				Anbauflächen auf dem Ackerland									
Dauerkulturen		Dauergrünland		Getreide zu- sammen 1)	darunter								
Betriebe	ha	Betriebe	ha		Weizen zu- sammen	Winter- weizen	Roggen	Triticale	Winter- gerste	Sommer- gerste	Hafer		
10	11	12	13	14	15	16	17	18	19	20	21		
-	-	7	134	711	623	611	-	-	-	-	30	01051045	
-	-	11	156	205	200	200	-	-	-	-	-	01051046	
1	-	19	1146	530	521	521	-	-	-	-	-	01051047	
-	-	21	809	140	99	99	17	-	-	17	-	01051048	
1	-	23	1051	40	-	-	-	-	-	-	-	01051049	
-	-	7	273	148	135	130	-	-	-	-	-	01051050	
1	-	21	391	-	-	-	-	-	-	-	-	01051051	
-	-	4	221	-	-	-	-	-	-	-	-	01051052	
-	-	12	500	-	-	-	-	-	-	-	-	01051053	
-	-	7	132	-	-	-	-	-	-	-	-	01051054	
-	-	14	778	635	627	542	-	-	-	-	-	01051057	
-	-	6	157	1216	1216	1115	-	-	-	-	-	01051058	
1	-	12	328	-	-	-	-	-	-	-	-	01051060	
-	-	9	155	-	-	-	-	-	-	-	-	01051061	
1	-	27	464	1136	1096	1047	-	-	-	-	20	01051062	
-	-	22	704	236	29	28	25	56	-	98	18	01051063	
-	-	19	586	47	-	-	-	-	-	21	-	01051064	
-	-	23	685	468	448	429	-	-	-	-	-	01051065	
-	-	7	91	-	-	-	-	-	-	-	-	01051067	
2	-	23	716	75	-	-	20	20	-	30	-	01051068	
-	-	6	211	-	-	-	-	-	-	-	-	01051069	
-	-	9	55	-	-	-	-	-	-	-	-	01051071	
-	-	-	-	185	185	168	-	-	-	-	-	01051072	
-	-	6	86	52	-	-	-	-	-	-	-	01051073	
-	-	17	596	112	106	106	-	-	-	-	-	01051074	
-	-	24	606	1344	1240	1207	-	-	90	-	14	01051075	
-	-	12	220	603	587	562	-	-	-	-	11	01051076	
1	-	12	322	272	270	255	-	-	-	-	-	01051077	
1	-	9	190	110	64	60	15	-	-	32	-	01051078	
-	-	8	205	308	278	268	-	-	-	-	29	01051079	
-	-	8	327	-	-	-	-	-	-	-	-	01051080	
-	-	22	513	795	743	736	-	-	22	-	30	01051081	
2	-	35	907	276	108	92	24	-	37	83	-	01051082	
-	-	9	292	25	-	-	-	-	-	15	-	01051083	
-	-	6	168	375	357	340	-	-	-	-	-	01051084	
-	-	19	696	56	-	-	-	-	-	26	-	01051085	
-	-	25	934	41	-	-	-	-	-	17	-	01051086	
-	-	11	239	23	-	-	-	-	-	13	-	01051087	
1	-	14	796	-	-	-	-	-	-	-	-	01051088	
-	-	5	122	-	-	-	-	-	-	-	-	01051089	
-	-	7	267	227	220	211	-	-	-	-	-	01051090	
-	-	13	308	87	85	85	-	-	-	-	-	01051092	

1) einschl. Körnerweiz und Corn-Cob-Mix

Gemeindetabelle 1: Betriebsgrößenstruktur,

Schl.- Nr.	Land Regierungsbezirk Kreis Gemeinde	Flächennutzung in den landwirtschaftlichen Betrieben							Brache
		Anbaufläche auf dem Ackerland							
		Hackfrüchte			Ölfrüchte		Futterpflanzen		
		zusammen	darunter		zusammen	darunter Winter- raps	zusammen	darunter Silomais	
			Kartoffeln	Zuckerrüben					
ha									
22	23	24	25	26	27	28	29		
01051045	Hellschen-Heringsand-Un	347	232	115	124	124	-	-	93
01051046	Halse	42		31	-	-			31
01051047	Hemmo			-	64	64	82	82	94
01051048	Hemmingstedt			-	14	14	125	125	29
01051049	Hennstedt	-	-	-	-	-	233	204	18
01051050	Hillgroven						-	-	23
01051051	Hochdonn	-	-	-	-	-	68	67	-
01051052	Hövede	-	-	-			70	64	12
01051053	Hollingstedt	-	-	-	-	-	55	55	-
01051054	Immenstedt								16
01051057	Kaiser-Wilhelm-Koog	94	-	90					99
01051058	Karolinenkoog	464	366	98	44	44	-	-	130
01051060	Klave	-	-	-	-	-			-
01051061	Krempel	-	-	-	-	-			-
01051062	Kronprinzenkoog	215	54	133					180
01051063	Krumstedt	42		41			213	213	42
01051064	Kuden						244	180	10
01051065	Lehe				70	70	54	54	60
01051067	Lieth	-	-	-	-	-			-
01051068	Linden	-	-	-			129	129	21
01051069	Lohe-Rickelshof	-	-	-	-	-			12
01051071	Lunden	-	-	-	-	-			-
01051072	Marne, Stadt								32
01051073	Märnerdeich								6
01051074	Maldorf, Stadt						67	67	21
01051075	Neuenkirchen				85	85	45	24	165
01051076	Neufeld	208	130	76					58
01051077	Neufelderkoog	47		29			10	-	39
01051078	Nindorf	15		10			65	49	5
01051079	Norddeich	171	99	72			-	-	87
01051080	Norderheistedt	-	-	-	-	-	64	51	3
01051081	Norderwörden	21			107	107			68
01051082	Nordhastedt	32	-	32	38	38	345	193	56
01051083	Odderade	-	-	-	17	17	92	61	2
01051084	Osterdeichstrich				48	48			43
01051085	Offenbüttel	-	-	-	9	9	200	175	17
01051086	Osterrade				21	21	335	305	26
01051087	Ostrohe	-	-	-	-	-			3
01051088	Pahlen	-	-	-	-	-	48	48	-
01051089	Quickborn						90	65	7
01051090	Ramhusen						-	-	22
01051092	Rehm-Flöhe-Bargen	-	-	-					16

Bodennutzung und Viehhaltung 2003

Landwirtschaftliche Betriebe mit Viehhaltung												Schl.- Nr.
zusammen		Rinder				Schweine						
		zusammen		darunter Milchkühe		zusammen		und zwar				
Betriebe	GV 2)	Betriebe	Tiere	Betriebe	Tiere	Betriebe	Tiere	Betriebe	Tiere	Betriebe	Tiere	
30	31	32	33	34	35	36	37	38	39	40	41	
8	166	3	91	-	-	2		1		1		01051045
10	400	4	330	2		1		1		-	-	01051046
18	2660	16	3245	3	180	2		1		2		01051047
20	1887	18	3038	10	527	1		1		-	-	01051048
23	2182	19	2988	14	965	-	-	-	-	-	-	01051049
5	604	4	313	1		-	-	-	-	-	-	01051050
18	830	9	1139	4	279	-	-	-	-	-	-	01051051
4	605	4	856	3	248	-	-	-	-	-	-	01051052
12	929	11	1138	6	340	-	-	-	-	-	-	01051053
7	578	4		2		2		1		1		01051054
12	1803	8	1585	2		2		1		1		01051057
9	343	-	-	-	-	2		2		1		01051058
12	615	8	709	4	216	-	-	-	-	-	-	01051060
8	249	7	363	3	70	-	-	-	-	-	-	01051061
20	679	10	457	1		3	631	1		3	169	01051062
21	2174	18	2662	14	774	4		4		2		01051063
16	1540	11	2048	10	773	-	-	-	-	-	-	01051064
21	1584	14	1814	4	185	1		-	-	1		01051065
5	141	2		2		-	-	-	-	-	-	01051067
22	1581	19	2096	8	604	3	14	2		-	-	01051068
6	451	3	582	3	145	1		-	-	-	-	01051069
9	112	2		-	-	1		1		-	-	01051071
1		-	-	-	-	-	-	-	-	-	-	01051072
6	183	3	101	1		-	-	-	-	-	-	01051073
17	1126	10	1387	7	341	-	-	-	-	-	-	01051074
28	1589	18	1729	4	132	3	2029	3	1237	-	-	01051075
7	419	2		1		-	-	-	-	-	-	01051076
9	512	4	141	1		1		-	-	1		01051077
9	473	7	615	3	156	1		-	-	-	-	01051078
7	318	4	291	-	-	2		-	-	1		01051079
8	793	8	1138	6	323	-	-	-	-	-	-	01051080
16	775	11	1277	1		-	-	-	-	-	-	01051081
33	2490	22	3213	12	810	1		1		1		01051082
9	727	6	1018	4	267	-	-	-	-	-	-	01051083
6	499	6	545	1		2		-	-	2		01051084
13	1436	11	2119	7	590	-	-	-	-	-	-	01051085
23	2564	18	3377	14	971	1		-	-	1		01051086
10	441	6	585	3	164	1		-	-	1		01051087
11	1483	11	2137	7	606	-	-	-	-	-	-	01051088
5	357	4	458	3	128	1		1		1		01051089
6	527	5	559	4	202	-	-	-	-	-	-	01051090
12	456	8	634	2		-	-	-	-	-	-	01051092

2) gesamter Viehbestand der Betriebe (Pferde, Rinder, Schafe, Schweine und Geflügel)

Gemeindetabelle 1: Betriebsgrößenstruktur,

Schl.- Nr.	Land Regierungsbezirk Kreis Gemeinde	Landwirtschaftliche Betriebe					Flächen					
		insgesamt		Mit einer landw. gen. Fläche von .. bis unter .. ha					Kultur			
				unter 2	2 - 10	10 - 30	30 - 50	50 u. mehr	Ackerland			
		Betriebe	LF ha	Betriebe					ha			
1	2	3	4	5	6	7	8	9				
01051093	Rainsbüttel	9	508	1	2	1	-	5	6	390		
01051096	Sankt Annen	22	1101	-	4	6	2	10	5	148		
01051097	Sankt Michaelisdonn	36	911	1	23	4	-	8	15	541		
01051098	Sarzbüttel	12	570	-	2	4	2	4	6	183		
01051099	Schafstedt	28	1045	-	8	7	6	7	17	520		
01051100	Schalkholz	16	571	-	7	3	1	5	7	157		
01051102	Schlichting	25	888	-	9	5	4	7	8	255		
01051103	Schmedeswurth	9	585	-	-	-	5	4	9	581		
01051104	Schrum	4	192	-	1	1	-	2	2			
01051105	Schülpe	17	1546	4	1	2	-	10	14	1358		
01051107	Stelle-Wittenwurth	10	517	-	5	1	-	4	4	196		
01051108	Strübbel	6	739	-	2	1	-	3	3	397		
01051109	Süderdeich	12	955	-	2	-	3	7	9	725		
01051110	Süderhastadt	21	1379	-	3	2	2	14	17	638		
01051111	Süderheistedt	11	481	1	2	2	1	5	8	100		
01051113	Währden	36	1875	-	16	1	5	14	20	1188		
01051114	Tellingstedt	36	1380	-	15	6	1	14	16	244		
01051117	Tielenhamme	11	458	-	3	5	-	3	-	-		
01051118	Trennewurth	12	492	1	3	2	2	4	8	435		
01051119	Volsemehusen	28	1987	-	3	2	6	17	24	1580		
01051120	Wallen	2		-	-	-	1	1	2			
01051121	Warwerort	2		-	-	1	-	1	2			
01051122	Weddingstedt	25	730	-	10	9	1	5	9	135		
01051125	Welmbüttel	8	251	1	3	-	1	3	6	61		
01051126	Wennbüttel	9	584	-	3	1	1	4	5	349		
01051127	Wesselburen, Stadt	8	337	-	3	1	1	3	4	220		
01051128	Wesselburener Deichhaus	5	101	-	2	1	2	-	3	87		
01051129	Wesselburenarkoog	9	617	-	2	-	1	6	6	478		
01051130	Wesseln	6	487	-	1	3	-	2	5	111		
01051131	Westerborstel	6	368	-	2	-	-	4	4	100		
01051132	Westerdeichstrich	12	537	-	4	2	1	5	8	272		
01051133	Wiemerstedt	8	400	-	1	2	1	4	3	18		
01051134	Windbergen	24	1329	1	6	3	3	11	16	503		
01051135	Wolmersdorf	7	575	-	-	-	-	7	7	171		
01051136	Wrohm	24	1329	-	5	3	4	12	18	348		
01051137	Nordermeldorf	36	2993	1	7	3	3	22	26	2254		
01051138	Tensbüttel-Röst	32	2092	-	5	2	4	21	31	1198		
01051139	Süderdorf	33	1845	-	7	4	8	14	20	504		
01051140	Oesterwurth	15	1450	1	4	-	1	9	10	964		
01053	Herzogtum Lauenburg	1094	68346	24	308	159	125	478	781	56086		
01053001	Albsfelde	1		-	-	-	-	1	1			
01053002	Alt Mölln	11	622	-	4	1	1	5	7	531		

Bodennutzung und Viehhaltung 2003

nutzung in den landwirtschaftlichen Betrieben												Schl.- Nr.
arten				Anbauflächen auf dem Ackerland								
Dauerkulturen		Dauergrünland		Getreide zu- sammen 1)	darunter							
					Weizen zu- sammen	Winter- weizen	Roggen	Triticale	Winter- gerste	Sommer- gerste	Hafer	
Betriebe	ha	Betriebe	ha	ha								
10	11	12	13	14	15	16	17	18	19	20	21	
-	-	8	117	249	217	211	-	-	22	-	01051093	
-	-	22	951	-	-	-	-	-	-	-	01051096	
1	-	35	349	286	169	157	12	-	54	-	01051097	
-	-	12	387	79	-	-	23	-	-	-	01051098	
1	-	27	519	228	59	59	71	-	35	63	01051099	
-	-	16	413	23	-	-	-	-	-	-	01051100	
-	-	22	633	-	-	-	-	-	-	-	01051102	
-	-	4	3	354	338	330	-	-	-	-	01051103	
-	-	4	113	-	-	-	-	-	-	-	01051104	
-	-	12	187	894	835	776	-	-	-	-	25 01051105	
-	-	10	320	121	120	120	-	-	-	-	01051107	
-	-	5	342	302	262	249	-	-	-	-	01051108	
-	-	10	228	439	400	392	-	-	-	-	30 01051109	
-	-	21	739	263	26	26	29	36	-	150	01051110	
-	-	11	381	-	-	-	-	-	-	-	01051111	
-	-	33	686	732	653	629	-	-	44	-	20 01051113	
-	-	36	1136	43	-	-	-	-	-	20	01051114	
-	-	11	458	-	-	-	-	-	-	-	01051117	
-	-	8	56	303	292	288	-	-	-	-	01051118	
-	-	24	406	1040	872	860	-	-	24	-	103 01051119	
-	-	2	-	-	-	-	-	-	-	-	01051120	
-	-	1	-	-	-	-	-	-	-	-	01051121	
-	-	25	594	31	13	13	-	-	-	-	8 01051122	
1	-	6	187	-	-	-	-	-	-	-	01051125	
1	-	6	228	156	72	72	16	-	-	67	01051126	
-	-	7	117	126	79	75	-	-	-	-	01051127	
-	-	4	15	70	55	54	-	-	-	-	01051128	
-	-	8	138	216	190	154	-	-	-	-	01051129	
-	-	6	297	-	-	-	-	-	-	-	01051130	
-	-	6	268	-	-	-	-	-	-	-	01051131	
-	-	11	264	122	118	87	-	-	-	-	01051132	
-	-	8	382	-	-	-	-	-	-	-	01051133	
-	-	23	825	161	60	17	-	-	-	85	01051134	
-	-	7	404	54	21	21	-	-	-	25	01051135	
-	-	24	981	88	36	32	-	-	-	-	01051136	
-	-	32	737	1459	1311	1249	-	-	-	101	21 01051137	
-	-	30	893	302	71	71	60	-	87	67	01051138	
-	-	33	1340	102	-	-	-	42	-	25	01051139	
1	-	14	484	648	622	611	-	-	-	-	26 01051140	
49	252	920	11910	30155	18710	18541	1485	1205	7262	354	707 01053	
-	-	1	-	-	-	-	-	-	-	-	01053001	
1	-	10	90	274	143	143	-	-	48	-	01053002	

1) einschl. Körnermais und Corn-Cob-Mix

Gemeindetabelle 1: Betriebsgrößenstruktur,

Schl.- Nr.	Land Regierungsbezirk Kreis Gemeinde	Flächennutzung in den landwirtschaftlichen Betrieben							Brache
		Anbaufläche auf dem Ackerland							
		Hackfrüchte			Ölfrüchte		Futterpflanzen		
		zusammen	darunter		zusammen	darunter Winter- raps	zusammen	darunter Silomais	
			Kartoffeln	Zuckerrüben					
ha									
22	23	24	25	26	27	28	29		
01051093	Reinsbüttel	62	56					37	
01051096	Sankt Annen	-	-	-			57	57	-
01051097	Sankt Michaelisdonn	24	-	24	45	45	141	129	30
01051098	Sarzbüttel		-		29	29	69	55	4
01051099	Schafstadt	45			94	94	97	62	46
01051100	Schalkholz	-	-	-	-	-	116	95	19
01051102	Schlichting	-	-	-	-	-	47	47	76
01051103	Schmedeswurth	66	20	45			-	-	69
01051104	Schrum	-	-	-					
01051105	Schülp	136	108						76
01051107	Stelle-Wittenwurth	-	-	-			42	42	16
01051108	Strübbel						-	-	7
01051109	Süderdeich	105	74	31	37	37	-	-	75
01051110	Süderhastedt	111		79	42	42	200	186	21
01051111	Süderheistedt	-	-	-	-	-	88	88	12
01051113	Wöhrden	102		28	146	146	132	82	33
01051114	Tellingstedt	-	-	-	-	-	195	178	6
01051117	Tielenhemme	-	-	-	-	-	-	-	-
01051118	Trennewurth	42	-	42	-	-			48
01051119	Volsemenhusen	117	-	117	84	84	94	85	130
01051120	Wallen	-	-	-	-	-			-
01051121	Warwerort				-	-			-
01051122	Weddingstedt						90	90	-
01051125	Welmbüttel	-	-	-	-	-	57	54	4
01051126	Wennbüttel	40		36			104	63	14
01051127	Wesselburan, Stadt						-	-	15
01051128	Wesselburaner Deichhaus				-	-	-	-	8
01051129	Wesselburenerkoog	83	65				-	-	43
01051130	Wesseln	-	-	-	-	-	68	68	8
01051131	Westerborstel	-	-	-	-	-	89	89	8
01051132	Westerdeichstrich						38		12
01051133	Wiemerstedt	-	-	-	-	-	18		-
01051134	Windbergen	30	-	19			283	252	26
01051135	Wolmersdorf						103	88	6
01051136	Wrohm						239	216	5
01051137	Nordermeldorf	164	106	27	116	116	55	49	140
01051138	Tensbüttel-Röst	64	32	30	116	116	681	452	31
01051139	Süderdorf						357	269	32
01051140	Oesterwurth	60			94	94			74
01053	Herzogtum Lauenburg	2042	460	1549	12959	12882	4810	3435	4839
01053001	Albsfelde						-	-	
01053002	Alt Mölln				70	70	58	52	65

Bodennutzung und Viehhaltung 2003

Landwirtschaftliche Betriebe mit Viehhaltung												Schl.- Nr.
zusammen		Rinder				Schweine						
		zusammen		darunter Milchkühe		zusammen		und zwar				
Betriebe	GV 2)	Betriebe	Tiere	Betriebe	Tiere	Betriebe	Tiere	Betriebe	Tiere	Betriebe	Tiere	
30	31	32	33	34	35	36	37	38	39	40	41	
7	250	4	218	1		-	-	-	-	-	-	01051093
21	1881	17	2377	10	819	2		-	-	2		01051096
31	1047	17	1291	4	223	7		3		4	10	01051097
12	872	10	1136	5	371	-	-	-	-	-	-	01051098
27	1419	19	1550	7	270	5		3		3		01051099
15	1002	12	1481	4	279	2		1		1		01051100
20	1219	16	1602	10	446	5	447	3	242	3	51	01051102
2		-	-	-	-	2		1		-	-	01051103
3	87	2		-	-	-	-	-	-	-	-	01051104
10	586	5	411	-	-	2		2		1		01051105
10	660	6	922	3	147	-	-	-	-	-	-	01051107
5	369	2		-	-	1		1		-	-	01051108
10	645	7	642	-	-	2		2		-	-	01051109
19	1878	17	2562	13	743	3		-	-	2		01051110
11	1051	7	1458	6	385	1		1		1		01051111
33	1981	22	2300	7	460	4		3	15	2		01051113
31	2682	26	3759	14	964	1		1		1		01051114
10	706	6	868	3	278	1		1		1		01051117
7	175	3	112	1		1		1		-	-	01051118
22	926	16	1131	8	243	4	431	1		4	84	01051119
2		2		1		-	-	-	-	-	-	01051120
1		-	-	-	-	-	-	-	-	-	-	01051121
25	1097	12	1486	5	344	-	-	-	-	-	-	01051122
7	476	5	697	3	162	-	-	-	-	-	-	01051125
7	629	5	883	3	141	1		1		1		01051126
5	188	3	226	-	-	1		-	-	1		01051127
4	94	-	-	-	-	1		-	-	1		01051128
5	202	2		-	-	-	-	-	-	-	-	01051129
6	751	3	1008	3	286	-	-	-	-	-	-	01051130
6	676	4	1027	2		-	-	-	-	-	-	01051131
9	496	6	567	2		1		-	-	-	-	01051132
8	710	7	999	6	278	-	-	-	-	-	-	01051133
23	2098	18	2844	13	739	1		1		1		01051134
7	1178	7	1845	6	307	1		1		1		01051135
22	2306	19	3040	14	907	3	1038	1		2		01051136
31	2085	18	1799	5	178	6	5730	3	1705	5	699	01051137
29	3277	26	4553	22	1317	3	1125	-	-	2		01051138
31	3408	25	4519	22	1432	2		1		1		01051139
11	1030	8	1022	2		2		1		1		01051140
849	41637	443	35194	237	10047	226	103909	167	46964	107	7273	01053
1		-	-	-	-	-	-	-	-	-	-	01053001
9	412	3	351	2		2		2		-	-	01053002

2) gesamter Viehbestand der Betriebe (Pferde, Rinder, Schafe, Schweine und Geflügel)

Gemeindetabelle 1: Betriebsgrößenstruktur,

Schl.- Nr.	Land Regierungsbezirk Kreis Gemeinde	Landwirtschaftliche Betriebe					Flächen				
		insgesamt		Mit einer landw. gen. Fläche von .. bis unter .. ha					Kultur		
				unter 2	2 - 10	10 - 30	30 - 50	50 u. mehr	Ackerland		
		Betriebe	LF ha	Betriebe					ha		
1	2	3	4	5	6	7	8	9			
01053003	Aumühle	1	-	1	-	-	-	-	-		
01053004	Bäk	6	406	1	1	-	-	4	6	405	
01053005	Bälau	9	996	3	-	-	1	5	6	957	
01053006	Basedow	6	558	1	-	1	1	3	5	534	
01053007	Basthorst	5	714	-	-	1	-	4	5	640	
01053008	Behlendorf	9	414	-	4	-	-	5	6	309	
01053009	Berkenthin	14	986	1	1	2	2	8	12	756	
01053010	Besenthal	9	906	-	-	-	1	8	9	678	
01053011	Bliestorf	8	558	-	3	-	2	3	6	526	
01053012	Börnsen	14	241	-	7	4	1	2	6	160	
01053013	Borstorf	6	444	-	1	1	1	3	4	282	
01053014	Breitenfelde	17	1159	-	4	1	1	11	15	1004	
01053015	Bröthen	11	253	-	6	2	1	2	6	159	
01053016	Brunswark	1	-	-	-	-	1	-	1	-	
01053017	Brunstorf	11	923	-	4	-	2	5	8	819	
01053018	Buchholz	3	185	-	-	1	-	2	3	167	
01053019	Buchhorst	4	489	-	1	-	-	3	3	385	
01053020	Büchen	19	976	1	5	3	4	6	15	599	
01053021	Dahmker	7	239	-	2	3	-	2	5	201	
01053022	Dalldorf	3	297	-	-	-	1	2	3	268	
01053023	Dassendorf	10	485	1	4	2	-	3	4	398	
01053024	Düchelsdorf	4	253	-	-	-	1	3	4	229	
01053025	Duvensee	13	692	-	3	3	1	6	8	492	
01053026	Einhaus	3	160	-	2	-	-	1	1	-	
01053027	Elsenhorst	7	555	-	3	1	1	2	3	238	
01053028	Escheburg	6	136	2	2	-	-	2	4	45	
01053029	Fitzen	11	577	-	2	3	1	5	8	298	
01053030	Fredeburg	1	-	-	-	-	-	1	1	-	
01053031	Fuhlenhagen	8	412	-	3	1	-	4	4	336	
01053032	Geesthacht, Stadt	9	810	1	1	2	-	5	7	625	
01053033	Giesensdorf	7	313	-	2	-	1	4	5	260	
01053034	Göldenitz	6	328	-	-	-	1	5	6	277	
01053035	Göttin	5	141	-	1	2	1	1	4	86	
01053036	Grabau	6	301	-	1	1	2	2	4	217	
01053037	Grambek	4	161	-	1	1	-	2	2	-	
01053038	Grinau	7	151	-	5	-	1	1	5	136	
01053039	Groß Boden	6	137	-	3	2	-	1	2	-	
01053040	Groß Disnack	4	329	-	-	1	-	3	4	300	
01053041	Groß Grönau	6	239	-	3	-	1	2	3	165	
01053042	Groß Pampau	6	553	-	2	-	-	4	4	449	
01053043	Groß Sarau	13	1020	-	3	2	1	7	10	815	
01053044	Groß Schenkenberg	6	218	-	1	2	2	1	5	164	

Bodennutzung und Viehhaltung 2003

nutzung in den landwirtschaftlichen Betrieben													Schl.- Nr.
arten				Anbauflächen auf dem Ackerland									
Dauerkulturen		Dauergrünland		Getreide zu- sammen 1)	darunter								
					Weizen zu- sammen	Winter- weizen	Roggen	Triticale	Winter- gerste	Sommer- gerste	Hafer		
Betriebe	ha	Betriebe	ha	ha									
10	11	12	13	14	15	16	17	18	19	20	21		
-	-	1		-	-	-	-	-	-	-	-	01053003	
-	-	2		271	243	243	-	-	-	-	-	01053004	
1		4	24	485	372	372	-	82	-	-	-	01053005	
2		3	16	307	194	194	-	-	79	-	-	01053006	
-	-	3	73	328	246	246	-	-	76	-	-	01053007	
-	-	9	105	197	78	78	-	-	55	-	-	01053008	
1		13	227	420	283	283	-	-	116	-	13	01053009	
-	-	9	228	328	42	42	150	-	96	-	15	01053010	
-	-	7	32	305	279	277	-	-	-	-	-	01053011	
1		12	79	72	43	43	-	-	-	-	-	01053012	
-	-	5	161	182	90	90	-	-	83	-	-	01053013	
-	-	13	152	579	425	425	-	-	135	-	12	01053014	
-	-	11	94	92	-	-	74	-	-	-	-	01053015	
-	-	1			-	-	-	-	-	-	-	01053016	
-	-	10	104	380	310	310	-	-	62	-	-	01053017	
-	-	3	18	93	49	49	-	-	42	-	-	01053018	
1		4	96	75								01053019	
1		15	328	198	30	30	99	-	-	-	10	01053020	
-	-	5	37	131	112	110	-	-	-	-	-	01053021	
-	-	3	27	98	71	71	24	-	-	-	-	01053022	
2		8	66	269	191	191	-	-	-	-	-	01053023	
-	-	3	23	149	82	82	-	-	50	-	-	01053024	
-	-	11	197	248	202	202	-	-	43	-	-	01053025	
-	-	3	14									01053026	
1		6	310	161	63	55						01053027	
-	-	3	91									01053028	
-	-	10	278	94			14	32	29		-	01053029	
-	-	1										01053030	
-	-	8	75	213	138	136			60			01053031	
1		6	177	347	176	176			53		30	01053032	
-	-	7	53	144	64	64			41		-	01053033	
-	-	6	50	147	99	84			40		-	01053034	
1		3	54	57								01053035	
-	-	5	83	101	65	65			31		-	01053036	
-	-	4	86									01053037	
-	-	7	14	95	41	41						01053038	
-	-	6	44									01053039	
-	-	3	28	181	143	143						01053040	
-	-	5	73	63	30	30						01053041	
-	-	5	103	285	181	181			75		-	01053042	
3	9	9	196	420	277	277			141		-	01053043	
-	-	5	53	97	54	54			15		7	01053044	

1) einschl. Körnermais und Corn-Cob-Mix

Gemeindetabelle 1: Betriebsgrößenstruktur,

Schl.- Nr.	Land Regierungsbezirk Kreis Gemeinde	Flächennutzung in den landwirtschaftlichen Betrieben							
		Anbaufläche auf dem Ackerland							
		Hackfrüchte			Ölfrüchte		Futtopflanzen		Breche
		zusammen	darunter		zusammen	darunter Winter- raps	zusammen	darunter Silomais	
			Kartoffeln	Zuckerrüben					
ha									
22	23	24	25	26	27	28	29		
01053003	Aumühle	-	-	-	-	-	-	-	
01053004	Bäk	-	-	-	116	116	-	17	
01053005	Bälau	-	-	-	299	299	33	130	
01053006	Basedow	-	-	-	162	162	-	25	
01053007	Bassthorst	52	-	52	179	179	28	22	53
01053008	Behlendorf	-	-	-	63	63	48	36	-
01053009	Berkenthin	-	-	-	171	171	105	96	59
01053010	Besenthal	42	41	-	-	-	131	105	129
01053011	Bliestorf	-	-	-	150	149	48	-	19
01053012	Börnsen	-	-	-	-	-	43	-	11
01053013	Borstorf	-	-	-	81	81	-	-	9
01053014	Breitenfelde	-	-	-	271	271	70	68	74
01053015	Bröthen	-	-	-	-	-	-	-	39
01053016	Brunsmark	-	-	-	-	-	-	-	-
01053017	Brunstorf	60	-	58	184	184	32	30	16
01053018	Buchholz	-	-	-	48	48	-	-	2
01053019	Buchhorst	-	-	-	-	-	-	-	71
01053020	Büchen	35	28	-	71	52	165	160	80
01053021	Dahmer	-	-	-	45	45	-	-	23
01053022	Dalldorf	52	52	-	71	71	-	-	21
01053023	Dassendorf	-	-	-	55	55	41	-	13
01053024	Düchelsdorf	-	-	-	52	52	-	-	7
01053025	Duvensee	-	-	-	106	106	89	56	49
01053026	Einhaus	-	-	-	-	-	-	-	-
01053027	Elmenhorst	-	-	-	-	-	-	-	6
01053028	Escheburg	-	-	-	-	-	-	-	1
01053029	Fitzen	2	2	-	-	-	151	151	41
01053030	Fradeburg	-	-	-	-	-	-	-	-
01053031	Fuhlenhagen	-	-	-	98	98	-	-	2
01053032	Geesthacht, Stadt	34	-	34	114	114	80	56	40
01053033	Giesensdorf	-	-	-	76	76	27	10	6
01053034	Göldenitz	-	-	-	61	61	-	-	35
01053035	Göttin	2	2	-	-	-	-	-	14
01053036	Grabau	-	-	-	46	46	47	27	15
01053037	Grambek	-	-	-	-	-	-	-	-
01053038	Grinau	-	-	-	-	-	-	-	4
01053039	Groß Boden	-	-	-	-	-	-	-	-
01053040	Groß Disnack	-	-	-	88	88	-	-	18
01053041	Groß Grönau	-	-	-	25	25	-	-	18
01053042	Groß Pampau	-	-	-	79	79	-	-	37
01053043	Groß Sarau	-	-	-	252	252	65	56	38
01053044	Groß Schanzenberg	-	-	-	18	18	-	-	34

Bodennutzung und Viehhaltung 2003

Landwirtschaftliche Betriebe mit Viehhaltung												Schl.- Nr.
zusammen		Rinder				Schweine						
		zusammen		darunter Milchkühe		zusammen		und zwar				
								Mastschweine		Zuchtsauen		
Betriebe	GV 2)	Betriebe	Tiere	Betriebe	Tiere	Betriebe	Tiere	Betriebe	Tiere	Betriebe	Tiere	
30	31	32	33	34	35	36	37	38	39	40	41	
1		1		-	-	-	-	-	-	-	-	01053003
-	-	-	-	-	-	-	-	-	-	-	-	01053004
8	1942	1		1		3	2605	3	1877	-	-	01053005
4	152	2		-	-	1		1		-	-	01053006
3	219	3	290	2		1		-	-	1		01053007
9	475	5	357	3	109	3	2060	2		2		01053008
12	681	10	916	6	346	1		1		-	-	01053009
9	672	9	917	6	222	3		3	309	1		01053010
6	250	3	190	2		3		3	304	3		01053011
10	196	3	252	-	-	-	-	-	-	-	-	01053012
6	307	3	100	1		4	1693	2		3	177	01053013
14	1043	6	514	3	176	6	5389	6	2197	2		01053014
7	67	2		-	-	1		1		-	-	01053015
1		1		-	-	-	-	-	-	-	-	01053016
10	362	5	311	5	110	3		2		2		01053017
2		2		1		1		1		1		01053018
2		1		1		1		1		-	-	01053019
13	889	10	1268	6	282	2		2		1		01053020
6	61	2		1		2		-	-	2		01053021
1		1		-	-	-	-	-	-	-	-	01053022
8	246	4	215	3		-	-	-	-	-	-	01053023
4	392	2		1		3	2418	3	1475	1		01053024
10	523	5	533	2		3		2		2		01053025
1		1		-	-	-	-	-	-	-	-	01053026
6	272	1		1		1		1		-	-	01053027
3	136	3	104	-	-	-	-	-	-	-	-	01053028
9	796	7	1226	5	221	2		2		-	-	01053029
1		1		1		1		1		1		01053030
7	432	1		1		4	2836	4	1690	2		01053031
4	354	3	430	1		-	-	-	-	-	-	01053032
6	283	4	306	3	109	1		-	-	1		01053033
5	278	2		2		3	1005	1		2		01053034
4	75	2		-	-	1		1		-	-	01053035
6	272	4	320	3	160	1		-	-	1		01053036
3	20	-	-	-	-	1		1		-	-	01053037
4	191	2		-	-	2		2		2		01053038
6	64	1		-	-	1		-	-	-	-	01053039
3	147	-	-	-	-	2		2		-	-	01053040
6	279	4	375	2		-	-	-	-	-	-	01053041
4	322	2		2		1		1		-	-	01053042
9	586	7	628	6	249	1		-	-	1		01053043
4	134	4	172	3	74	2		1		1		01053044

2) gesamter Viehbestand der Betriebe (Pferde, Rinder, Schafe, Schweine und Geflügel)

Gemeindetabelle 1: Betriebsgrößenstruktur,

Schl.- Nr.	Land Regierungsbezirk Kreis Gemeinde	Landwirtschaftliche Betriebe					Flächen			
		insgesamt		Mit einer landw. gen. Fläche von .. bis unter .. ha					Kultur	
				unter 2	2 - 10	10 - 30	30 - 50	50 u. mehr	Ackerland	
		Betriebe	LF ha	Betriebe					ha	
1	2	3	4	5	6	7	8	9		
01053045	Große	4	408	-	1	-	-	3	3	287
01053046	Gudow	22	1675	-	4	4	3	11	18	1354
01053047	Gülzow	8	1038	-	3	-	1	4	7	980
01053048	Güster	4	355	-	2	-	-	2	3	263
01053049	Hawfelde	2		-	1	1	-	-	-	-
01053050	Hawwarde	9	514	1	-	3	1	4	9	418
01053051	Harmsdorf	5	191	-	1	1	-	3	4	162
01053052	Havakost	6	494	-	-	-	2	4	6	365
01053053	Hohenhorn	11	528	-	5	-	1	5	8	504
01053054	Hollenbek	7	1026	-	1	1	1	4	7	978
01053056	Hornbek	4	208	-	-	1	1	2	3	138
01053057	Horst	7	797	-	1	-	1	5	6	712
01053058	Juliusburg	5	221	-	2	-	-	3	3	148
01053059	Kankelau	6	197	-	3	1	-	2	4	152
01053060	Kasseburg	11	617	-	3	4	-	4	5	438
01053061	Kastorf	10	428	-	4	2	-	4	6	397
01053062	Kittlitz	9	1080	-	1	1	2	5	7	935
01053064	Klein Pampau	4	202	-	1	1	-	2	3	163
01053066	Klein Zecher	13	986	-	3	2	1	7	12	813
01053067	Klempau	13	526	1	5	3	1	3	8	360
01053068	Klinkrade	13	625	-	1	4	2	6	11	480
01053069	Koberg	15	524	-	7	1	3	4	9	389
01053070	Köthel	4	11	-	4	-	-	-	-	-
01053071	Kollow	10	446	-	-	3	4	3	8	374
01053072	Kröppelshagen-Fahrendorf	11	637	-	4	-	3	4	7	554
01053073	Krüzen	10	549	1	4	1	-	4	6	393
01053074	Krukow	11	835	-	3	1	-	7	8	694
01053075	Krummesse	10	367	1	6	2	-	1	4	236
01053076	Kuddewörde	10	331	-	4	1	1	4	5	186
01053077	Kühsen	7	582	-	1	-	1	5	6	488
01053078	Kulpin	3	423	-	-	-	1	2	3	393
01053079	Labenz	10	819	-	1	2	-	7	10	645
01053080	Langenlehsten	6	419	-	1	-	1	4	5	318
01053081	Lankau	17	760	1	7	3	2	4	7	501
01053082	Lenze	4	290	-	1	-	-	3	3	167
01053083	Lauenburg/ Elbe, Stadt	5	121	-	4	-	-	1	1	
01053084	Lehrade	8	209	-	2	3	2	1	4	92
01053085	Linau	18	736	-	6	5	1	6	12	481
01053086	Lüchow	6	563	-	-	-	2	4	6	484
01053087	Lüttau	14	915	-	2	1	2	9	12	773
01053088	Mechow	2		-	-	-	-	2	2	
01053089	Möhnsen	11	316	-	3	4	1	3	7	215

Bodennutzung und Viehhaltung 2003

nutzung in den landwirtschaftlichen Betrieben												Schl.- Nr.
arten				Anbauflächen auf dem Ackerland								
Dauerkulturen		Dauergrünland		Getreide zu- sammen 1)	darunter							
					Weizen zu- sammen	Winter- weizen	Roggen	Triticale	Winter- gerste	Sommer- gerste	Hafer	
Betriebe	ha	Betriebe	ha	ha								
10	11	12	13	14	15	16	17	18	19	20	21	
-	-	4	120	147	65	65			47	-		01053045
1		21	316	570	328	328	54	77	77	-	-	01053046
-	-	6	57	530	437	437	-	-	90	-	-	01053047
-	-	3	91									01053048
-	-	2		-	-	-	-	-	-	-	-	01053049
1		8	95	233	158	149			30		7	01053050
-	-	5	28	95	51	51	-	-	44	-	-	01053051
1		5	125	166	106	106	-	-	53	-	-	01053052
-	-	9	24	228	125	125	-	-	92	-	-	01053053
-	-	6	47	636	374	374	-	-	166	-	-	01053054
-	-	4	69							-	-	01053056
-	-	7	86	353	288	288	-	-	62	-	-	01053057
-	-	4	73	78	57	57	-	-		-	-	01053058
-	-	4	44	86	46	46	-	-	34	-	-	01053059
1		10	170	221	128	128	-	-	86	-	-	01053060
1		8	29	275	170	170	-	-	105	-	-	01053061
-	-	8	144	549	289	289	-	-	209	-	-	01053062
-	-	4	39	61						-	-	01053064
-	-	10	170	430	270	263			126	-	-	01053066
-	-	10	164	197	152	152				-	-	01053067
-	-	11	143	314	201	201	-	-	110	-	-	01053068
-	-	14	133	249	153	153	-	-	73		13	01053069
-	-	4	11	-	-	-	-	-		-	-	01053070
-	-	8	73	197	135	135	-	-	57	-	-	01053071
3	4	8	78	312	191	191	-	-	104			01053072
-	-	8	156	214	145	145	-	-	51	-	-	01053073
1		9	139	426	319	317			42	-	-	01053074
-	-	8	131	127						11	-	01053075
1		10	143	101	41	41	24	-	24	-	-	01053076
-	-	6	92	262	201	201	-	-	58	-	-	01053077
1		2		235	127	127	-	-	99	-	-	01053078
-	-	7	173	357	249	249	-	-	68			01053079
-	-	5	100							-	-	01053080
1		16	257	227	146	141	-	-	64			01053081
-	-	4	123	66						-	-	01053082
-	-	5	83							-	-	01053083
-	-	8	117	66				22		10	-	01053084
-	-	16	253	273	160	160	-	16	95	-	-	01053085
-	-	6	78	279	202	202			43	-	-	01053086
-	-	10	140	455	295	286			140		-	01053087
-	-	-	-							-	-	01053088
-	-	9	99	89	45	45	-	-	31			01053089

1) einschl. Körnerweiz und Corn-Cob-Mix

Gemeindetabelle 1: Betriebsgrößenstruktur,

Schl.- Nr.	Land Regierungsbezirk Kreis Gemeinde	Flächennutzung in den landwirtschaftlichen Betrieben							Brache
		Anbaufläche auf dem Ackerland							
		Hackfrüchte			Ölfrüchte		Futterpflanzen		
		zusammen	darunter		zusammen	darunter Winter- raps	zusammen	darunter Silomais	
			Kartoffeln	Zuckerrüben					
ha									
22	23	24	25	26	27	28	29		
01053045	Grove	-	-	-	-	-	-	31	
01053046	Gudow	65	-	63	427	427	172	123	120
01053047	Gülzow	108	16	91	307	307	-	-	15
01053048	Güster	-	-	-	-	-	-	-	38
01053049	Hamfelde	-	-	-	-	-	-	-	-
01053050	Hamwarde	-	-	-	136	136	-	-	20
01053051	Harmsdorf	-	-	-	44	44	-	-	7
01053052	Havekost	-	-	-	71	71	62	54	38
01053053	Hohenhorn	-	-	-	105	105	-	-	27
01053054	Hollenbek	-	-	-	243	243	-	-	49
01053056	Hornbek	-	-	-	-	-	55	-	50
01053057	Horst	-	-	-	227	221	-	-	38
01053058	Juliusburg	-	-	-	-	-	-	-	12
01053059	Kankelau	-	-	-	-	-	21	-	18
01053060	Kasseburg	-	-	-	109	109	77	71	17
01053061	Kastorf	-	-	-	117	117	-	-	5
01053062	Kittlitz	-	-	-	230	230	-	-	66
01053064	Klein Pampau	-	-	-	-	-	-	-	29
01053066	Klein Zecher	-	-	-	207	207	72	51	86
01053067	Klempau	13	-	-	72	72	51	51	23
01053068	Klinkrade	-	-	-	147	141	10	-	9
01053069	Koberg	-	-	-	102	102	-	-	28
01053070	Köthel	-	-	-	-	-	-	-	-
01053071	Kollow	14	-	10	106	106	43	-	12
01053072	Kröppelshagen-Fahrendor	-	-	-	114	114	56	-	10
01053073	Krüzen	-	-	-	98	98	57	57	12
01053074	Krukow	14	-	-	192	192	26	20	29
01053075	Krummesse	15	-	-	-	-	-	-	25
01053076	Kuddewörde	-	-	-	37	37	-	-	19
01053077	Kühsen	-	-	-	139	139	45	-	28
01053078	Kulpin	-	-	-	98	98	-	-	17
01053079	Labenz	-	-	-	139	139	86	-	48
01053080	Langenlehsten	-	-	-	-	-	50	-	197
01053081	Lankau	42	-	-	110	106	53	39	64
01053082	Lanze	-	-	-	-	-	62	62	17
01053083	Lauenburg/ Elbe, Stadt	-	-	-	-	-	-	-	-
01053084	Lehrade	-	-	-	-	-	14	-	11
01053085	Linau	-	-	-	118	118	53	43	37
01053086	Lüchow	-	-	-	112	112	-	-	76
01053087	Lüttau	45	-	44	183	183	56	50	33
01053088	Mechow	-	-	-	-	-	-	-	-
01053089	Möhnsen	8	-	4	47	47	55	32	15

Bodennutzung und Viehhaltung 2003

Landwirtschaftliche Betriebe mit Viehhaltung												Schl.- Nr.
zusammen		Rinder				Schweine						
		zusammen		darunter Milchkühe		zusammen		und zwar				
Betriebe	GV 2)	Betriebe	Tiere	Betriebe	Tiere	Betriebe	Tiere	Betriebe	Tiere	Betriebe	Tiere	
30	31	32	33	34	35	36	37	38	39	40	41	
4	245	4	281	2	-	-	-	-	-	-	-	01053045
20	1123	14	1134	10	412	4	3839	1	-	3	414	01053046
6	296	3	-	2	-	1	-	-	-	1	-	01053047
3	244	2	-	2	-	-	-	-	-	-	-	01053048
1	-	1	-	1	-	-	-	-	-	-	-	01053049
8	278	7	266	2	-	4	725	2	-	3	-	01053050
4	105	1	-	1	-	1	-	-	-	1	-	01053051
6	386	4	412	2	-	2	-	1	-	2	-	01053052
9	206	2	-	-	-	2	-	2	-	1	-	01053053
6	347	2	-	-	-	2	-	2	-	-	-	01053054
2	-	1	-	1	-	-	-	-	-	-	-	01053056
6	422	3	193	1	-	5	2275	4	1196	1	-	01053057
5	218	4	197	2	-	1	-	-	-	1	-	01053058
4	155	2	-	2	-	-	-	-	-	-	-	01053059
8	514	4	556	3	283	1	-	-	-	1	-	01053060
9	220	3	24	-	-	3	1365	3	1042	-	-	01053061
7	302	4	191	1	-	3	1356	3	696	-	-	01053062
4	127	2	-	1	-	-	-	-	-	-	-	01053064
8	628	6	682	4	233	3	-	3	-	-	-	01053066
10	560	5	437	2	-	2	-	1	-	2	-	01053067
10	307	6	256	2	-	3	887	1	-	2	-	01053068
14	357	8	238	2	-	3	-	2	-	-	-	01053069
1	-	1	-	-	-	-	-	-	-	-	-	01053070
9	287	3	193	2	-	3	1328	1	-	3	228	01053071
8	262	3	-	2	-	1	-	-	-	-	-	01053072
8	510	4	555	3	185	2	-	2	-	1	-	01053073
11	529	3	234	2	-	4	2538	4	966	2	-	01053074
5	238	2	-	1	-	-	-	-	-	-	-	01053075
9	236	4	157	2	-	1	-	1	-	-	-	01053076
4	313	2	-	1	-	1	-	1	-	-	-	01053077
2	-	1	-	-	-	1	-	1	-	-	-	01053078
9	768	6	828	5	208	3	1716	3	-	1	-	01053079
4	143	3	-	-	-	-	-	-	-	-	-	01053080
15	510	8	373	2	-	6	1282	4	-	5	76	01053081
4	272	3	443	2	-	-	-	-	-	-	-	01053082
3	113	1	-	-	-	-	-	-	-	-	-	01053083
8	146	4	137	1	-	-	-	-	-	-	-	01053084
13	532	8	570	4	222	2	-	1	-	1	-	01053085
5	146	4	176	4	70	1	-	-	-	1	-	01053086
12	584	6	541	3	136	5	2236	3	-	2	-	01053087
1	-	-	-	-	-	-	-	-	-	-	-	01053088
7	266	6	341	5	124	1	-	-	-	1	-	01053089

2) gesamter Viehbestand der Betriebe (Pferde, Rinder, Schafe, Schweine und Geflügel)

Gemeindetabelle 1: Betriebsgrößenstruktur,

Schl.- Nr.	Land Regierungsbezirk Kreis Gemeinde	Landwirtschaftliche Betriebe						Flächen		
		insgesamt		Mit einer landw. gen. Fläche von .. bis unter .. ha					Kultur	
				unter 2	2 - 10	10 - 30	30 - 50	50 u. mehr	Ackerland	
		Betriebe	LF ha	Betriebe					ha	
1	2	3	4	5	6	7	8	9		
01053090	Mölln, Stadt	8	36	2	4	2	-	-	3	4
01053091	Mühlenrade	6	162	-	2	-	4	-	4	114
01053092	Müssen	17	672	-	7	3	2	5	9	506
01053093	Mustin	9	870	-	5	1	1	2	5	763
01053094	Niendorf bei Berkenthin	4	188	-	-	1	1	2	3	150
01053095	Niendorf/ Stecknitz	8	552	-	3	-	-	5	6	393
01053096	Nusse	9	293	-	6	-	1	2	5	234
01053097	Panten	15	1549	-	3	2	-	10	11	1363
01053098	Pogez	5	232	-	1	1	1	2	4	208
01053099	Poggensee	6	248	-	-	2	3	1	6	231
01053100	Ratzeburg, Stadt	5	712	-	2	1	-	2	4	658
01053101	Ritzerau	6	277	-	3	2	-	1	3	216
01053102	Römitz	2		-	1	-	-	1	2	
01053103	Rondeshagen	13	774	-	6	1	1	5	8	696
01053104	Roseburg	12	1144	-	5	2	-	5	8	1037
01053106	Sahas	8	368	-	2	1	-	5	7	238
01053107	Salem	12	2202	-	-	1	2	9	12	2057
01053108	Sandesneben	11	593	-	1	2	2	6	10	406
01053109	Schiphorst	16	529	-	5	2	5	4	12	438
01053110	Schmilau	13	829	1	4	-	2	6	9	772
01053111	Schnakenbek	9	770	-	2	1	-	6	7	704
01053112	Schönberg	19	1043	-	5	4	1	9	15	898
01053113	Schretstaken	12	675	-	-	3	2	7	10	527
01053114	Schüransöhlen	6	152	-	2	3	-	1	5	144
01053115	Schulendorf	18	735	1	9	1	1	6	10	637
01053116	Schwarzenbek, Stadt	3	149	1	1	-	-	1	2	
01053117	Seedorf	8	1036	-	-	-	3	5	7	898
01053118	Siebenbümen	12	872	-	1	1	4	6	11	803
01053119	Siebeneichen	1		-	-	-	-	1	1	
01053120	Sierksrade	5	398	-	2	-	-	3	4	386
01053121	Sirksfelde	11	161	-	8	1	1	1	5	98
01053122	Steinhorst	4	809	-	1	-	-	3	3	761
01053123	Sterley	13	1763	-	1	4	-	8	11	1659
01053124	Stubben	7	308	-	2	1	1	3	5	282
01053125	Talkau	4	99	-	2	1	-	1	3	91
01053126	Tramm	9	534	-	3	-	3	3	6	433
01053127	Walksfelde	4	99	-	2	1	-	1	2	
01053128	Wangelau	11	789	-	4	-	2	5	9	722
01053129	Wentorf bei Hamburg	5	51	-	3	1	1	-	2	
01053130	Wentorf (Amt Sandesnebe	11	421	1	4	2	1	3	6	289
01053131	Wiershop	11	609	-	1	5	1	4	10	547
01053132	Witzeze	9	299	1	5	-	-	3	4	209

Bodennutzung und Viehhaltung 2003

nutzung in den landwirtschaftlichen Betrieben												Schl.- Nr.
arten				Anbauflächen auf dem Ackerland								
Dauerkulturen		Dauergrünland		Getreide zu- sammen 1)	darunter							
					Weizen zu- sammen	Winter- weizen	Roggen	Triticale	Winter- gerste	Sommer- gerste	Hafer	
Betriebe	ha	Betriebe	ha	ha								
10	11	12	13	14	15	16	17	18	19	20	21	
-	-	6	32	-	-	-	-	-	-	-	-	01053090
-	-	5	47	52	31	31	-	-	21	-	-	01053091
1	-	15	130	268	119	119	-	-	82	8	5	01053092
2	-	9	91	486	295	295	-	-	183	-	-	01053093
-	-	4	36	75	51	38	-	-	-	-	-	01053094
-	-	8	158	169	107	107	-	-	62	-	-	01053095
1	-	7	59	127	119	119	-	-	-	-	-	01053096
-	-	14	184	745	487	475	-	36	119	-	-	01053097
-	-	4	24	133	87	87	-	-	46	-	-	01053098
1	-	6	14	125	97	97	-	-	24	-	-	01053099
-	-	4	54	-	-	-	-	-	-	-	-	01053100
-	-	6	61	118	-	-	-	-	-	-	-	01053101
-	-	1	-	-	-	-	-	-	-	-	-	01053102
-	-	11	78	371	330	330	-	-	-	-	-	01053103
1	-	11	96	655	250	250	109	-	150	-	-	01053104
-	-	7	128	122	65	65	-	-	46	-	-	01053106
-	-	11	144	1249	633	574	142	-	239	-	-	01053107
-	-	9	187	181	113	113	-	-	61	-	-	01053108
-	-	12	89	273	161	161	-	-	87	-	-	01053109
5	17	9	39	292	210	210	-	-	41	-	-	01053110
1	-	7	62	389	231	231	130	-	-	-	-	01053111
2	-	19	138	512	261	261	-	-	141	47	-	01053112
-	-	10	146	235	153	153	-	-	77	-	-	01053113
-	-	4	8	106	46	46	-	-	31	-	-	01053114
-	-	16	98	310	181	181	-	-	84	-	-	01053115
-	-	2	-	-	-	-	-	-	-	-	-	01053116
-	-	6	138	477	309	309	-	-	86	-	-	01053117
1	-	7	68	528	307	307	-	-	165	-	10	01053118
-	-	1	-	-	-	-	-	-	-	-	-	01053119
-	-	3	11	231	136	136	-	-	94	-	-	01053120
1	-	10	61	32	-	-	-	-	15	-	-	01053121
-	-	3	47	385	264	264	-	-	-	-	-	01053122
1	-	8	102	847	629	629	-	45	162	-	-	01053123
-	-	5	25	176	107	107	-	-	65	-	-	01053124
1	-	3	8	-	-	-	-	-	-	-	-	01053125
1	-	9	97	248	168	168	-	-	-	-	-	01053126
-	-	3	17	-	-	-	-	-	-	-	-	01053127
-	-	8	66	430	285	285	-	-	132	-	-	01053128
1	-	5	30	-	-	-	-	-	-	-	-	01053129
1	-	9	124	98	-	-	-	-	27	-	-	01053130
-	-	11	62	319	246	246	-	-	65	-	-	01053131
-	-	8	89	108	80	80	-	-	28	-	-	01053132

1) einschl. Körnermais und Corn-Cob-Mix

Gemeindetabelle 1: Betriebsgrößenstruktur,

Schl.- Nr.	Land Regierungsbezirk Kreis Gemeinde	Flächennutzung in den landwirtschaftlichen Betrieben							
		Anbaufläche auf dem Ackerland							
		Hackfrüchte			Ölfrüchte		Futterpflanzen		Brache
		zusammen	darunter		zusammen	darunter Winter- raps	zusammen	darunter Silomais	
			Kartoffeln	Zuckerrüben					
ha							29		
22	23	24	25	26	27	28			
01053090 Mölln, Stadt		-	-	-	-	-	-	-	
01053091 Mühlenrade		-	-	-	28	28	-	5	
01053092 Missen		28	-	13	92	92	45	44	70
01053093 Mustin		16	-	-	183	183	-	-	64
01053094 Niendorf bei Berkenthin		-	-	-	-	-	-	-	21
01053095 Niendorf/ Stecknitz		-	-	-	102	102	105	59	18
01053096 Nusse		-	-	-	41	41	-	-	21
01053097 Pantan		52	-	52	357	357	55	46	139
01053098 Pogeez		-	-	-	62	62	-	-	13
01053099 Poggensee		-	-	-	-	-	-	-	12
01053100 Ratzeburg, Stadt		-	-	-	170	170	23	-	83
01053101 Ritzerau		-	-	-	-	-	-	-	42
01053102 Rönitz		-	-	-	-	-	-	-	-
01053103 Rondeshagen		-	-	-	185	185	47	28	46
01053104 Roseburg		38	-	-	156	156	96	-	72
01053106 Sahms		-	-	-	58	58	41	27	18
01053107 Salem		-	-	-	388	388	-	-	321
01053108 Sandesneben		-	-	-	55	55	145	85	16
01053109 Schiphorst		-	-	-	111	111	29	20	24
01053110 Schmilau		41	-	28	152	152	-	-	95
01053111 Schnakenbek		27	-	27	184	184	-	-	62
01053112 Schönberg		-	-	-	152	152	162	74	65
01053113 Schretstaken		20	-	20	81	81	144	83	44
01053114 Schürensöhlen		-	-	-	29	29	-	-	3
01053115 Schulendorf		49	-	23	159	159	74	42	45
01053116 Schwarzenbek, Stadt		-	-	-	-	-	-	-	-
01053117 Seedorf		84	-	84	249	249	-	-	72
01053118 Siebenbüumen		-	-	-	193	193	-	-	46
01053119 Siabenaichen		-	-	-	-	-	-	-	-
01053120 Sierksrade		-	-	-	116	116	-	-	39
01053121 Sirksfelde		-	-	-	-	-	-	-	23
01053122 Steinhorst		-	-	-	-	-	-	-	98
01053123 Sterley		102	-	102	492	492	30	28	188
01053124 Stubben		-	-	-	100	100	-	-	5
01053125 Talkau		-	-	-	-	-	-	-	2
01053126 Tramm		-	-	-	100	100	48	42	38
01053127 Walksfelde		-	-	-	-	-	-	-	-
01053128 Wangelau		24	-	24	167	167	25	-	76
01053129 Wentorf bei Hamburg		-	-	-	-	-	-	-	-
01053130 Wentorf (Amt Sandesnebe		-	-	-	-	-	145	75	13
01053131 Wiershop		-	-	-	169	169	43	-	8
01053132 Witzeze		-	-	-	54	54	-	-	10

Bodennutzung und Viehhaltung 2003

Landwirtschaftliche Betriebe mit Viehhaltung												Schl.- Nr.
zusammen		Rinder				Schweine						
		zusammen		darunter Milchkühe		zusammen		und zwar				
Betriebe	GV 2)	Betriebe	Tiere	Betriebe	Tiere	Betriebe	Tiere	Betriebe	Tiere	Betriebe	Tiere	
30	31	32	33	34	35	36	37	38	39	40	41	
3	32	1		-	-	-	-	-	-	-	-	01053090
6	191	4	201	2		3	572	1		3	112	01053091
11	490	3		2		6	3048	3	404	5	456	01053092
8	215	3		2		2		2		-	-	01053093
3	125	1		1		1		1		-	-	01053094
8	579	6	808	5	252	1		1		1		01053095
5	225	2		2		1		1		-	-	01053096
10	565	7	474	3	161	5	1621	5	1119	-	-	01053097
4	177	2		-	-	2		1		1		01053098
4	87	2		-	-	1		1		1		01053099
2		1		1		-	-	-	-	-	-	01053100
3	7	-	-	-	-	-	-	-	-	-	-	01053101
1		-	-	-	-	1		1		-	-	01053102
9	177	3	226	2		-	-	-	-	-	-	01053103
10	664	5	653	-	-	3	2561	3	1930	-	-	01053104
6	327	5	430	5	152	-	-	-	-	-	-	01053106
9	321	4	269	2		3		2		2		01053107
10	761	8	1066	8	313	2		1		1		01053108
13	455	6	285	4	58	6	1717	5	1205	1		01053109
6	57	-	-	-	-	1		-	-	1		01053110
7	415	3		1		1		1		1		01053111
16	986	13	1134	4	143	6	1412	5	700	2		01053112
12	800	8	786	5	280	3	1554	2		1		01053113
5	112	2		1		4	703	2		2		01053114
16	650	6	387	3	162	3	1687	3	1527	-	-	01053115
2		1		-	-	-	-	-	-	-	-	01053116
7	403	2		1		1		1		1		01053117
9	587	5	174	2		6	3701	6	2057	3	183	01053118
1		1		-	-	-	-	-	-	-	-	01053119
4	119	1		-	-	1		1		1		01053120
7	104	3	105	1		-	-	-	-	-	-	01053121
3	102	1		1		-	-	-	-	-	-	01053122
11	666	2		2		5	3523	4	1495	2		01053123
4	347	2		1		3		3		1		01053124
4	114	-	-	-	-	2		1		2		01053125
8	297	5	324	3	112	1		1		-	-	01053126
4	111	1		1		1		1		1		01053127
9	724	3		1		4	3158	4	2492	3	136	01053128
4	123	1		-	-	-	-	-	-	-	-	01053129
10	558	5	651	4	303	1		-	-	1		01053130
9	186	6	210	1		1		-	-	-	-	01053131
7	299	2		1		1		1		-	-	01053132

2) gesamter Viehbestand der Betriebe (Pferde, Rinder, Schafe, Schweine und Geflügel)

Gemeindetabelle 1: Betriebsgrößenstruktur,

Schl.- Nr.	Land Regierungsbezirk Kreis Gemeinde	Landwirtschaftliche Betriebe						Flächen		
		insgesamt		Mit einer landw. gen. Fläche von .. bis unter .. ha					Kultur	
				unter 2	2 - 10	10 - 30	30 - 50	50 u. mehr	Ackerland	
		Betriebe	LF ha	Betriebe					ha	
1	2	3	4	5	6	7	8	9		
01053133 Wohltorf		5	251	-	-	2	2	1	4	208
01053134 Woltersdorf		11	470	1	2	3	1	4	8	450
01053135 Worth		7	609	-	-	1	-	6	7	474
01053136 Ziethen		6	454	-	-	1	1	4	5	370
01054 Nordfriesland		2798	145834	47	733	454	384	1180	1555	61262
01054001 Achtrup		51	2696	-	8	12	5	26	38	1183
01054002 Ahrenshöft		10	488	-	1	1	4	4	9	118
01054003 Ahrenviöl		29	931	1	10	5	7	6	16	249
01054004 Ahrenviölfeld		10	710	-	-	-	3	7	10	245
01054005 Alkersum		15	683	-	3	2	3	7	6	71
01054006 Almdorf		13	292	1	6	2	2	2	5	165
01054007 Arlewatt		11	499	-	3	1	4	3	6	150
01054009 Aventoft		19	700	-	9	1	3	6	7	169
01054010 Bargum		23	930	-	7	3	3	10	15	255
01054011 Behrendorf		30	1513	-	3	2	10	15	23	337
01054012 Bohmstedt		18	1022	-	5	-	3	10	13	299
01054013 Bondelum		15	721	-	3	2	2	8	10	281
01054014 Bordelum		52	2373	1	17	11	3	20	28	944
01054015 Borgsum		15	556	-	4	3	3	5	8	257
01054016 Bosbüll		8	312	-	3	3	-	2	5	119
01054017 Braderup		21	1181	-	8	1	4	8	10	601
01054018 Bramstedtlund		16	587	-	6	3	3	4	8	314
01054019 Brädstadt, Stadt		13	450	1	4	5	-	3	6	321
01054020 Breklum		20	593	-	9	4	2	5	10	255
01054022 Dagebüll		42	2530	1	13	6	2	20	21	1341
01054023 Drage		17	844	1	7	2	-	7	5	247
01054024 Dreisdorf		33	1325	1	6	6	8	12	20	406
01054025 Dunsum		8	359	-	2	2	-	4	6	158
01054026 Elisabeth-Sophien-Koog		6	595	-	-	-	1	5	6	445
01054027 Ellhöft		11	537	-	3	2	-	6	8	181
01054032 Fresendelf		5	89	-	3	1	-	1	1	
01054033 Friedrichstadt, Stadt		1		-	1	-	-	-	-	-
01054034 Friedrich-Wilhelm-Lübke		25	1919	-	1	2	5	17	25	1709
01054035 Garding, Kirchspiel		16	1504	-	1	1	2	12	11	540
01054036 Garding, Stadt		7	131	-	4	2	-	1	-	-
01054037 Goldebek		19	1029	1	2	3	2	11	9	171
01054038 Goldelund		22	1241	-	4	4	2	12	15	351
01054039 Gröde		4	180	-	-	-	3	1	4	33
01054040 Grothusenkoog		3	243	-	-	1	-	2	2	
01054041 Haselund		30	1197	-	10	4	7	9	14	292
01054042 Hattstedt		15	410	1	4	7	1	2	8	123
01054043 Hattstedtermarsch		22	686	1	7	8	2	4	7	127

Bodennutzung und Viehhaltung 2003

nutzung in den landwirtschaftlichen Betrieben													Schl.- Nr.
arten				Anbauflächen auf dem Ackerland									
Dauerkulturen		Dauergrünland		Getreide zu- sammen 1)	darunter								
					Weizen zu- sammen	Winter- weizen	Roggen	Triticale	Winter- gerste	Sommer- gerste	Hafar		
Betriebe	ha	Betriebe	ha	ha									
10	11	12	13	14	15	16	17	18	19	20	21		
-	-	4	42	159	95	95	15	-	48	-	-	01053133	
-	-	8	19	278	99	83	-	72	85	-	-	01053134	
-	-	7	133	221	158	158	-	-	46	-	-	01053135	
-	-	5	83	210	111	111	-	-	90	-	-	01053136	
26	85	2583	84434	32874	27458	26949	1461	971	1350	898	635	01054	
-	-	46	1513	415	226	226	72	-	38	67	-	01054001	
-	-	10	370	16	-	-	-	-	-	-	-	01054002	
-	-	28	682	92	69	69	-	-	-	-	-	01054003	
-	-	10	466	56	49	49	-	-	-	-	-	01054004	
-	-	15	612	46	23	23	-	-	-	-	-	01054005	
-	-	12	126	125	113	113	-	-	-	-	-	01054006	
-	-	10	348	54	-	-	-	-	-	-	-	01054007	
1	-	18	528	106	102	99	-	-	-	-	-	01054009	
-	-	23	674	105	76	70	-	-	-	-	-	01054010	
-	-	30	1174	71	22	22	-	-	-	-	-	01054011	
-	-	17	723	78	24	24	-	-	-	-	-	01054012	
-	-	14	440	61	-	-	-	-	-	-	-	01054013	
1	-	48	1417	379	282	282	16	69	-	12	-	01054014	
-	-	14	298	129	82	82	-	-	-	-	-	01054015	
-	-	8	193	73	64	56	-	-	-	-	-	01054016	
-	-	21	580	285	215	215	19	-	-	-	-	01054017	
-	-	16	273	135	67	67	-	-	-	-	-	01054018	
1	-	8	128	248	243	223	-	-	-	-	-	01054019	
1	-	18	336	111	74	74	26	-	7	-	-	01054020	
-	-	37	1188	947	917	904	-	-	27	-	-	01054022	
1	-	15	596	-	-	-	-	-	-	-	-	01054023	
1	-	30	915	163	111	111	-	29	-	-	-	01054024	
-	-	8	201	81	55	55	-	-	-	-	-	01054025	
-	-	4	149	315	305	295	-	-	-	-	-	01054026	
-	-	10	355	71	45	45	-	-	-	-	-	01054027	
1	-	4	80	-	-	-	-	-	-	-	-	01054032	
-	-	1	-	-	-	-	-	-	-	-	-	01054033	
-	-	8	210	1232	1213	1167	-	-	-	-	-	01054034	
2	-	16	959	324	288	285	-	-	33	-	-	01054035	
1	-	6	128	-	-	-	-	-	-	-	-	01054036	
-	-	19	858	-	-	-	-	-	-	-	-	01054037	
-	-	22	890	63	32	27	31	-	-	-	-	01054038	
-	-	4	147	-	-	-	-	-	-	-	-	01054039	
-	-	1	-	-	-	-	-	-	-	-	-	01054040	
-	-	30	904	74	64	64	10	-	-	-	-	01054041	
-	-	14	287	60	23	22	23	-	-	-	-	01054042	
-	-	22	558	79	77	77	-	-	-	-	-	01054043	

1) einschl. Körnermais und Corn-Cob-Mix

Gemeindetabelle 1: Betriebsgrößenstruktur,

Schl.- Nr.	Land Regierungsbezirk Kreis Gemeinde	Flächennutzung in den landwirtschaftlichen Betrieben							Brache
		Anbaufläche auf dem Ackerland							
		Hackfrüchte			Ölfrüchte		Futterpflanzen		
		zusammen	darunter		zusammen	darunter Winter- raps	zusammen	darunter Silomais	
			Kartoffeln	Zuckerrüben					
ha									
22	23	24	25	26	27	28	29		
01053133 Wohltorf		-	-	-	-	-	-	23	
01053134 Woltersdorf		30	19	-	80	80	-	54	
01053135 Worth		26	-	24	84	84	101	35	
01053136 Ziethen		-	-	-	86	86	-	46	
01054 Nordfriesland		869	521	280	8784	8723	13253	5010	
01054001 Achtrup		-	-	-	106	106	508	134	
01054002 Ahrenshöft		-	-	-	-	-	92	9	
01054003 Ahrenviöl		-	-	-	25	25	119	7	
01054004 Ahrenviölfeld		-	-	-	-	-	167	18	
01054005 Alkersum		-	-	-	-	-	21	4	
01054006 Almdorf		-	-	-	30	30	-	7	
01054007 Arlewatt		-	-	-	-	-	68	14	
01054009 Avantoft		-	-	-	27	27	-	28	
01054010 Bargum		-	-	-	30	30	115	5	
01054011 Behrendorf		-	-	-	17	17	249	-	
01054012 Bohmstedt		-	-	-	-	-	198	16	
01054013 Bondelum		-	-	-	34	34	181	5	
01054014 Bordelum		-	-	-	144	144	348	55	
01054015 Borgsum		-	-	-	44	44	38	45	
01054016 Bosbüll		-	-	-	-	-	-	3	
01054017 Braderup		-	-	-	149	149	84	83	
01054018 Braestedtlund		-	-	-	61	61	93	13	
01054019 Bradstedt, Stadt		-	-	-	-	-	22	21	
01054020 Breklum		-	-	-	41	41	81	20	
01054022 Dagebüll		-	-	-	206	206	43	145	
01054023 Drage		-	-	-	-	-	87	12	
01054024 Dralsdorf		-	-	-	55	55	173	4	
01054025 Dunsum		-	-	-	-	-	52	14	
01054026 Elisabeth-Sophien-Koog		-	-	-	71	60	-	21	
01054027 Ellhöft		-	-	-	-	-	77	25	
01054032 Fresandelf		-	-	-	-	-	-	-	
01054033 Friedrichstadt, Stadt		-	-	-	-	-	-	-	
01054034 Friedrich-Wilhelm-Lübke		20	-	20	318	305	44	95	
01054035 Garding, Kirchspiel		-	-	-	108	108	26	54	
01054036 Garding, Stadt		-	-	-	-	-	-	-	
01054037 Goldebek		-	-	-	-	-	148	14	
01054038 Goldelund		-	-	-	31	31	247	5	
01054039 Gröde		-	-	-	-	-	-	33	
01054040 Grothusenkoog		-	-	-	-	-	-	-	
01054041 Haselund		-	-	-	-	-	193	14	
01054042 Hattstedt		-	-	-	15	15	-	15	
01054043 Hattstedtermarsch		-	-	-	-	-	-	12	

Bodennutzung und Viehhaltung 2003

Landwirtschaftliche Betriebe mit Viehhaltung												Schl.- Nr.
zusammen		Rinder				Schweine						
		zusammen		darunter Milchkühe		zusammen		und zwar				
Betriebe	GV 2)	Betriebe	Tiere	Betriebe	Tiere	Betriebe	Tiere	Betriebe	Tiere	Betriebe	Tiere	
30	31	32	33	34	35	36	37	38	39	40	41	
3	51	3	60	-	-	-	-	-	-	-	-	01053133
5	240	2	-	-	-	4	1896	4	763	2	-	01053134
7	491	6	681	5	187	1	-	-	-	1	-	01053135
5	149	3	189	2	-	1	-	1	-	-	-	01053136
2547	201300	1788	239803	1136	61346	308	210457	177	61871	181	25727	01054
46	3802	37	5292	23	1473	2	-	1	-	1	-	01054001
10	920	9	1288	9	382	-	-	-	-	-	-	01054002
29	1598	17	1936	13	557	1	-	-	-	-	-	01054003
10	1493	10	2035	9	594	2	-	1	-	2	-	01054004
14	1127	9	1293	9	379	-	-	-	-	-	-	01054005
12	279	8	234	1	-	2	-	1	-	1	-	01054006
10	879	8	1211	6	281	-	-	-	-	-	-	01054007
16	832	9	1131	6	313	-	-	-	-	-	-	01054009
23	1762	21	2262	13	617	7	2039	1	-	6	492	01054010
30	3584	27	4818	26	1351	3	2327	1	-	3	386	01054011
18	1879	14	2661	11	758	3	-	-	-	3	-	01054012
14	1444	12	2033	11	523	2	-	2	-	2	-	01054013
46	3796	31	4226	18	1124	3	-	2	-	3	-	01054014
14	842	8	723	4	186	2	-	2	-	1	-	01054015
8	355	6	346	1	-	2	-	2	-	1	-	01054016
18	1346	14	1799	7	422	3	-	2	-	1	-	01054017
16	674	11	891	6	197	-	-	-	-	-	-	01054018
6	169	4	242	2	-	-	-	-	-	-	-	01054019
18	870	11	956	6	234	3	-	2	-	1	-	01054020
36	2916	12	1680	9	413	9	9666	7	3863	4	815	01054022
14	1263	11	1782	5	370	-	-	-	-	-	-	01054023
31	2384	26	3256	22	924	3	-	-	-	3	-	01054024
8	418	6	565	4	207	-	-	-	-	-	-	01054025
4	441	3	394	3	141	1	-	1	-	-	-	01054026
10	854	7	1143	4	330	-	-	-	-	-	-	01054027
4	96	3	135	1	-	-	-	-	-	-	-	01054032
1	-	1	-	-	-	-	-	-	-	-	-	01054033
20	2442	4	493	3	154	14	17348	13	5364	8	2418	01054034
16	1883	13	2288	7	341	2	-	1	-	1	-	01054035
5	313	5	325	-	-	-	-	-	-	-	-	01054036
19	2036	17	2872	13	798	1	-	-	-	1	-	01054037
22	2498	21	3540	15	867	2	-	-	-	2	-	01054038
3	8	-	-	-	-	-	-	-	-	-	-	01054039
1	-	1	-	-	-	-	-	-	-	-	-	01054040
29	2388	24	3343	18	1049	2	-	1	-	1	-	01054041
14	615	10	865	4	182	-	-	-	-	-	-	01054042
21	1026	14	1147	6	217	3	-	-	-	3	355	01054043

2) gesamter Viehbestand der Betriebe (Pferde, Rinder, Schafe, Schweine und Geflügel)

Gemeindetabelle 1: Betriebsgrößenstruktur,

Schl.- Nr.	Land Regierungsbezirk Kreis Gemeinde	Landwirtschaftliche Betriebe					Flächen					
		insgesamt		Mit einer landw. gen. Fläche von .. bis unter .. ha					Kultur			
				unter 2	2 - 10	10 - 30	30 - 50	50 u. mehr	Ackerland			
		Betriebe	LF ha	Betriebe					ha			
1	2	3	4	5	6	7	8	9				
01054045	Högel	27	1104	2	5	6	7	7	16	269		
01054048	Holm	4	164	-	2	1	-	1	2			
01054050	Hooge	11	444	-	1	6	-	4	-	-		
01054052	Horstadt	25	1379	-	8	4	3	10	13	517		
01054054	Hude	8	261	-	2	1	3	2	6	51		
01054055	Humptrup	26	1109	1	8	1	1	15	17	331		
01054056	Husum, Stadt	30	681	3	13	7	3	4	7	155		
01054057	Immenstedt	14	891	-	2	1	2	9	11	304		
01054059	Joldelund	38	1494	-	11	7	4	16	21	314		
01054061	Kampen (Sylt)	3	149	-	2	-	-	1	1			
01054062	Karlum	11	769	-	2	1	1	7	9	424		
01054063	Katharinenheerd	5	231	-	1	1	-	3	1			
01054065	Klanxbüll	9	358	-	4	-	3	2	6	261		
01054068	Klixbüll	23	1278	-	6	4	4	9	16	694		
01054070	Koldenbüttel	25	1494	2	9	4	1	9	9	618		
01054071	Kolkerheide	7	285	-	1	1	3	2	7	130		
01054072	Kotzenbüll	16	276	-	11	1	2	2	-	-		
01054073	Ladelund	34	2238	-	8	2	4	20	27	1218		
01054074	Langenaß	23	842	-	-	12	6	5	4	22		
01054075	Langenhorn	79	3760	2	19	15	11	32	51	1331		
01054076	Leck	24	1303	1	8	3	-	12	17	607		
01054077	Lexgaard	3	246	-	1	-	-	2	2			
01054078	List	1		-	-	-	-	1	-	-		
01054079	Löwenstedt	34	1538	1	6	4	9	14	21	353		
01054080	Lütjenholm	12	765	-	3	2	-	7	8	264		
01054083	Midlum	14	492	-	8	1	-	5	5	120		
01054084	Mildstedt	23	1139	-	8	6	3	6	10	604		
01054085	Nebel	11	224	-	8	-	1	2	2			
01054086	Neukirchen	38	1863	1	9	9	6	13	29	1282		
01054087	Nieblum	14	522	-	4	3	1	6	9	131		
01054088	Niebüll, Stadt	46	3331	1	15	8	5	17	27	2623		
01054089	Norddorf	5	135	-	2	1	1	1	2			
01054090	Norderfriedrichskoog	8	859	-	-	-	1	7	6	268		
01054091	Nordstrand	68	4158	2	16	6	15	29	43	2895		
01054092	Norstadt	27	1076	-	2	8	9	8	21	230		
01054093	Ockholm	21	978	1	6	5	1	8	8	489		
01054094	Oavenum	12	583	-	2	4	1	5	7	149		
01054095	Oldenswort	39	2443	1	7	5	7	19	15	663		
01054096	Oldersbek	23	795	-	10	3	3	7	13	337		
01054097	Olderup	23	794	-	9	4	2	8	14	230		
01054098	Oldsum	23	949	1	4	5	4	9	17	209		
01054099	Ostenfeld (Husum)	31	1547	-	7	4	6	14	19	641		

Bodennutzung und Viehhaltung 2003

nutzung in den landwirtschaftlichen Betrieben												Schl.- Nr.
arten				Anbauflächen auf dem Ackerland								
Dauerkulturen		Dauergrünland		Getreide zu- sammen 1)	darunter							
Betriebe	ha	Betriebe	ha		zu- sammen	Weizen Winter- weizen	Roggen	Triticale	Winter- gerste	Sommer- gerste	Hafer	
10	11	12	13	14	15	16	17	18	19	20	21	
-	-	27	835	81			29	26	-	13	-	01054045
-	-	4	140					-	-	-	-	01054048
-	-	11	444	-	-	-	-	-	-	-	-	01054050
-	-	25	861	168	78	78	58	20				01054052
1		7	209									01054054
-	-	25	778	118	66	62			17	17		01054055
1		26	521	87	87	87						01054056
-	-	14	588	76	50	50						01054057
-	-	38	1179	55	-	-	23					01054059
-	-	3	126									01054061
-	-	11	345	212	88	84	69			35		01054062
-	-	5	225									01054063
-	-	7	97	186	186	166						01054065
-	-	20	584	308	225	222				21	21	01054068
1		24	872	398	359	359						01054070
-	-	7	154									01054071
-	-	16	275									01054072
1		30	1018	513	294	294	85	13	52	39	30	01054073
-	-	23	820									01054074
-	-	72	2429	673	600	594	19			13	27	01054075
1		20	695	238	134	128	56			19		01054076
-	-	3	56									01054077
-	-	1										01054078
-	-	34	1185	25				25				01054079
-	-	11	501	94	15	15	59					01054080
-	-	14	372	88	72	72						01054083
-	-	22	535	318	129	129	61	80	43			01054084
-	-	11	140									01054085
-	-	28	581	915	889	883						01054086
-	-	14	390	44				27			8	01054087
2		36	704	1760	1682	1682		21	45			01054088
-	-	5	108									01054089
-	-	8	591	136								01054090
-	-	59	1263	2064	1975	1964			82			01054091
-	-	27	846	17				17				01054092
-	-	18	489	316	289	289						01054093
-	-	12	434	93	75	75						01054094
1		38	1778	384	378	378						01054095
-	-	21	458	131	109	109						01054096
1		22	561	73	51	51						01054097
-	-	22	739	141	73	70		48		14		01054098
-	-	28	906	339	196	196	30	36	52			01054099

1) einschl. Körnermais und Corn-Cob-Mix

Gemeindetabelle 1: Betriebsgrößenstruktur,

Schl.- Nr.	Land Regierungsbezirk Kreis Gemeinde	Flächennutzung in den landwirtschaftlichen Betrieben							
		Anbaufläche auf dem Ackerland							
		Hackfrüchte			Ölfrüchte		Futterpflanzen		Brache
		zusammen	darunter		zusammen	darunter Winter- raps	zusammen	darunter Silomais	
			Kartoffeln	Zuckerrüben					
ha									
22	23	24	25	26	27	28	29		
01054045	Högel	-	-	-	-	-	163	160	15
01054048	Holm	-	-	-	-	-	-	-	-
01054050	Hooge	-	-	-	-	-	-	-	-
01054052	Horstedt	-	-	-	59	59	241	200	46
01054054	Hude	-	-	-	-	-	39	39	-
01054055	Humptrup	-	-	-	11	11	154	113	40
01054056	Husum, Stadt	-	-	-	-	-	39	-	25
01054057	Immenstedt	20	-	17	-	-	177	177	25
01054059	Joldelund	-	-	-	-	-	232	221	13
01054061	Kampen (Sylt)	-	-	-	-	-	-	-	-
01054062	Karlum	-	-	-	45	45	109	109	29
01054063	Katharinenheerd	-	-	-	-	-	-	-	-
01054065	Klanxbüll	-	-	-	38	38	-	-	31
01054068	Klixbüll	-	-	-	103	103	178	159	101
01054070	Koldenbüttel	-	-	-	110	110	50	46	52
01054071	Kolkerheide	-	-	-	-	-	127	-	-
01054072	Kotzenbüll	-	-	-	-	-	-	-	-
01054073	Ladelund	-	-	-	133	133	423	373	77
01054074	Langenaß	-	-	-	-	-	-	-	12
01054075	Langenhorn	6	6	-	202	202	321	311	125
01054076	Leck	-	-	-	96	96	197	191	53
01054077	Lexgaard	-	-	-	-	-	-	-	-
01054078	List	-	-	-	-	-	-	-	-
01054079	Löwenstedt	-	-	-	24	24	286	286	18
01054080	Lütjenholm	-	-	-	-	-	129	126	26
01054083	Midlum	-	-	-	-	-	-	-	10
01054084	Mildstadt	23	-	-	99	99	107	79	50
01054085	Nebel	-	-	-	-	-	-	-	-
01054086	Neukirchen	-	-	-	155	155	55	52	157
01054087	Nieblum	-	-	-	-	-	69	68	18
01054088	Niebüll, Stadt	-	-	-	467	467	57	-	289
01054089	Norddorf	-	-	-	-	-	-	-	-
01054090	Norderfriedrichskoog	-	-	-	-	-	97	69	-
01054091	Nordstrand	127	127	-	475	475	63	44	143
01054092	Norstedt	-	-	-	-	-	186	186	12
01054093	Ockholm	-	-	-	138	136	-	-	35
01054094	Oeverum	-	-	-	-	-	-	-	20
01054095	Oldenswort	-	-	-	76	73	133	113	35
01054096	Oldersbek	-	-	-	49	49	143	86	13
01054097	Olderup	-	-	-	-	-	129	113	13
01054098	Oldsum	-	-	-	26	26	31	25	5
01054099	Ostenfeld (Husum)	-	-	-	68	68	190	190	44

Bodennutzung und Viehhaltung 2003

Landwirtschaftliche Betriebe mit Viehhaltung												Schl.- Nr.
zusammen		Rinder				Schweine						
		zusammen		darunter Milchkühe		zusammen		und zwar				
Betriebe	GV 2)	Betriebe	Tiere	Betriebe	Tiere	Betriebe	Tiere	Betriebe	Tiere	Betriebe	Tiere	
30	31	32	33	34	35	36	37	38	39	40	41	
26	1776	21	2465	13	601	4		3		1		01054045
4	329	2		2		-	-	-	-	-	-	01054048
11	250	9	270	1		1		-	-	1		01054050
25	2019	19	2792	12	772	1		1		-		01054052
8	521	5	722	5	210	1		-	-	1		01054054
24	1618	18	2257	12	616	4	180	2		-		01054055
22	841	14	921	1		1		1		-		01054056
14	2033	11	2401	10	679	2		1		2		01054057
36	2798	28	4044	21	1027	5	257	2		2		01054059
3	91	1		-	-	-	-	-	-	-	-	01054061
9	807	8	1354	5	245	-	-	-	-	-	-	01054062
5	308	3	304	1		1		1		1		01054063
9	342	1		1		2		2		1		01054065
20	1791	14	2143	9	726	1		1		-		01054068
21	1619	15	2126	6	380	-	-	-	-	-	-	01054070
7	628	7	951	5	230	-	-	-	-	-	-	01054071
16	446	10	462	3	107	-	-	-	-	-	-	01054072
31	3202	23	4216	20	1131	6	1960	3	1070	3	219	01054073
22	472	19	570	1		1		-	-	-	-	01054074
70	6017	55	7712	34	1902	14	5078	4		10	742	01054075
20	2013	15	2574	10	734	1		-	-	1		01054076
3	366	1		1		1		1		-	-	01054077
1		-	-	-	-	-	-	-	-	-	-	01054078
33	3081	30	4284	23	1247	6	1093	3	392	1		01054079
11	1371	7	1722	6	527	3	888	3		3	146	01054080
13	621	7	701	5	235	1		1		-	-	01054083
19	1084	13	1441	5	335	2		2		-	-	01054084
6	142	4	127	-	-	-	-	-	-	-	-	01054085
30	2911	14	1505	13	622	11	17201	7	3061	8	2333	01054086
14	707	8	1012	7	416	-	-	-	-	-	-	01054087
33	2536	16	1954	10	519	11	10935	4	2630	8	1162	01054088
5	143	3	190	-	-	1		1		-	-	01054089
8	1340	8	1831	8	472	-	-	-	-	-	-	01054090
58	2626	24	1904	8	366	8	8380	3		6	1282	01054091
27	2501	26	3508	24	1126	1		-	-	1		01054092
18	1249	10	936	5	275	4	4023	1		3	701	01054093
12	663	9	830	7	250	2		-	-	2		01054094
38	3568	28	5111	18	1106	2		1		-	-	01054095
21	1171	14	1649	8	417	-	-	-	-	-	-	01054096
22	1386	18	1964	9	418	2		1		2		01054097
22	1208	18	1589	12	434	1		-	-	-	-	01054098
29	2476	21	3031	15	857	3	2484	3	1601	-	-	01054099

2) gesamter Viehbestand der Betriebe (Pferde, Rinder, Schafe, Schweine und Geflügel)

Gemeindetabelle 1: Betriebsgrößenstruktur,

Schl.- Nr.	Land Regierungsbezirk Kreis Gemeinde	Landwirtschaftliche Betriebe					Flächen				
		insgesamt		Mit einer landw. gen. Fläche von .. bis unter .. ha					Kultur		
				unter 2	2 - 10	10 - 30	30 - 50	50 u. mehr	Ackerland		
		Betriebe	LF ha	Betriebe					ha		
1	2	3	4	5	6	7	8	9			
01054100	Osterhever	22	1545	-	3	4	2	13	6	329	
01054101	Oster-Dhrstedt	15	1023	-	1	5	-	9	13	668	
01054103	Pellworm	68	2985	1	11	15	17	24	39	1022	
01054104	Poppenbüll	22	1393	-	3	6	1	12	7	375	
01054105	Ramstedt	17	590	-	9	1	1	6	7	147	
01054106	Rantrum	38	1692	-	15	7	3	13	17	386	
01054107	Rantum (Sylt)	1		-	1	-	-	-	-	-	
01054108	ReuBerköge	34	3937	-	2	1	2	29	32	3330	
01054109	Risum-Lindholm	59	4504	1	10	5	12	31	46	3394	
01054110	Rodenäs	19	1714	-	7	1	2	9	11	1129	
01054113	Sankt Peter-Ording	29	1388	-	8	6	1	14	6	224	
01054115	Schobüll	13	240	-	7	4	-	2	2		
01054116	Schwabstedt	23	874	-	11	3	1	8	8	266	
01054118	Schwesing	20	880	1	3	2	6	8	14	286	
01054119	Seeth	13	619	-	4	4	-	5	4	41	
01054120	Simonsberg	28	1571	-	13	1	3	11	14	1161	
01054121	Sönnbüll	9	487	-	1	-	2	6	7	199	
01054123	Sollwitt	25	1169	-	6	2	8	9	17	303	
01054124	Sprakebüll	10	983	-	-	1	-	9	9	504	
01054125	Stadum	19	1435	-	2	6	1	10	12	550	
01054126	Stadesand	33	1644	1	9	4	4	15	15	451	
01054128	Struckum	21	1316	-	8	7	-	6	12	632	
01054129	Süderende	7	345	1	-	3	-	3	7	168	
01054130	Süderhöft	1		-	-	-	-	1	-	-	
01054131	Süderlügum	28	1281	1	5	6	6	10	18	386	
01054132	Südermarsch	13	960	-	3	3	-	7	7	460	
01054133	Sylt-Ost	57	1809	-	18	23	9	7	18	357	
01054134	Tating	36	2181	1	11	5	2	17	14	679	
01054135	Tetenbüll	42	2654	1	9	6	7	19	8	491	
01054136	Tinningstedt	11	682	-	3	1	2	5	8	287	
01054138	Tönning, Stadt	35	1657	1	14	5	4	11	11	415	
01054140	Tümlauer Koog	10	624	-	3	-	2	5	6	238	
01054141	Uelvesbüll	13	626	2	5	-	1	5	3	178	
01054142	Uphusum	14	525	-	6	3	1	4	11	237	
01054143	Utersum	12	582	-	3	1	2	6	9	275	
01054144	Viöl	39	1896	-	8	3	13	15	27	471	
01054145	Vollarwiak	9	1066	-	1	1	-	7	7	651	
01054146	Vollstedt	7	460	-	-	1	2	4	6	177	
01054148	Welt	15	752	-	5	1	1	8	7	166	
01054149	Wanningstedt-Braderup	5	89	1	1	2	1	-	3	29	
01054150	Westerhever	16	840	-	4	3	-	9	-	-	
01054151	Westerland, Stadt	5	35	-	4	1	-	-	-	-	

Bodennutzung und Viehhaltung 2003

nutzung in den landwirtschaftlichen Betrieben												Schl.- Nr.
arten				Anbauflächen auf dem Ackerland								
Dauerkulturen		Dauergrünland		Getreide zu- sammen 1)	darunter							
					Weizen zu- sammen	Winter- weizen	Roggen	Triticale	Winter- gerste	Sommer- gerste	Hafer	
Betriebe	ha	Betriebe	ha	ha								
10	11	12	13	14	15	16	17	18	19	20	21	
-	-	21	1215	183	178	178	-	-	-	-	-	01054100
-	-	14	354	250	80	80	-	-	-	-	63	01054101
-	-	63	1961	692	549	518	-	-	48	55	18	01054103
-	-	22	1018	244	220	220	-	-	-	-	-	01054104
1	-	16	439	57	54	54	-	-	-	-	-	01054105
-	-	38	1306	100	41	41	25	27	-	-	-	01054106
-	-	1	-	-	-	-	-	-	-	-	-	01054107
-	-	18	605	2238	2065	1999	-	-	84	-	49	01054108
-	-	51	1110	2040	1921	1898	-	36	66	-	8	01054109
-	-	14	585	748	732	707	-	-	-	-	-	01054110
-	-	27	1164	110	104	74	-	-	-	-	-	01054113
-	-	13	226	-	-	-	-	-	-	-	-	01054115
-	-	23	608	100	100	100	-	-	-	-	-	01054116
-	-	19	594	110	62	62	-	-	-	-	-	01054118
-	-	13	578	-	-	-	-	-	-	-	-	01054119
-	-	21	409	873	838	838	-	-	35	-	-	01054120
-	-	8	288	80	30	30	-	-	-	-	-	01054121
-	-	25	865	18	14	11	-	-	-	-	-	01054123
-	-	10	478	202	108	108	48	-	-	-	-	01054124
-	-	19	883	164	125	125	-	-	-	15	-	01054125
-	-	32	1192	229	212	202	-	-	-	-	-	01054126
-	-	16	684	412	362	352	-	-	-	-	-	01054128
1	-	6	176	85	75	75	-	-	-	-	-	01054129
-	-	1	-	-	-	-	-	-	-	-	-	01054130
-	-	26	895	145	-	-	-	59	-	-	17	01054131
-	-	13	501	279	256	256	-	-	-	-	-	01054132
-	-	56	1452	237	93	92	59	-	28	-	51	01054133
-	-	35	1499	462	432	425	-	-	-	-	-	01054134
-	-	41	2161	371	320	320	-	-	-	-	-	01054135
-	-	11	394	80	41	41	-	-	-	-	-	01054136
-	-	34	1241	260	257	237	-	-	-	-	-	01054138
-	-	10	386	170	170	170	-	-	-	-	-	01054140
-	-	12	449	-	-	-	-	-	-	-	-	01054141
-	-	11	287	144	106	106	-	16	-	5	-	01054142
-	-	12	306	89	23	23	-	29	-	16	12	01054143
2	-	38	1423	104	71	67	-	-	-	-	-	01054144
-	-	8	414	562	554	550	-	-	-	-	-	01054145
-	-	7	282	96	27	27	-	-	-	12	-	01054146
-	-	15	584	88	50	50	-	-	-	-	-	01054148
-	-	4	59	-	-	-	-	-	-	-	-	01054149
-	-	16	837	-	-	-	-	-	-	-	-	01054150
-	-	5	35	-	-	-	-	-	-	-	-	01054151

1) einschl. Körnermais und Corn-Cob-Mix

Gemeindetabelle 1: Betriebsgrößenstruktur,

Schl.- Nr.	Land Regierungsbezirk Kreis Gemeinde	Flächennutzung in den landwirtschaftlichen Betrieben							Brache
		Anbaufläche auf dem Ackerland							
		Hackfrüchte			Ölfrüchte		Futterpflanzen		
		zusammen	darunter		zusammen	darunter Winter- raps	zusammen	darunter Silomais	
			Kartoffeln	Zuckerrüben					
ha									
22	23	24	25	26	27	28	29		
01054100	Osterhever	-	-	-	89	89	56	56	1
01054101	Oster-Ohrstedt	-	-	-	-	-	261	196	116
01054103	Pellworm	-	-	-	108	108	138	107	46
01054104	Poppenbüll	-	-	-	71	71	29	29	21
01054105	Ramstedt	-	-	-	15	15	58	58	16
01054106	Rantrum	-	-	-	39	39	208	208	33
01054107	Rantum (Sylt)	-	-	-	-	-	-	-	-
01054108	Reußenköge	138	-	66	575	575	5	-	331
01054109	Risum-Lindholm	-	-	-	798	798	287	255	262
01054110	Rodenäs	-	-	-	321	321	-	-	60
01054113	Sankt Peter-Ording	-	-	-	-	-	-	-	7
01054115	Schobüll	-	-	-	-	-	-	-	-
01054116	Schwabstedt	-	-	-	-	-	118	118	23
01054118	Schwesing	-	-	-	29	29	128	127	19
01054119	Sæth	-	-	-	-	-	35	35	2
01054120	Simonsberg	-	-	-	149	149	-	-	124
01054121	Sönnebüll	-	-	-	-	-	90	75	12
01054123	Sollwitt	-	-	-	-	-	271	269	14
01054124	Sprakebüll	-	-	-	53	53	158	158	84
01054125	Stadum	-	-	-	100	100	246	225	29
01054126	Stedesand	-	-	-	52	52	129	101	41
01054128	Struckum	-	-	-	145	145	51	51	19
01054129	Süderende	-	-	-	-	-	31	24	13
01054130	Süderhöft	-	-	-	-	-	-	-	-
01054131	Süderlügum	6	-	-	-	-	173	173	59
01054132	Südermarsch	-	-	-	96	96	65	65	21
01054133	Sylt-Ost	5	5	-	53	53	-	-	38
01054134	Tating	-	-	-	105	105	68	59	38
01054135	Tatenbüll	-	-	-	82	82	-	-	29
01054136	Tinningstedt	-	-	-	44	44	134	101	28
01054138	Tönning, Stadt	-	-	-	44	42	58	58	33
01054140	Tümlauer Koog	-	-	-	28	28	-	-	25
01054141	Uelvesbüll	-	-	-	-	-	-	-	-
01054142	Uphusum	-	-	-	39	39	26	26	27
01054143	Utersum	5	-	-	-	-	156	52	17
01054144	Viöl	-	-	-	50	50	307	307	7
01054145	Vollerwiek	-	-	-	-	-	41	41	32
01054146	Vollstedt	-	-	-	-	-	64	64	3
01054148	Walt	-	-	-	-	-	-	-	33
01054149	Wenningstedt-Braderup (-	-	-	-	-	-	-	12
01054150	Westerhever	-	-	-	-	-	-	-	-
01054151	Westerland, Stadt	-	-	-	-	-	-	-	-

Bodennutzung und Viehhaltung 2003

Landwirtschaftliche Betriebe mit Viehhaltung												Schl.- Nr.
zusammen		Rinder				Schweine						
		zusammen		darunter Milchkühe		zusammen		und zwar				
Betriebe	GV 2)	Betriebe	Tiere	Betriebe	Tiere	Betriebe	Tiere	Betriebe	Tiere	Betriebe	Tiere	
30	31	32	33	34	35	36	37	38	39	40	41	
21	2114	17	2598	12	730	1		1		-	-	01054100
14	1404	14	1981	9	687	-	-	-	-	-	-	01054101
65	3993	53	4977	34	1207	7	1940	3		5	520	01054103
21	1989	17	2457	10	588	2		-	-	-	-	01054104
14	951	8	1335	5	234	2		-	-	2		01054105
36	2898	21	4103	12	675	1		-	-	1		01054106
1		-	-	-	-	-	-	-	-	-	-	01054107
27	2905	6	542	-	-	18	20490	15	8902	6	1240	01054108
51	4933	31	4279	25	1490	16	16983	10	2754	11	2322	01054109
16	1199	6	695	1		7	5168	4	524	7	1077	01054110
26	1852	14	1904	10	420	1		1		1		01054113
10	365	8	477	1		-	-	-	-	-	-	01054115
20	1446	13	1934	9	520	1		1		-	-	01054116
19	1560	18	2127	11	522	2		2		2		01054118
13	1097	8	1488	3	305	1		1		-	-	01054119
22	1244	7	641	1		4	4791	4	3206	1		01054120
9	915	8	1234	7	289	1		1		1		01054121
23	2483	20	3388	18	1141	-	-	-	-	-	-	01054123
10	1340	9	1973	8	581	-	-	-	-	-	-	01054124
19	2362	17	3170	9	872	2		1		2		01054125
31	2962	23	3661	17	1025	3	1283	2		2		01054126
17	1156	7	881	4	267	5	2324	2		3	390	01054128
5	358	4	435	3	134	-	-	-	-	-	-	01054129
1		1		1		-	-	-	-	-	-	01054130
26	2043	21	2872	14	754	3		1		3		01054131
13	1190	10	1659	6	345	-	-	-	-	-	-	01054132
49	1212	24	970	2		4	22	4	22	-	-	01054133
34	2526	23	3057	13	727	1		-	-	1		01054134
40	3749	27	4239	18	767	2		2		1		01054135
11	904	9	1231	6	375	-	-	-	-	-	-	01054136
33	2109	22	2654	8	356	-	-	-	-	-	-	01054138
10	523	7	569	4	120	-	-	-	-	-	-	01054140
11	847	8	1129	6	273	1		-	-	-	-	01054141
10	649	8	794	4	198	2		2		1		01054142
12	839	11	1110	8	358	-	-	-	-	-	-	01054143
38	4076	33	5804	26	1594	2		1		-	-	01054144
8	804	7	1398	6	300	-	-	-	-	-	-	01054145
7	685	7	1010	6	306	-	-	-	-	-	-	01054146
15	932	12	1413	7	294	-	-	-	-	-	-	01054148
3	44	1		-	-	1		1		-	-	01054149
14	1220	11	1115	8	321	-	-	-	-	-	-	01054150
5	37	1		-	-	-	-	-	-	-	-	01054151

2) gesamter Viehbestand der Betriebe (Pferde, Rinder, Schafe, Schweine und Geflügel)

Gemeindetabelle 1: Betriebsgrößenstruktur,

Schl.- Nr.	Land Regierungsbezirk Kreis Gemeinde	Landwirtschaftliche Betriebe					Flächen				
		insgesamt	Mit einer landw. gen. Fläche von .. bis unter .. ha					Kultur			
			unter 2	2 - 10	10 - 30	30 - 50	50 u. mehr	Ackerland			
								Betriebe	LF ha	Betriebe	
1	2	3	4	5	6	7	8	9			
01054152	Wester-Ohrstedt	22	1696	-	4	2	2	14	17	791	
01054154	Westre	25	1590	-	4	-	1	20	22	833	
01054156	Winnert	25	1453	-	5	1	7	12	17	587	
01054157	Wisch	5	324	-	1	-	1	3	2		
01054158	Witsum	3	211	-	-	-	1	2	2		
01054159	Wittbek	35	1712	-	8	5	5	17	24	526	
01054161	Witzwort	37	2137	-	14	2	3	18	16	539	
01054162	Wobbenbüll	10	330	-	4	3	-	3	2		
01054163	Wrixum	14	268	1	8	3	-	2	2		
01054164	Wyk auf Föhr, Stadt	7	391	-	2	1	-	4	3	61	
01054165	Galmsbüll	40	3003	3	7	3	4	23	22	2304	
01054166	Emmelsbüll-Horsbüll	35	2597	1	5	6	4	19	26	2041	
01054167	Enge-Sande	34	1910	1	7	7	5	14	18	543	
01055	Ostholstein	1299	93278	42	363	191	130	573	904	80742	
01055001	Ahrensböök	117	7328	2	36	19	13	47	79	6334	
01055002	Altenkrempa	21	2120	1	8	3	1	8	12	1610	
01055004	Bad Schwartau, Stadt	18	1366	1	5	4	1	7	9	1156	
01055006	Beschendorf	14	693	-	4	1	4	5	10	607	
01055007	Bosau	50	5038	-	14	3	1	32	35	4377	
01055010	Dahme	6	495	-	-	-	2	4	6	416	
01055011	Dawlos	7	331	-	1	1	2	3	5	237	
01055012	Eutin, Stadt	31	1532	-	13	7	1	10	11	1144	
01055014	Göhl	13	1494	-	2	2	1	8	10	1295	
01055015	Gremersdorf	45	4604	-	8	5	2	30	40	4292	
01055016	Grömitz	62	3743	2	15	17	11	17	43	3203	
01055017	Großenbrode	17	1665	2	2	2	2	9	14	1594	
01055018	Grube	18	1524	1	5	3	1	8	15	1222	
01055020	Harmsdorf	11	1218	-	4	1	-	6	9	1138	
01055021	Heiligenhafen, Stadt	9	403	4	2	-	-	3	6	388	
01055022	Heringsdorf	26	2224	2	4	3	4	13	22	2038	
01055023	Kabelhorst	7	173	-	3	2	-	2	5	141	
01055024	Kasseedorf	31	1409	1	15	5	3	7	17	998	
01055025	Kellenhusen (Ostsee)	5	240	-	1	1	-	3	5	151	
01055027	Lensahn	27	2177	-	9	5	1	12	23	1975	
01055028	Malente	59	2937	2	28	10	2	17	24	2298	
01055029	Manhagen	6	574	1	2	1	-	2	3	507	
01055031	Neukirchen	17	2465	-	5	-	1	11	13	2399	
01055032	Neustadt in Holstein, S	16	1141	1	2	5	1	7	10	956	
01055033	Oldenburg in Holstein,	26	1169	3	8	3	3	9	19	979	
01055035	Ratekau	64	2889	2	24	18	6	14	29	2278	
01055036	Riepsdorf	33	2288	-	4	5	6	18	31	1535	
01055037	Schashagen	38	3565	1	5	9	4	19	33	3319	

Bodennutzung und Viehhaltung 2003

nutzung in den landwirtschaftlichen Betrieben												Schl.- Nr.
arten				Anbauflächen auf dem Ackerland								
Dauerkulturen		Dauergrünland		Getreide zu- sammen 1)	darunter							
					Weizen zu- sammen	Winter- weizen	Roggen	Triticale	Winter- gerste	Sommer- gerste	Hafer	
Betriebe	ha	Betriebe	ha	ha								
10	11	12	13	14	15	16	17	18	19	20	21	
2		22	900	218	143	143		-	17	29		01054152
-	-	25	754	298	105	105	97			54	22	01054154
-	-	25	866	209	98	90	30					01054156
-	-	5	281	-	-	-	-	-	-	-	-	01054157
-	-	3	150									01054158
-	-	35	1186	127	54	54	19			28		01054159
-	-	37	1597	305	264	264		-	-			01054161
-	-	10	278					-	-	-	-	01054162
-	-	13	242					-	-	-	-	01054163
-	-	7	330	37	27	27		-	-			01054164
-	-	32	698	1550	1523	1500						01054165
-	-	24	555	1403	1341	1306		-	-	49		01054166
1		34	1340	63	28	28						01054167
67	443	1013	11986	52805	42682	42524	558	626	7737	244	853	01055
2		93	973	4248	3025	3019		192	946		55	01055001
1		19	506	880	700	700			147			01055002
2		15	208	807	636	636			83			01055004
-	-	13	84	392	340	340		-	35		17	01055006
1		42	652	2740	2110	2110			567		26	01055007
-	-	5	80	226	202	202		-				01055010
-	-	6	93	200	186	186		-				01055011
5	110	27	277	842	568	568		-	184			01055012
2		10	184	992	921	921		-				01055014
2		28	211	3043	2754	2754		-	238		8	01055015
5	17	50	512	2082	1643	1634	31		379		20	01055016
-	-	9	69	1089	981	981			60			01055017
1		12	302	541	504	504		-	33			01055018
1		7	44	698	524	522		-				01055020
2		5	14	261	242	242		-				01055021
1		18	176	1384	1221	1221		-	94		14	01055022
-	-	5	31	90	83	83		-				01055023
1		29	406	578	339	339			192		20	01055024
1		3	87	77	50	50		-				01055025
2		22	181	1417	1256	1255			151		11	01055027
3	7	56	628	1447	1032	1032			319		54	01055028
1		4	65	366	249	249		-	117			01055029
-	-	8	64	1602	1377	1344		-	144			01055031
-	-	11	184	597	448	448		-	100			01055032
1		19	188	654	561	561		-	88			01055033
1		61	606	1211	715	715	35	45	355		59	01055035
1		26	749	915	774	774		-	129		12	01055036
1		34	232	2078	1536	1518			401		54	01055037

1) einschl. Körnermais und Corn-Cob-Mix

Gemeindetabelle 1: Betriebsgrößenstruktur,

Schl.- Nr.	Land Regierungsbezirk Kreis Gemeinde	Flächennutzung in den landwirtschaftlichen Betrieben							
		Anbaufläche auf dem Ackerland							
		Hackfrüchte			Ölfrüchte		Futtermispflanzen		Brache
		zusammen	darunter		zusammen	darunter Winter- raps	zusammen	darunter Silomais	
			Kartoffeln	Zuckerrüben					
ha									
22	23	24	25	26	27	28	29		
01054152	Wester-Ohrstedt				50	50	441	396	66
01054154	Westra		-		66	59	360	321	70
01054156	Winnert		-	-	107	107	248	190	16
01054157	Wisch	-	-	-	-	-	-	-	-
01054158	Witzum	-	-	-	-	-	-	-	-
01054159	Wittbek	-	-	-	64	64	299	299	36
01054161	Witzwort	-	-	-	45	45	111	111	44
01054162	Wobbenbüll		-						-
01054163	Wrixum		-						-
01054164	Wyk auf Föhr, Stadt	-	-	-					9
01054165	Galmsbüll				381	381	-	-	277
01054166	Emwelsbüll-Horsbüll	-	-	-	420	420	40	40	178
01054167	Enge-Sande	-	-	-	45	45	366	278	69
01055	Ostholstein	1250	152	1077	18223	18160	3019	1792	4736
01055001	Ahrensbük	26		24	1613	1585	165	92	277
01055002	Altenkrampe		-		401	401	166	85	116
01055004	Bad Schwartau, Stadt	78			209	209	18		42
01055006	Beschendorf	12	-	12	144	144	9	-	51
01055007	Bosau	142		123	1068	1060	131	79	295
01055010	Dahme	-	-	-	91	91	63	63	35
01055011	Damlos	-	-	-					14
01055012	Eutin, Stadt	33	-	33	155	155	54	51	59
01055014	Göhl			-	113	113			131
01055015	Gremersdorf	24		20	823	823	60	49	332
01055016	Grömitz	14	11		752	752	86	48	227
01055017	Großenbrode			-	372	372		-	114
01055018	Grube		-	-	506	506	67	47	107
01055020	Harmsdorf		-		301	301			73
01055021	Heiligenhafen, Stadt	-	-	-	111	111	-	-	7
01055022	Heringsdorf		-		440	440	12		177
01055023	Kabelhorst	-	-	-	34	34			15
01055024	Kasseedorf	-	-	-	182	182	127	86	110
01055025	Kellenhusen (Ostsee)			-			34		18
01055027	Lensahn	66		66	353	353	26	12	113
01055028	Malente				450	449	155	80	231
01055029	Manhagen	-	-	-	69	69			42
01055031	Neukirchen		-		612	612		-	129
01055032	Neustadt in Holstein, S		-		237	237	34		86
01055033	Oldenburg in Holstein,				233	233	44	30	42
01055035	Ratekau	38		33	563	559	194	86	122
01055036	Riapsdorf	-	-	-	296	296	231	174	93
01055037	Schashagen	124	5	116	729	727	248	80	138

Bodennutzung und Viehhaltung 2003

Landwirtschaftliche Betriebe mit Viehhaltung												Schl.- Nr.
zusammen		Rinder				Schweine						
		zusammen		darunter Milchkühe		zusammen		und zwar				
Betriebe	GV 2)	Betriebe	Tiere	Betriebe	Tiere	Betriebe	Tiere	Betriebe	Tiere	Betriebe	Tiere	
30	31	32	33	34	35	36	37	38	39	40	41	
18	3177	15	4207	14	1261	2		1		1		01054152
25	2647	20	3572	17	927	5		3		3	297	01054154
25	2412	20	3143	17	1043	3	1571	1		3	294	01054156
5	522	5	828	3	143	-	-	-	-	-	-	01054157
3	287	3	363	3	133	-	-	-	-	-	-	01054158
34	3336	30	4729	23	1170	4	1391	3		4	217	01054159
37	3173	26	4043	19	971	3		2		1		01054161
10	492	7	601	4	147	-	-	-	-	-	-	01054162
14	333	6	319	1		-	-	-	-	-	-	01054163
7	499	5	592	2		-	-	-	-	-	-	01054164
35	2193	17	957	5	175	12	11328	5	2728	8	1418	01054165
29	2434	14	1102	10	430	10	11254	9	4997	4	972	01054166
33	3255	27	4375	15	860	3	695	2		2		01054167
930	36042	435	26857	195	9809	195	104890	148	42476	88	8147	01055
90	3828	41	1825	13	538	27	17314	22	6956	18	1669	01055001
19	1018	12	1165	7	404	2		1		1		01055002
13	259	7	203	-	-	1		-	-	1		01055004
9	99	4	55	-	-	2		1		-	-	01055006
40	2218	21	1437	9	501	11	8190	9	5061	4		01055007
5	340	3	493	1		-	-	-	-	-	-	01055010
4	232	3	157	2		2		-	-	2		01055011
20	396	12	370	2		-	-	-	-	-	-	01055012
9	448	6	439	3	159	2		1		-	-	01055014
28	1053	8	545	3	216	10	4438	9	2656	2		01055015
49	1989	21	961	12	371	9	10985	8	3175	4	1273	01055016
7	135	3		-	-	1		1		-	-	01055017
12	621	8	773	6	385	2		1		-	-	01055018
8	179	1		1		1		-	-	-	-	01055020
3	19	1		-	-	-	-	-	-	-	-	01055021
17	492	7	316	3	104	3		3		1		01055022
6	271	2		2		2		1		2		01055023
29	1016	19	1232	8	447	3		3	12	-	-	01055024
5	259	3		2		1		1		-	-	01055025
20	369	6	337	3	167	4		1		2		01055027
51	1713	23	1051	7	397	13	3413	11	1467	4		01055028
4	172	3		1		1		-	-	-	-	01055029
8	138	3	120	1		2		2		1		01055031
9	236	4	205	2		-	-	-	-	-	-	01055032
19	520	8	528	3	131	2		2		1		01055033
52	1399	28	1133	10	392	12	2471	8	1329	5	103	01055035
27	2009	20	2512	16	1198	3		2		2		01055036
33	1480	18	1159	11	456	11	4162	9	1640	6	334	01055037

2) gesamter Viehbestand der Betriebe (Pferde, Rinder, Schafe, Schweine und Geflügel)

Gemeindetabelle 1: Betriebsgrößenstruktur,

Schl.- Nr.	Land Regierungsbezirk Kreis Gemeinde	Landwirtschaftliche Betriebe					Flächen					
		insgesamt		Mit einer landw. gen. Fläche von .. bis unter .. ha					Kultur			
				unter 2	2 - 10	10 - 30	30 - 50	50 u. mehr	Ackerland			
		Betriebe	LF ha	Betriebe					ha			
1	2	3	4	5	6	7	8	9				
01055038	Schönwalde am Bungsberg	39	2767	1	11	6	7	14	25	2182		
01055039	Sierksdorf	14	2036	-	3	1	-	10	13	1854		
01055040	Stockelsdorf	60	4005	3	16	8	6	27	41	3433		
01055041	Süsel	71	4697	-	21	7	10	33	50	3936		
01055042	Timmendorfer Strand	26	457	2	15	4	2	3	6	213		
01055043	Wangels	56	4740	3	16	8	6	23	40	4007		
01055044	Scharbeutz	59	2904	4	22	4	9	20	36	2380		
01055046	Fehmarn, Stadt	180	14869	3	30	18	17	112	155	14149		
01056	Pinneberg	1305	37152	108	488	312	153	244	559	14380		
01056001	Appen	55	1161	8	17	20	7	3	19	343		
01056002	Barstedt, Stadt	30	728	3	10	9	4	4	13	318		
01056003	Bavern	22	687	-	7	6	4	5	10	241		
01056004	Bilsen	11	497	-	2	3	1	5	8	245		
01056005	Bönningstedt	23	648	5	5	3	3	7	15	259		
01056006	Bokel	28	1224	-	5	7	4	12	19	566		
01056008	Bokholt-Hanredder	21	635	-	8	5	2	6	13	332		
01056009	Borstel-Hohenraden	36	1139	2	15	10	2	7	15	438		
01056010	Brande-Hörnerkirchen	27	1116	1	9	2	4	11	18	510		
01056011	Bullenkuhlen	14	310	-	5	4	5	-	6	82		
01056013	Ellerbek	24	378	1	9	11	3	-	5	41		
01056014	Ellerhoop	33	799	2	15	8	1	7	10	193		
01056015	Elmshorn, Stadt	31	634	2	13	7	6	3	14	235		
01056016	Groß Nordende	12	479	-	5	-	3	4	9	349		
01056017	Groß Offenseth-Aspern	16	534	-	5	4	4	3	10	220		
01056018	Halstenbek	29	560	3	9	12	3	2	7	30		
01056019	Haselau	26	939	5	5	7	3	6	14	426		
01056020	Haseldorf	32	728	10	9	6	2	5	12	380		
01056021	Hasloh	22	486	3	8	5	2	4	11	222		
01056022	Heede	29	1104	2	8	8	3	8	20	574		
01056023	Heidgraben	33	253	5	20	6	2	-	6	23		
01056024	Haist	28	675	1	12	8	3	4	14	180		
01056025	Helgoland	1	-	-	1	-	-	-	-	-		
01056026	Hemdingen	41	873	2	23	6	4	6	18	409		
01056027	Hetlingen	13	645	1	4	3	1	4	5	96		
01056028	Holm	33	739	-	17	9	4	3	10	113		
01056029	Klein Nordende	19	475	3	10	2	-	4	7	172		
01056030	Klein Offenseth-Sparrie	45	1288	2	21	10	6	6	17	443		
01056031	Kölln-Reisiek	12	517	1	3	2	-	6	8	279		
01056032	Kummerfeld	9	-	2	5	2	-	-	2	-		
01056033	Seester	25	927	2	6	5	1	11	17	567		
01056034	Langeln	20	989	-	3	5	4	8	17	573		
01056035	Lutzhorn	46	1716	1	15	11	6	13	26	793		

Bodennutzung und Viehhaltung 2003

nutzung in den landwirtschaftlichen Betrieben													Schl.- Nr.
arten				Anbauflächen auf dem Ackerland									
Dauerkulturen		Dauergrünland		Getreide zu- sammen 1)	darunter								
					Weizen zu- sammen	Winter- weizen	Roggen	Triticale	Winter- gerste	Sommer- gerste	Hafer		
Betriebe	ha	Betriebe	ha	ha									
10	11	12	13	14	15	16	17	18	19	20	21		
2		33	581	1368	1142	1142	-		172		44	01055038	
1		10	178	1131	855	855	-	-	276	-	-	01055039	
4	7	46	561	2104	1544	1535	-	52	409		93	01055040	
5	12	64	742	2364	1547	1521	85	18	573	51	89	01055041	
2		26	237	116	88	88		-	16	-		01055042	
7	26	44	702	2568	1996	1996			493			01055043	
3	40	49	480	1416	908	880	44		296	49	87	01055044	
6	5	104	702	10283	9625	9599			534		76	01055046	
461	4334	915	18369	6383	3253	3166	519	687	583	960	365	01056	
33	286	28	532	87				-	-	31	-	01056001	
13	125	20	285	143	43	43	21			64	10	01056002	
5	61	19	384	94				20	9	32		01056003	
1		10	228	103	51	45	-	-		41	-	01056004	
7	27	17	360	62			-			24		01056005	
1		28	645	162			59			75		01056006	
4	21	14	280	136	71	71		20	-	20	16	01056008	
8	54	31	645	124	29	29				56		01056009	
-	-	27	602	127	38	38	18	12	-	29	31	01056010	
6	60	10	167				-	-	-		-	01056011	
15	166	11	171	20	-	-					-	01056013	
13	203	24	400	33			-		-			01056014	
13	73	16	325	84	46	46					14	01056015	
5	21	8	110	135	98	98	-	-				01056016	
1		14	310	128	42	40				37	16	01056017	
22	308	11	222		-	-		-	-	-	-	01056018	
15	114	16	398	288	265	262	-	-			-	01056019	
23	122	10	224	222	187	187	-	-			-	01056020	
6	10	17	253	142	16	16		42	14	39	21	01056021	
5	14	26	513	288	30	30	39	77	32	85	25	01056022	
15	79	21	151	14		-						01056023	
21	109	22	387	81	31	30	16	-		17	14	01056024	
-	-	1		-	-	-	-	-	-	-	-	01056025	
4	14	35	447	184	17	17	65	32	20	31	19	01056026	
1		10	545	85	82	82	-	-	-	-		01056027	
8	64	25	561	64	-	-	12	-			30	01056028	
7	63	16	239				-		-	-	-	01056029	
12	162	37	682	159	24	22	24	55		29	21	01056030	
3	11	9	227	89								01056031	
6	23	3					-	-	-			01056032	
4	16	23	344	391	316	312	-	-	53	15		01056033	
-	-	18	413	155	33	22	15	29		72	5	01056034	
8	152	39	765	345	59	40	62	115	17	59	33	01056035	

1) einschl. Körnermais und Corn-Cob-Mix

Gemeindetabelle 1: Betriebsgrößenstruktur,

Schl.- Nr.	Land Regierungsbezirk Kreis Gemeinde	Flächennutzung in den landwirtschaftlichen Betrieben							Brache
		Anbaufläche auf dem Ackerland							
		Hackfrüchte			Ölfrüchte		Futterpflanzen		
		zusammen	darunter		zusammen	darunter Winter- raps	zusammen	darunter Silomais	
			Kartoffeln	Zuckerrüben					
ha									
22	23	24	25	26	27	28	29		
01055038	Schönwalde am Bungsberg	-	-	-	562	562	99	48	151
01055039	Sierksdorf	52	-	52	510	510	70	49	81
01055040	Stockelsdorf	44	5	34	784	784	251	148	195
01055041	Süsel	97	-	94	889	875	179	112	337
01055042	Timmendorfer Strand	-	-	-	55	55	-	-	15
01055043	Wangels	-	-	-	995	995	204	139	107
01055044	Scharbeutz	31	-	22	600	592	129	97	198
01055046	Fehmarn, Stadt	215	29	182	2940	2940	24	15	456
01056	Pinneberg	145	129	-	1010	999	5692	3966	931
01056001	Appen	-	-	-	-	-	211	133	39
01056002	Barmstedt, Stadt	-	-	-	14	14	130	114	31
01056003	Bavern	-	-	-	-	-	104	93	43
01056004	Bilsen	-	-	-	-	-	115	103	12
01056005	Bönningstedt	-	-	-	11	-	153	108	21
01056006	Bokel	3	-	-	14	-	346	207	40
01056008	Bokholt-Hanredder	-	-	-	24	24	135	120	32
01056009	Borstal-Hohenraden	-	-	-	24	24	254	239	32
01056010	Brande-Hörnerkirchen	17	8	-	29	29	310	236	20
01056011	Bullenkühlen	-	-	-	-	-	63	60	10
01056013	Ellerbek	-	-	-	-	-	16	13	2
01056014	Ellerhoop	-	-	-	-	-	140	66	11
01056015	Elshorn, Stadt	-	-	-	-	-	115	97	11
01056016	Groß Nordende	-	-	-	-	-	178	114	17
01056017	Groß Offenseth-Aspern	-	-	-	-	-	69	53	5
01056018	Halstenbek	-	-	-	-	-	-	-	1
01056019	Haselau	-	-	-	39	39	52	28	31
01056020	Haseldorf	-	-	-	89	89	45	36	21
01056021	Hasloh	-	-	-	-	-	49	46	12
01056022	Heede	-	-	-	69	69	190	137	28
01056023	Heidgraben	-	-	-	-	-	-	-	2
01056024	Heist	-	-	-	-	-	70	55	14
01056025	Helgoland	-	-	-	-	-	-	-	-
01056026	Hemdingen	-	-	-	23	23	189	125	12
01056027	Hetlingen	-	-	-	-	-	-	-	8
01056028	Holm	-	-	-	-	-	22	22	10
01056029	Klein Nordende	-	-	-	-	-	102	82	3
01056030	Klein Offenseth-Sparrie	-	-	-	30	30	211	197	38
01056031	Kölln-Reisiek	-	-	-	-	-	143	98	16
01056032	Kummerfeld	-	-	-	-	-	-	-	-
01056033	Seester	-	-	-	69	69	67	27	32
01056034	Langeln	-	-	-	24	24	296	200	32
01056035	Lutzhorn	9	9	-	28	28	333	288	72

Bodennutzung und Viehhaltung 2003

Landwirtschaftliche Betriebe mit Viehhaltung												Schl.- Nr.
zusammen		Rinder				Schweine						
		zusammen		darunter Milchkühe		zusammen		und zwar				
Betriebe	GV 2)	Betriebe	Tiere	Betriebe	Tiere	Betriebe	Tiere	Betriebe	Tiere	Betriebe	Tiere	
30	31	32	33	34	35	36	37	38	39	40	41	
30	1492	23	1512	10	413	5		3		2		01055038
9	746	4	580	4	312	1		1		1		01055039
44	2238	24	1650	10	510	11	4176	9	2402	4	104	01055040
52	2218	24	1610	16	615	13	8265	10	3573	5	633	01055041
18	244	6	161	1		-	-	-	-	-	-	01055042
37	2331	19	2047	14	773	7	6716	7	2020	4	398	01055043
38	1435	16	970	7	434	7	4165	6	944	3		01055044
106	2429	24	518	5	111	24	14440	16	5649	13	1255	01055046
804	45202	490	51132	274	14787	86	25314	58	10869	46	2267	01056
27	1253	15	1411	7	469	-	-	-	-	-	-	01056001
14	762	12	1126	9	279	2		1		2		01056002
20	942	10	1055	8	349	5	536	3		2		01056003
9	911	8	1013	5	321	2		2		-	-	01056004
16	985	13	1260	9	403	-	-	-	-	-	-	01056005
25	2038	22	2708	16	792	1		1		-	-	01056006
15	670	13	910	6	314	3		-	-	1		01056008
25	1913	14	1971	9	739	4	2668	3	1188	1		01056009
27	1885	17	2392	14	878	6	208	1		3		01056010
8	366	6	451	4	211	-	-	-	-	-	-	01056011
8	271	6	357	2		-	-	-	-	-	-	01056013
21	824	11	833	5	318	1		1		-	-	01056014
17	816	10	790	5	244	3	361	2		3	85	01056015
9	695	5	957	3	260	1		1		-	-	01056016
11	604	9	773	4	204	2		2		1		01056017
11	480	7	362	-	-	-	-	-	-	-	-	01056018
16	863	9	975	3	237	3		1		2		01056019
10	416	4	753	1		1		1		-	-	01056020
16	531	9	623	5	231	2		2		-	-	01056021
23	1335	16	1642	11	517	3		3	451	2		01056022
16	219	5	120	-	-	1		1		-	-	01056023
17	745	9	821	2		-	-	-	-	-	-	01056024
1		1		-	-	-	-	-	-	-	-	01056025
31	1421	21	1437	9	354	7	2715	5	1441	4	185	01056026
10	625	5	652	-	-	-	-	-	-	-	-	01056027
22	977	11	765	3	91	-	-	-	-	-	-	01056028
12	572	7	702	2		1		1		-	-	01056029
31	1434	16	1652	9	511	3		-	-	2		01056030
8	597	7	795	5	281	-	-	-	-	-	-	01056031
1		1		1		-	-	-	-	-	-	01056032
22	1284	10	833	8	304	9	3631	8	1774	7	319	01056033
15	1380	12	1704	10	655	2		2		-	-	01056034
34	2212	28	2909	17	759	2		-	-	1		01056035

2) gesamter Viehbestand der Betriebe (Pferde, Rinder, Schafe, Schweine und Geflügel)

Gemeindetabelle 1: Betriebsgrößenstruktur,

Schl.- Nr.	Land Regierungsbezirk Kreis Gemeinde	Landwirtschaftliche Betriebe						Flächen		
		insgesamt		Mit einer landw. gen. Fläche von .. bis unter .. ha					Kultur	
				unter 2	2 - 10	10 - 30	30 - 50	50 u. mehr	Ackerland	
		Betriebe	LF ha	Betriebe					ha	
1	2	3	4	5	6	7	8	9		
01056036 Moorrege		24	607	3	6	8	4	3	15	378
01056037 Neuendeich		21	675	3	5	3	6	4	12	393
01056038 Osterhorn		10	723	-	1	4	-	5	7	237
01056039 Pinneberg, Stadt		37	759	5	9	11	7	5	6	38
01056040 Prisdorf		12	300	1	5	4	-	2	5	117
01056041 Quickborn, Stadt		66	1474	2	34	14	8	8	25	503
01056042 Raa-Besambek		22	1102	1	2	3	6	10	17	394
01056043 Rellingen		51	934	8	26	10	2	5	5	192
01056044 Schenefeld, Stadt		23	502	-	11	4	4	4	10	120
01056045 Seestermühe		14	1206	1	5	1	1	6	8	968
01056046 Seeth-Ekholz		14	288	-	4	6	3	1	4	
01056047 Tangstedt		39	821	5	16	9	4	5	11	163
01056048 Tornesch		47	902	4	24	10	6	3	15	271
01056049 Uetersen, Stadt		18	530	3	7	5	-	3	7	369
01056050 Wedel, Stadt		42	933	4	17	13	3	5	8	51
01056051 Westerland		19	1430	1	7	1	2	8	9	454
01057 Plön		1102	68261	40	338	185	106	433	737	53381
01057001 Ascheberg (Holstein)		19	1385	-	7	4	2	6	13	1127
01057002 Barmissen		5	289	1	-	-	-	4	4	255
01057003 Barsbek		7	663	-	-	1	-	6	7	403
01057004 Bahrensdorf (Ostsee)		14	1065	-	8	1	1	4	9	800
01057005 Balau		13	1097	1	4	4	-	4	9	1012
01057006 Bandfeld		4	370	-	-	-	-	4	4	322
01057007 Blekendorf		53	2956	1	16	5	5	26	41	2340
01057008 Bönebüttel		20	1317	-	7	1	1	11	15	999
01057009 Bösdorf		21	1762	1	7	2	2	9	13	1579
01057010 Boksee		8	347	-	4	1	-	3	3	158
01057011 Bothkamp		10	450	-	-	3	4	3	9	262
01057012 Brodersdorf		5	246	-	2	1	-	2	4	232
01057013 Dannau		17	540	-	8	3	2	4	9	383
01057015 Darsau		18	798	3	4	3	1	7	14	693
01057016 Dobersdorf		24	805	-	12	3	3	6	10	442
01057017 Dörnick		8	384	-	2	2	-	4	5	221
01057018 Fahren		5	140	-	3	-	1	1	4	126
01057020 Fiefbergen		7	381	-	2	-	2	3	6	323
01057021 Giekau		22	1435	1	6	5	3	7	14	1109
01057022 Grabin		29	1657	-	12	6	-	11	13	1124
01057023 Großbarkau		7	329	1	2	-	-	4	4	200
01057024 Großharrie		19	1259	-	3	3	1	12	15	971
01057025 Heikendorf		14	787	2	7	2	-	3	9	739
01057026 Helmstorf		7	1073	-	4	-	1	2	4	1008
01057027 Högendorf		14	423	-	7	3	1	3	7	227

Bodennutzung und Viehhaltung 2003

nutzung in den landwirtschaftlichen Betrieben												Schl.- Nr.
arten				Anbauflächen auf dem Ackerland								
Dauerkulturen		Dauergrünland		Getreide zu- sammen 1)	darunter							
					Weizen zu- sammen	Winter- weizen	Roggen	Triticale	Winter- gerste	Sommer- gerste	Hafer	
Betriebe	ha	Betriebe	ha	ha								
10	11	12	13	14	15	16	17	18	19	20	21	
7	39	15	189	270	151	151	-	-	61	24	-	01056036
7	31	15	252	231	192	192	-	-	26	-	12	01056037
-	-	10	484	80	-	-	-	23	-	-	-	01056038
23	371	20	349	-	-	-	-	-	-	-	-	01056039
4	51	6	133	-	-	-	-	-	-	-	-	01056040
6	22	61	946	231	39	36	25	60	55	31	20	01056041
3	9	19	698	263	227	227	-	-	31	-	-	01056042
41	611	10	131	-	-	-	-	-	-	-	-	01056043
10	60	15	322	45	-	-	17	-	-	-	-	01056044
5	10	9	225	705	701	667	-	-	-	-	-	01056045
5	105	10	134	-	-	-	-	-	-	-	-	01056046
21	156	21	500	31	-	-	-	-	-	-	-	01056047
16	129	33	501	87	-	-	-	60	-	-	-	01056048
6	40	10	120	238	151	151	-	-	77	-	-	01056049
21	309	27	574	-	-	-	-	-	-	-	-	01056050
1	-	18	975	39	-	-	-	-	-	-	-	01056051
51	337	958	14454	30652	20825	20679	565	875	7291	303	728	01057
-	-	17	257	532	334	334	-	-	197	-	-	01057001
-	-	4	33	-	-	-	-	-	-	-	-	01057002
1	-	7	259	221	156	156	-	-	66	-	-	01057003
-	-	11	263	498	381	381	-	-	107	-	10	01057004
2	-	11	82	614	493	493	-	-	71	-	-	01057005
-	-	3	47	190	182	182	-	-	-	-	-	01057006
2	-	49	611	1161	890	890	6	-	243	-	15	01057007
-	-	20	317	527	182	179	86	59	109	42	43	01057008
-	-	19	180	924	674	658	-	-	216	-	23	01057009
-	-	8	187	-	-	-	-	-	-	-	-	01057010
1	-	8	185	142	86	86	-	-	48	-	7	01057011
-	-	3	13	147	93	93	-	-	54	-	-	01057012
-	-	16	156	214	121	121	-	-	53	-	-	01057013
1	-	13	104	264	189	189	-	-	41	-	-	01057015
1	-	23	293	213	121	121	-	-	75	-	-	01057016
-	-	8	162	71	62	62	-	-	-	-	-	01057017
-	-	3	13	71	36	36	-	-	-	-	-	01057018
-	-	5	58	221	186	182	-	-	-	-	-	01057020
-	-	19	322	639	481	481	-	-	155	-	-	01057021
1	-	28	531	661	569	569	-	47	22	-	-	01057022
-	-	7	130	110	76	76	-	-	-	-	-	01057023
-	-	17	286	542	300	300	26	19	175	-	18	01057024
-	-	8	48	461	319	319	-	-	129	-	-	01057025
1	-	7	62	-	-	-	-	-	-	-	-	01057026
-	-	13	194	124	96	96	-	-	18	-	5	01057027

1) einschl. Körnermais und Corn-Cob-Mix

Gemeindetabelle 1: Betriebsgrößenstruktur,

Schl.- Nr.	Land Regierungsbezirk Kreis Gemeinde	Flächennutzung in den landwirtschaftlichen Betrieben							
		Anbaufläche auf dem Ackerland							
		Hackfrüchte			Ölfrüchte		Futterpflanzen		Brache
		zusammen	darunter		zusammen	darunter Winter- raps	zusammen	darunter Silowais	
			Kartoffeln	Zuckerrüben					
ha									
22	23	24	25	26	27	28	29		
01056036	Moorrege	6	3	-	37	37	39	17	23
01056037	Neuendeich	-	-	-	36	36	108	-	19
01056038	Osterhorn	-	-	-	-	-	132	131	9
01056039	Pinneberg, Stadt	-	-	-	-	-	19	19	5
01056040	Prisdorf	-	-	-	-	-	-	-	5
01056041	Quickborn, Stadt	-	-	-	30	30	172	156	64
01056042	Raa-Besenbak	-	-	-	27	27	94	52	9
01056043	Rellingen	-	-	-	-	-	-	-	20
01056044	Schenefeld, Stadt	-	-	-	-	-	53	48	8
01056045	Seester Mühe	-	-	-	153	151	79	-	32
01056046	Seeth-Ekholt	-	-	-	-	-	45	28	-
01056047	Tangstedt	-	-	-	-	-	108	82	10
01056048	Tornesch	-	-	-	-	-	129	87	33
01056049	Uetersen, Stadt	-	-	-	51	51	56	-	17
01056050	Wedel, Stadt	-	-	-	-	-	-	-	8
01056051	Westerhorn	-	-	-	-	-	398	96	-
01057	Plön	997	34	958	10985	10942	6658	3764	3825
01057001	Ascheberg (Holstein)	-	-	-	242	242	253	224	84
01057002	Barmissen	-	-	-	54	54	121	62	11
01057003	Barsbek	-	-	-	79	79	69	-	33
01057004	Behrens Dorf (Ostsee)	-	-	-	145	145	30	-	63
01057005	Belau	-	-	-	186	186	-	-	86
01057006	Bendfeld	-	-	-	58	58	-	-	41
01057007	Blekendorf	50	-	49	482	482	416	171	183
01057008	Bönebüttel	24	-	23	113	113	182	141	134
01057009	Bösdorf	80	-	78	360	360	30	-	176
01057010	Boksee	-	-	-	-	-	72	55	8
01057011	Bothkamp	-	-	-	66	66	38	36	16
01057012	Brodersdorf	-	-	-	-	-	-	-	13
01057013	Dannau	-	-	-	81	81	62	12	23
01057015	Dersau	-	-	-	129	129	258	110	32
01057016	Dobersdorf	-	-	-	73	73	106	48	26
01057017	Dörnack	-	-	-	39	39	106	65	5
01057018	Fahren	-	-	-	-	-	-	-	2
01057020	Fiefbergen	-	-	-	75	75	-	-	9
01057021	Giekau	-	-	-	200	200	172	147	98
01057022	Grabin	-	-	-	152	152	202	128	109
01057023	Großbarkau	-	-	-	-	-	-	-	23
01057024	Großharrie	27	-	26	182	182	178	109	41
01057025	Heikendorf	-	-	-	-	-	-	-	54
01057026	Helmsdorf	-	-	-	-	-	-	-	72
01057027	Hügsdorf	-	-	-	41	41	54	52	8

Bodennutzung und Viehhaltung 2003

Landwirtschaftliche Betriebe mit Viehhaltung												Schl.- Nr.
zusammen		Rinder				Schweine						
		zusammen		darunter Milchkühe		zusammen		und zwar				
Betriebe	GV 2)	Betriebe	Tiere	Betriebe	Tiere	Betriebe	Tiere	Betriebe	Tiere	Betriebe	Tiere	
30	31	32	33	34	35	36	37	38	39	40	41	
13	705	8	398	4	110	6	2564	5	1187	3	240	01056036
12	896	7	816	5	232	3	744	2		2		01056037
10	1302	10	1788	5	556	-	-	-	-	-	-	01056038
15	515	6	281	3	96	1		1		1		01056039
4		3		2		-	-	-	-	-	-	01056040
50	1915	26	2194	11	502	3		3		1		01056041
19	1848	17	2149	14	801	2		2		2		01056042
9	334	2		1		-	-	-	-	-	-	01056043
15	839	7	727	4	170	-	-	-	-	-	-	01056044
8	715	5	771	5	275	1		-	-	1		01056045
11	357	4	261	2		1		-	-	1		01056046
18	873	7	1023	5	306	-	-	-	-	-	-	01056047
28	1200	13	1181	8	444	4	345	3	43	3	68	01056048
9	321	4	346	3	149	-	-	-	-	-	-	01056049
20	823	9	692	1		-	-	-	-	-	-	01056050
15	2160	13	2846	9	506	1		1		1		01056051
861	48255	512	47393	300	18295	165	72435	123	27687	88	6943	01057
14	1630	11	1843	5	1229	2		1		1		01057001
4	318	3	393	3	205	-	-	-	-	-	-	01057002
7	709	7	961	1		2		1		-	-	01057003
10	367	9	442	5	90	2		-	-	2		01057004
8	292	6	330	2		4	501	3	22	4	111	01057005
4	231	1		1		3		2		2		01057006
43	2329	26	2264	19	942	9	3604	7	2204	2		01057007
16	1056	10	1314	6	373	2		1		1		01057008
16	399	6	333	3	98	4	690	3	168	3		01057009
7	395	5	486	3	187	1		-	-	1		01057010
9	554	8	667	5	281	2		1		2		01057011
3	139	1		1		2		1		2		01057012
12	298	8	346	5	134	1		1		-	-	01057013
13	1091	9	1250	7	547	1		1		-	-	01057015
16	693	9	722	4	224	2		-	-	2		01057016
8	668	6	892	4	308	-	-	-	-	-	-	01057017
3	107	3		1		1		-	-	1		01057018
6	375	2		2		2		1		2		01057020
17	1121	10	1180	7	656	5	958	5	323	3		01057021
23	1363	12	1417	5	570	2		2		1		01057022
7	341	4	432	3	210	-	-	-	-	-	-	01057023
18	1272	11	1241	6	277	4	3870	4	1854	1		01057024
12	278	2		-	-	1		1		-	-	01057025
6	121	1		1		-	-	-	-	-	-	01057026
11	433	7	554	6	253	2		-	-	1		01057027

2) gesamter Viehbestand der Betriebe (Pferde, Rinder, Schafe, Schweine und Geflügel)

Gemeindetabelle 1: Betriebsgrößenstruktur,

Schl.- Nr.	Land Regierungsbezirk Kreis Gemeinde	Landwirtschaftliche Betriebe						Flächen		
		insgesamt		Mit einer landw. gen. Fläche von .. bis unter .. ha					Kultur	
				unter 2	2 - 10	10 - 30	30 - 50	50 u. mehr	Ackerland	
		Betriebe	LF ha	Betriebe					ha	
1	2	3	4	5	6	7	8	9		
01057028	Höhndorf	7	459	1	3	-	-	3	6	451
01057029	Hohenfelde	20	617	-	8	4	3	5	13	459
01057030	Hohwacht (Ostsee)	3	249	-	1	1	-	1	2	
01057031	Honigsee	14	922	1	5	1	-	7	7	658
01057032	Kalübbe	17	724	-	9	2	2	4	10	618
01057034	Kirchnüchel	9	814	-	4	-	-	5	5	709
01057035	Klamp	14	346	-	7	3	1	3	8	260
01057036	Klausdorf	10	316	-	6	-	1	3	4	209
01057037	Klein Barkau	7	177	1	2	3	-	1	3	108
01057038	Kletkamp	6	558	1	1	1	1	2	4	522
01057039	Köhn	18	936	-	5	4	5	4	12	731
01057040	Krokau	6	482	-	1	-	1	4	5	432
01057041	Krummbek	6	585	-	-	1	-	5	6	490
01057042	Kühren	11	567	1	1	3	1	5	6	266
01057043	Laboe	3	309	-	-	1	-	2	2	
01057044	Lammershagen	3	205	-	-	-	2	1	2	
01057045	Lebrade	18	2017	-	9	2	2	5	9	1732
01057046	Lehkuhlen	28	1977	2	5	4	2	15	21	1642
01057047	Löptin	14	469	1	6	2	1	4	7	292
01057048	Lütjenburg, Stadt	3	207	1	-	-	-	2	3	203
01057049	Lutterbek	3	280	-	1	-	-	2	2	
01057050	Martensrade	16	1519	-	3	3	4	6	11	1313
01057051	Mönkeberg	4	31	2	1	1	-	-	4	24
01057052	Mucheln	21	684	1	6	5	4	5	14	416
01057053	Nehnten	13	585	-	6	2	1	4	5	403
01057054	Nettelsee	8	446	1	1	2	-	4	5	171
01057055	Panker	21	1573	-	5	5	-	11	17	1309
01057056	Passade	7	926	-	2	-	-	5	6	845
01057057	Plön, Stadt	9	120	1	4	3	1	-	1	
01057058	Pohnsdorf	9	756	-	2	2	-	5	6	522
01057059	Postfeld	12	691	1	4	1	-	6	9	466
01057060	Prasdorf	9	356	-	4	2	-	3	6	303
01057062	Preetz, Stadt	13	282	3	6	1	1	2	4	168
01057063	Probsteierhagen	16	682	-	3	5	2	6	14	480
01057064	Raisdorf	15	446	-	4	5	4	2	6	123
01057065	Rantzaу	8	1658	-	2	-	-	6	5	1265
01057066	Rastorf	20	1227	-	4	7	-	9	14	834
01057067	Rathjensdorf	16	771	-	4	3	3	6	12	586
01057068	Rendswühren	27	1515	-	7	5	3	12	21	1223
01057069	Ruhwinkel	36	1428	4	9	7	5	11	29	1089
01057070	Schellhorn	7	637	1	1	1	-	4	5	543
01057071	Schillsdorf	38	1809	1	11	10	4	12	28	1302

Bodennutzung und Viehhaltung 2003

nutzung in den landwirtschaftlichen Betrieben												Schl.- Nr.
arten				Anbauflächen auf dem Ackerland								
Dauerkulturen		Dauergrünland		Getreide zu- sammen 1)	darunter							
					Weizen zu- sammen	Winter- weizen	Roggen	Triticale	Winter- gerste	Sommer- gerste	Hafer	
Betriebe	ha	Betriebe	ha	ha								
10	11	12	13	14	15	16	17	18	19	20	21	
3	3	2		299	284	284	-	-	-		01057028	
-	-	17	157	309	186	169	-	-	99	-	24 01057029	
-	-	1					-	-		-	01057030	
-	-	12	263	295	273	251	-	-	22	-	- 01057031	
-	-	16	106	338	189	189	-	-	132	-	- 01057032	
-	-	9	104	376	286	286	-	-		-	01057034	
-	-	13	85	137	86	84	-	-	43	-	01057035	
-	-	10	106	135	74	74	-	-	55	-	01057036	
-	-	6	68				-	-		-	01057037	
-	-	4	35	318	262	262	-	-		-	- 01057038	
-	-	17	204	442	309	309	-	-	117	-	11 01057039	
-	-	5	49	297	202	202	-	-	92	-	01057040	
-	-	5	94	326	252	252	-	-	51	-	- 01057041	
1		6	221	151	88	88			44	-	- 01057042	
-	-	3	24				-	-		-	- 01057043	
-	-	3	113		-	-	-	-		-	- 01057044	
-	-	16	285	1092	628	628			232	-	8 01057045	
4	29	23	304	884	615	615	-	12	248	-	9 01057046	
1		14	175	153	73	73			65	-	- 01057047	
1		1					-	-		-	- 01057048	
-	-	2					-	-		-	- 01057049	
-	-	16	206	858	533	533			230	-	01057050	
-	-	3	6				-	-		-	- 01057051	
-	-	18	267	234	154	154			66	-	- 01057052	
1		12	178	185			70			-	01057053	
1		7	273	79	48	48	-	-	31	-	- 01057054	
1		19	232	624	432	432	-	-	177	-	3 01057055	
1		5	77	540	387	387	-	-	109	-	01057056	
2		8	111				-	-		-	- 01057057	
2		8	232	294	168	168	-	-	111	-	01057058	
3	13	9	210	216	130	128	18		56	-	01057059	
1		7	52	196	139	139	-	-	55	-	01057060	
3	4	11	110				-	-		-	01057062	
-	-	14	202	277	198	197	-	-	65	-	11 01057063	
2		14	312	67			-	-		-	01057064	
1		8	392	894	568	568	-	-		-	01057065	
2		19	389	501	283	275	-	-	196	-	01057066	
-	-	13	183	312	245	245	-	-	61	-	- 01057067	
1		25	290	630	272	272	37	78	158	25	60 01057068	
3	2	28	336	437	294	294	-	28	90	-	23 01057069	
-	-	5	94	394	305	304	-	-	88	-	- 01057070	
-	-	32	585	749	555	555		12	133	-	33 01057071	

1) einschl. Körnermais und Corn-Cob-Mix

Gemeindetabelle 1: Betriebsgrößenstruktur,

Schl.- Nr.	Land Regierungsbezirk Kreis Gemeinde	Flächennutzung in den landwirtschaftlichen Betrieben							Brache
		Anbaufläche auf dem Ackerland							
		Hackfrüchte			Ölfrüchte		Futterpflanzen		
		zusammen	darunter		zusammen	darunter Winter- raps	zusammen	darunter Silomais	
			Kartoffeln	Zuckerrüben					
ha									
22	23	24	25	26	27	28	29		
01057028	Höndorf	-	-	-	-	-	-	21	
01057029	Hohenfelde	-	-	-	107	107	32	10	
01057030	Hohwacht (Ostsee)	-	-	-	-	-	-	-	
01057031	Honigsee	-	-	-	117	117	192	126	54
01057032	Kalübbe	-	-	-	128	128	58	41	91
01057034	Kirchnüchel	-	-	-	157	157	111	28	66
01057035	Klapp	-	-	-	26	26	59	29	37
01057036	Klausdorf	-	-	-	45	45	-	-	-
01057037	Klein Barkau	-	-	-	-	-	-	-	1
01057038	Kletkamp	-	-	-	114	114	66	-	25
01057039	Köhn	-	-	-	130	130	127	39	23
01057040	Krokau	-	-	-	106	106	-	-	8
01057041	Krummbek	-	-	-	86	86	60	41	18
01057042	Kühren	-	-	-	43	43	64	59	8
01057043	Laboe	-	-	-	-	-	-	-	-
01057044	Lammershagen	-	-	-	-	-	-	-	-
01057045	Lebrade	-	-	-	-	-	69	50	161
01057046	Lehmkühlen	-	-	-	454	454	176	88	125
01057047	Löptin	-	-	-	74	74	-	-	36
01057048	Lütjenburg, Stadt	-	-	-	-	-	-	-	6
01057049	Lutterbek	-	-	-	-	-	-	-	-
01057050	Martensrade	-	-	-	221	221	32	29	81
01057051	Mönkeberg	-	-	-	-	-	-	-	2
01057052	Mucheln	-	-	-	83	83	44	31	48
01057053	Nehnten	-	-	-	99	99	-	-	91
01057054	Nettalsee	-	-	-	34	34	46	-	12
01057055	Panker	-	-	-	396	396	208	109	71
01057056	Passade	-	-	-	213	213	-	-	40
01057057	Plön, Stadt	-	-	-	-	-	-	-	-
01057058	Pohnsdorf	-	-	-	104	104	109	89	11
01057059	Postfeld	-	-	-	122	122	69	57	37
01057060	Prasdorf	-	-	-	97	97	-	-	-
01057062	Preetz, Stadt	-	-	-	-	-	-	-	30
01057063	Probsteierhagen	-	-	-	70	70	92	-	40
01057064	Raisdorf	-	-	-	-	-	25	19	15
01057065	Rantzeu	-	-	-	140	140	124	70	107
01057066	Rastorf	-	-	-	136	136	117	92	79
01057067	Rathjensdorf	-	-	-	123	123	113	57	39
01057068	Rendswühren	16	-	13	233	233	290	135	51
01057069	Ruhwinkel	13	-	-	206	187	365	177	51
01057070	Schellhorn	-	-	-	85	85	-	-	32
01057071	Schillsdorf	53	-	-	230	230	224	150	44

Bodennutzung und Viehhaltung 2003

Landwirtschaftliche Betriebe mit Viehhaltung												Schl.- Nr.
zusammen		Rinder				Schweine						
		zusammen		darunter Milchkühe		zusammen		und zwar				
Betriebe	GV 2)	Betriebe	Tiere	Betriebe	Tiere	Betriebe	Tiere	Betriebe	Tiere	Betriebe	Tiere	
30	31	32	33	34	35	36	37	38	39	40	41	
1		-	-	-	-	-	-	-	-	-	-	01057028
15	543	8	348	3	95	3		3		1		01057029
1		-	-	-	-	-	-	-	-	-	-	01057030
12	1090	7	1371	5	493	1		1		1		01057031
13	234	7	265	3	127	1		1		-		01057032
8	305	8	381	3	158	2		2		2		01057034
9	222	3	225	2		1		-		-	1	01057035
9	396	3	167	1		2		2		1		01057036
5	238	2		-	-	1		1		-		01057037
6	648	2		2		-		-		-		01057038
17	843	11	723	7	270	5	1783	3		4	257	01057039
5	126	1		-	-	4	645	3	79	1		01057040
5	406	4	370	3	194	2		2		2		01057041
9	894	5	553	3	240	3		3		1		01057042
1		-	-	-	-	-	-	-	-	-	-	01057043
1		-	-	-	-	-	-	-	-	-	-	01057044
14	535	9	686	5	263	3	30	3	30	-		01057045
21	1582	14	1205	9	453	7	5996	5	2240	4	501	01057046
8	258	7	313	2		1		1		-		01057047
-	-	-	-	-	-	-	-	-	-	-	-	01057048
2		1		-	-	1		-		-	1	01057049
16	535	9	368	4	152	3		3		2		01057050
2		1		-	-	-	-	-	-	-	-	01057051
15	552	11	533	5	178	5	1235	5	117	3		01057052
7	143	1		1		-	-	-	-	-	-	01057053
7	450	5	427	3	153	-	-	-	-	-	-	01057054
16	1009	13	1279	9	523	1		-		1		01057055
3	689	1		1		2		2		1		01057056
5	107	3	115	-	-	-	-	-	-	-	-	01057057
9	851	5	894	4	404	2		2		-		01057058
9	413	5	481	3	211	1		1		-		01057059
9	382	4	75	-	-	3		2		1		01057060
9	200	4	162	1		-	-	-	-	-	-	01057062
13	556	8	636	5	332	1		1		-		01057063
14	468	8	329	2		2		1		1		01057064
8	884	3	580	3	312	-	-	-	-	-	-	01057065
17	1260	13	1357	9	528	2		2		1		01057066
12	777	11	704	6	324	3		3		-		01057067
24	1517	14	1626	11	664	5	1979	4	516	4	252	01057068
25	2063	16	2036	10	598	4	2465	3	383	3	431	01057069
6	163	3	199	2		-	-	-	-	-	-	01057070
34	1949	17	2101	16	703	11	4333	6	589	5	684	01057071

2) gesamter Viehbestand der Betriebe (Pferde, Rinder, Schafe, Schweine und Geflügel)

Gemeindetabelle 1: Betriebsgrößenstruktur,

Schl.- Nr.	Land Regierungsbezirk Kreis Gemeinde	Landwirtschaftliche Betriebe					Flächen			
		insgesamt		Mit einer landw. gen. Fläche von .. bis unter .. ha					Kultur	
				unter 2	2 - 10	10 - 30	30 - 50	50 u. mehr	Ackerland	
		Betriebe	LF ha	Betriebe					ha	
1	2	3	4	5	6	7	8	9		
01057072	Schlesien	12	470	-	4	3	1	4	8	304
01057073	Schönberg (Holstein)	12	580	1	5	2	-	4	7	446
01057074	Schönkirchen	21	1205	1	5	7	1	7	15	928
01057076	Schwartbuck	7	1105	-	3	-	-	4	5	1084
01057077	Selent	2		-	-	1	-	1	1	
01057078	Stakendorf	8	587	1	1	-	-	6	7	486
01057079	Stain	4	256	-	1	-	-	3	4	247
01057080	Stolpe	20	2313	-	6	3	1	10	12	1960
01057081	Stoltenberg	7	812	1	2	-	-	4	4	746
01057082	Tründel	11	1081	-	1	1	3	6	10	916
01057083	Tasdorf	9	799	-	1	2	1	5	6	490
01057084	Wahlstorf	13	1285	-	2	2	4	5	9	1011
01057085	Wankendorf	18	1002	1	7	3	4	3	12	883
01057086	Warnau	4	403	-	1	-	-	3	3	300
01057087	Wendtorf	2		-	-	-	-	2	2	
01057088	Wisch	8	460	-	4	1	-	3	4	345
01057089	Wittmoldt	6	335	-	1	2	-	3	4	262
01057090	Fargau-Pratzau	23	1892	-	4	3	7	9	20	1565
01058	Rendsburg-Eckernförde	2704	143734	62	822	447	309	1064	1725	86798
01058001	Achterwehr	9	574	1	5	-	-	3	4	418
01058002	Ahlefeld	5	302	-	-	1	-	4	4	147
01058003	Alt Duvenstedt	35	1090	1	12	6	6	10	22	362
01058004	Altenhof	7	161	-	4	1	1	1	4	47
01058005	Altenholz	15	1061	1	3	4	3	4	11	965
01058007	Arpsdorf	10	675	-	-	-	3	7	10	466
01058008	Ascheffel	20	450	-	8	6	4	2	8	163
01058009	Aukrug	67	2398	4	21	15	9	18	41	1063
01058010	Bergstell	7	335	-	1	1	1	4	4	72
01058011	Bergstedt	28	1371	1	9	2	3	13	19	621
01058012	Barkelsby	10	1876	-	1	1	1	7	10	1601
01058013	Baldorf	17	907	-	4	1	4	8	14	674
01058014	Bendorf	28	1741	-	5	3	5	15	24	1170
01058015	Beringstedt	19	741	-	7	5	-	7	10	180
01058016	Bissee	10	565	-	3	1	2	4	6	300
01058017	Bistensee	5	229	-	2	1	-	2	3	189
01058018	Blumenthal	16	472	1	7	4	1	3	5	212
01058019	Bönnhusen	8	478	-	1	1	2	4	7	295
01058021	Bokel	28	1539	-	6	1	5	16	21	765
01058022	Bordesholm	10	390	1	4	-	-	5	7	193
01058023	Borgdorf-Seedorf	9	464	-	5	1	-	3	4	275
01058024	Borgstedt	12	502	-	4	2	3	3	7	339
01058025	Bornholt	13	490	-	2	2	5	4	10	315

Bodennutzung und Viehhaltung 2003

nutzung in den landwirtschaftlichen Betrieben												Schl.- Nr.
arten				Anbauflächen auf dem Ackerland								
Dauerkulturen		Dauergrünland		Getreide zu- sammen 1)	darunter							
					Weizen zu- sammen	Winter- weizen	Roggen	Triticale	Winter- gerste	Sommer- gerste	Hafer	
Betriebe	ha	Betriebe	ha	ha								
10	11	12	13	14	15	16	17	18	19	20	21	
-	-	12	165	148	74	74	-	-	47	-	-	01057072
2	-	9	122	284	184	184	-	-	100	-	-	01057073
-	-	17	276	531	329	329	-	-	190	-	10	01057074
-	-	6	21	853	801	801	-	-	50	-	-	01057076
-	-	2	-	-	-	-	-	-	-	-	-	01057077
-	-	7	100	309	222	222	-	-	58	-	19	01057078
-	-	3	8	170	94	94	-	-	77	-	-	01057079
2	-	17	299	1160	769	764	-	-	268	-	-	01057080
1	-	5	65	491	371	371	-	-	120	-	-	01057081
-	-	11	164	532	325	274	-	-	160	-	26	01057082
-	-	8	309	218	116	116	-	-	-	-	-	01057083
1	-	12	268	623	441	441	-	-	179	-	-	01057084
-	-	15	117	569	327	327	-	-	198	-	-	01057085
-	-	4	103	-	-	-	-	-	-	-	-	01057086
-	-	2	-	-	-	-	-	-	-	-	-	01057087
-	-	8	115	227	102	94	-	-	-	-	-	01057088
-	-	6	71	176	118	118	-	-	59	-	-	01057089
1	-	21	315	826	489	489	60	-	229	-	45	01057090
114	722	2453	56034	39570	22348	22153	2499	3004	8511	1828	1245	01058
1	-	7	155	280	234	186	-	-	-	-	-	01058001
-	-	5	154	54	43	43	-	-	11	-	-	01058002
-	-	35	726	87	7	7	19	33	-	19	5	01058003
1	-	5	109	29	-	-	-	-	-	-	-	01058004
1	-	9	79	515	423	423	-	-	72	-	-	01058005
2	-	8	203	180	-	-	30	62	24	18	16	01058007
-	-	19	286	65	38	38	12	-	-	-	7	01058008
5	16	56	1315	308	41	41	108	39	-	79	34	01058009
-	-	7	264	17	-	-	-	-	-	-	-	01058010
-	-	26	747	223	44	44	45	25	32	71	-	01058011
1	-	10	250	978	630	630	22	-	298	-	-	01058012
-	-	16	233	226	129	129	-	-	59	23	-	01058013
-	-	28	571	336	-	-	111	70	76	59	-	01058014
1	-	18	558	12	-	-	-	-	-	-	-	01058015
-	-	10	263	133	78	78	-	-	50	-	-	01058016
-	-	4	40	103	-	-	-	-	-	-	-	01058017
-	-	15	260	109	58	58	-	-	-	-	-	01058018
-	-	8	182	135	83	83	-	-	33	-	-	01058019
2	-	26	768	182	28	20	64	-	24	51	-	01058021
-	-	10	196	69	32	32	-	-	-	-	-	01058022
-	-	8	188	104	31	31	40	-	-	-	-	01058023
1	-	12	159	174	60	60	-	-	47	-	-	01058024
-	-	13	174	68	-	-	25	-	-	20	18	01058025

1) einschl. Körnermais und Corn-Cob-Mix

Gemeindetabelle 1: Betriebsgrößenstruktur,

Schl.- Nr.	Land Regierungsbezirk Kreis Gemeinde	Flächennutzung in den landwirtschaftlichen Betrieben							Brache
		Anbaufläche auf dem Ackerland							
		Hackfrüchte			Ölfrüchte		Futterpflanzen		
		zusammen	darunter		zusammen	darunter Winter- raps	zusammen	darunter Silomais	
			Kartoffeln	Zuckerrüben					
ha									
22	23	24	25	26	27	28	29		
01057072	Schlesien	-	-	-	48	38	77	37	31
01057073	Schönberg (Holstein)	-	-	-	108	108	33	-	21
01057074	Schönkirchen	-	-	-	184	184	116	71	84
01057076	Schwartbuck	-	-	-	209	209	-	-	22
01057077	Selent	-	-	-	-	-	-	-	-
01057078	Stakendorf	14	-	-	106	106	-	-	39
01057079	Stein	-	-	-	65	65	-	-	12
01057080	Stolpe	-	-	-	514	514	49	31	183
01057081	Stoltenberg	-	-	-	222	218	28	-	4
01057082	Tröndel	-	-	-	166	166	128	78	66
01057083	Tasdorf	-	-	-	68	68	171	131	21
01057084	Wahlstorf	-	-	-	196	196	140	23	51
01057085	Wankendorf	-	-	-	224	224	27	24	63
01057086	Warnau	-	-	-	-	-	-	-	40
01057087	Wendtorf	-	-	-	-	-	-	-	-
01057088	Wisch	-	-	-	-	-	-	-	69
01057089	Wittmoldt	-	-	-	65	65	-	-	11
01057090	Fargau-Pratzau	-	-	-	379	379	149	97	98
01058	Randsburg-Eckernförde	3449	876	2514	12843	12799	24249	16384	5887
01058001	Achterwehr	-	-	-	-	-	-	-	64
01058002	Ahlefeld	-	-	-	37	37	56	56	-
01058003	Alt Duvenstedt	-	-	-	-	-	261	197	12
01058004	Altenhof	-	-	-	-	-	-	-	2
01058005	Altenholz	-	-	-	258	258	25	-	131
01058007	Arpsdorf	-	-	-	54	54	188	131	23
01058008	Ascheffel	-	-	-	22	22	66	21	8
01058009	Aukrug	40	35	-	85	76	469	280	126
01058010	Bargstall	-	-	-	-	-	47	47	8
01058011	Bargstedt	-	-	-	54	54	313	268	31
01058012	Barkelsby	-	-	-	330	330	69	49	78
01058013	Baldorf	-	-	-	60	60	290	216	56
01058014	Bendorf	-	-	-	131	131	678	345	20
01058015	Beringstedt	-	-	-	-	-	136	120	11
01058016	Bissee	-	-	-	53	53	100	70	14
01058017	Bistensee	24	-	-	-	-	-	-	18
01058018	Blumenthal	-	-	-	-	-	40	24	19
01058019	Bönnhusen	-	-	-	73	73	77	56	11
01058021	Bokel	85	78	-	45	45	372	229	69
01058022	Bordesholm	-	-	-	25	25	88	49	-
01058023	Borgdorf-Seedorf	11	-	-	-	-	108	68	36
01058024	Borgstedt	-	-	-	51	51	45	36	33
01058025	Bornholt	6	-	-	-	-	229	82	12

Bodennutzung und Viehhaltung 2003

Landwirtschaftliche Betriebe mit Viehhaltung												Schl.- Nr.
zusammen		Rinder				Schweine						
		zusammen		darunter Milchkühe		zusammen		und zwar				
Betriebe	GV 2)	Betriebe	Tiere	Betriebe	Tiere	Betriebe	Tiere	Betriebe	Tiere	Betriebe	Tiere	
30	31	32	33	34	35	36	37	38	39	40	41	
8	497	6	658	5	212	-	-	-	-	-	-	01057072
10	388	5	142	-	-	1	-	1	-	1	-	01057073
17	950	6	883	5	373	2	-	1	-	1	-	01057074
3	46	1	-	-	-	1	-	1	-	1	-	01057076
2	-	1	-	1	-	-	-	-	-	-	-	01057077
5	342	2	-	-	-	4	-	3	-	2	-	01057078
3	11	-	-	-	-	-	-	-	-	-	-	01057079
14	852	8	784	5	271	3	-	2	-	-	-	01057080
4	163	4	225	2	-	1	-	1	-	1	-	01057081
11	695	10	902	5	323	-	-	-	-	-	-	01057082
9	930	5	1182	4	460	1	-	1	-	1	-	01057083
11	866	8	847	6	270	4	1379	4	543	3	112	01057084
13	552	6	302	3	120	4	2542	4	1295	2	-	01057085
4	314	4	400	2	-	-	-	-	-	-	-	01057086
2	-	-	-	-	-	2	-	1	-	-	-	01057087
6	133	3	-	-	-	1	-	-	-	1	-	01057088
5	235	3	236	2	-	-	-	-	-	-	-	01057089
19	1078	16	1259	12	474	5	912	4	184	3	-	01057090
2286	169976	1571	203558	1000	63479	281	130625	189	50925	148	10994	01058
7	441	2	-	-	-	3	1736	3	915	2	-	01058001
4	429	4	613	4	222	-	-	-	-	-	-	01058002
32	1842	27	2486	16	624	1	-	-	-	1	-	01058003
5	258	2	-	1	-	1	-	1	-	-	-	01058004
14	366	2	-	1	-	2	-	-	-	2	-	01058005
8	779	8	1057	7	387	-	-	-	-	-	-	01058007
15	561	13	718	5	150	1	-	1	-	-	-	01058008
48	2470	28	2835	16	1008	1	-	1	-	1	-	01058009
7	602	6	892	6	248	-	-	-	-	-	-	01058010
26	2204	20	3021	14	846	4	1034	2	-	4	254	01058011
7	923	6	1023	5	331	2	-	1	-	1	-	01058012
17	1379	12	1624	7	460	4	2024	3	702	1	-	01058013
27	3323	24	3869	20	1382	3	-	3	-	-	-	01058014
16	1130	13	1463	7	477	1	-	1	-	1	-	01058015
8	825	6	861	4	295	2	-	2	-	2	-	01058016
5	243	1	-	1	-	3	1372	2	-	-	-	01058017
13	516	6	347	2	-	1	-	1	-	-	-	01058018
8	652	5	854	4	267	1	-	-	-	1	-	01058019
27	2352	22	3012	17	1080	3	-	2	-	2	-	01058021
8	548	5	621	4	261	1	-	1	-	-	-	01058022
7	667	5	878	4	276	-	-	-	-	-	-	01058023
10	474	4	472	2	-	1	-	1	-	1	-	01058024
13	880	10	1215	10	402	-	-	-	-	-	-	01058025

2) gesamter Viehbestand der Betriebe (Pferde, Rinder, Schafe, Schweine und Geflügel)

Gemeindetabelle 1: Betriebsgrößenstruktur,

Schl.- Nr.	Land Regierungsbezirk Kreis Gemeinde	Landwirtschaftliche Betriebe					Flächen					
		insgesamt		Mit einer landw. gen. Fläche von .. bis unter .. ha					Kultur			
				unter 2	2 - 10	10 - 30	30 - 50	50 u. mehr	Ackerland			
		Betriebe	LF ha	Betriebe					ha			
1	2	3	4	5	6	7	8	9				
01058026	Bovenau	27	1769	1	10	8	1	7	14	1554		
01058027	Brammer	13	840	-	-	4	1	8	10	311		
01058028	Bredenbek	13	1135	-	3	3	1	6	10	919		
01058029	Braiholz	31	1459	-	6	10	2	13	19	328		
01058030	Brekendorf	21	1131	-	6	3	2	10	14	624		
01058031	Brinjahe	8	412	-	3	1	1	3	4	206		
01058032	Brodersby	18	568	-	5	5	4	4	14	438		
01058033	Brügge	13	625	1	3	-	5	4	11	347		
01058034	Büdelndorf, Stadt	5	24	-	5	-	-	-	1			
01058035	Bünsdorf	10	911	-	1	3	-	6	8	691		
01058036	Christiansholm	11	455	-	3	1	3	4	4	45		
01058037	Dänischenhagen	15	474	1	5	3	1	5	7	294		
01058038	Dätgen	13	677	-	4	1	1	7	8	227		
01058039	Dawendorf	13	567	1	3	4	1	4	8	405		
01058040	Damp	11	1084	-	3	3	-	5	9	1015		
01058042	Dörphof	16	1207	-	5	-	2	9	13	926		
01058043	Eckernförde, Stadt	9	169	1	5	2	-	1	2			
01058044	Ehndorf	15	1339	-	2	3	2	8	11	928		
01058045	Eisendorf	9	196	-	3	2	4	-	6	96		
01058046	Ellerdorf	12	617	-	5	-	2	5	9	375		
01058047	Elsdorf-Westerwühlen	27	1893	-	6	3	2	16	23	714		
01058048	Embühren	14	780	-	3	1	2	8	11	401		
01058049	Emkendorf	41	2110	-	13	11	2	15	25	1044		
01058050	Felde	20	716	1	5	5	1	8	13	471		
01058051	Felm	18	770	-	5	4	3	6	13	538		
01058052	Fleckeby	14	554	1	3	3	3	4	8	372		
01058053	Flintbek	20	1017	-	7	4	2	7	13	595		
01058054	Fockbek	40	1471	-	12	9	7	12	23	444		
01058055	Friedrichsgraben	7	498	-	1	-	1	5	4	78		
01058056	Friedrichsholm	12	1075	-	3	1	-	8	9	179		
01058057	Gammelby	6	708	-	2	-	1	3	4	526		
01058058	Gettorf	16	552	3	6	1	3	3	7	252		
01058059	Gnutz	35	1621	1	8	5	2	19	25	823		
01058061	Gokels	8	192	-	4	2	1	1	5	70		
01058062	Grauel	10	429	-	3	1	1	5	6	183		
01058063	Grevenkrug	7	485	-	2	-	1	4	5	304		
01058064	Groß Buchwald	11	672	-	2	3	-	6	10	538		
01058065	Groß Vollstedt	21	441	-	11	5	3	2	9	169		
01058066	Groß Wittensee	18	1048	-	4	5	3	6	10	761		
01058067	Güby	17	636	-	9	2	1	5	8	481		
01058068	Haale	21	891	-	11	1	1	8	8	215		
01058069	Haby	5	198	1	1	-	1	2	4	76		

Bodennutzung und Viehhaltung 2003

nutzung in den landwirtschaftlichen Betrieben												Schl.- Nr.
arten				Anbauflächen auf dem Ackerland								
Dauerkulturen		Dauergrünland		Getreide zu- sammen 1)	darunter							
Betriebe	ha	Betriebe	ha		Weizen zu- sammen	Winter- weizen	Roggen	Triticale	Winter- gerste	Sommer- gerste	Hafer	
10	11	12	13	14	15	16	17	18	19	20	21	
1		23	204	893	611	611	-		266	-		01058026
1		12	512	52	-	-	31					01058027
-	-	13	215	487	440	440	-	-	23			01058028
-	-	31	1130	60			12					01058029
1		20	503	233	56	54	36		68		30	01058030
-	-	8	206		-	-	-		-		-	01058031
-	-	13	129	270	190	190	-	-	61		-	01058032
-	-	9	277	127	80	80			24			01058033
-	-	4	18		-	-	-	-	-		-	01058034
1		10	218	296	209	205	-		82		-	01058035
-	-	11	409		-	-	-	-	-		-	01058036
2		14	177	145	124	124	-	-			-	01058037
2		12	445	63	36	36					-	01058038
1		11	158	197	79	79			66			01058039
-	-	6	69	599	384	384	-	-	192			01058040
-	-	16	278	438	330	330	-	-	101		-	01058042
-	-	8	76		-	-			-		-	01058043
-	-	15	411	220	26	26	20	129			42	01058044
-	-	9	98	31			11				-	01058045
1		10	238	140			56				29	01058046
-	-	23	1178	301	86	86	69	63	47	29		01058047
-	-	14	376	68	-	-	-	-	23	45	-	01058048
2		39	1028	475	250	242	70	68		25	8	01058049
-	-	18	241	185	115	115		8	46		-	01058050
-	-	17	230	289	181	181			91		-	01058051
1		13	181	125	87	87						01058052
3	7	18	414	322	184	175			56		30	01058053
-	-	39	1024	176			68	32		14	14	01058054
-	-	7	419		-	-	-	-	-		-	01058055
-	-	11	895		-	-	-	-	-		-	01058056
-	-	6	182	315	244	244			44			01058057
2		13	293	136	102	102	-		22			01058058
2		33	771	171	25	25	45			60	20	01058059
-	-	7	122				-		-		-	01058061
1		10	243	44	-	-	-		-		-	01058062
2		7	172	167	103	103	-	-	63		-	01058063
-	-	9	133	318	187	187	-		106		-	01058064
1		21	271	45	9	9	26				-	01058065
-	-	18	285	296	183	183	-	-	113		-	01058066
-	-	15	154	301	194	194	10	-	83			01058067
-	-	21	673				-				-	01058068
-	-	4	122	24	22	22		-	-		-	01058069

1) einschl. Körnermais und Corn-Cob-Mix

Gemeindetabelle 1: Betriebsgrößenstruktur,

Schl.- Nr.	Land Regierungsbezirk Kreis Gemeinde	Flächennutzung in den landwirtschaftlichen Betrieben							
		Anbaufläche auf dem Ackerland							
		Hackfrüchte			Ölfrüchte		Futterpflanzen		Brache
		zusammen	darunter		zusammen	darunter Winter- raps	zusammen	darunter Silomais	
			Kartoffeln	Zuckerrüben					
ha									
22	23	24	25	26	27	28	29		
01058026	Bovenau	156	-	156	351	351	30	27	113
01058027	Brammer	-	-	-	-	-	225	192	29
01058028	Bredenbek	-	-	-	241	241	112	73	68
01058029	Breiholz	-	-	-	-	-	212	183	31
01058030	Brekendorf	-	-	-	-	-	311	126	55
01058031	Brinjehe	-	-	-	-	-	143	108	6
01058032	Brodersby	-	-	-	83	83	61	39	22
01058033	Brügge	13	-	12	48	48	141	107	16
01058034	Büdelndorf, Stadt	-	-	-	-	-	-	-	-
01058035	Bünsdorf	-	-	-	117	117	181	113	53
01058036	Christiansholm	-	-	-	-	-	40	38	5
01058037	Dänischerhagen	-	-	-	30	30	96	45	22
01058038	Dätgen	-	-	-	-	-	131	88	24
01058039	Damendorf	-	-	-	-	-	149	-	29
01058040	Damp	63	-	63	284	284	-	-	55
01058042	Dörphof	-	-	-	179	179	246	115	62
01058043	Eckernförde, Stadt	-	-	-	-	-	-	-	-
01058044	Ehndorf	-	-	-	-	-	315	190	74
01058045	Eisendorf	-	-	-	-	-	61	35	-
01058046	Ellerdorf	-	-	-	45	45	168	106	20
01058047	Elsdorf-Westermühlen	-	-	-	63	63	332	265	11
01058048	Embühren	-	-	-	63	63	249	175	22
01058049	Emkendorf	88	-	-	112	-	299	257	51
01058050	Felde	-	-	-	45	45	182	63	45
01058051	Felm	17	-	-	78	78	92	80	50
01058052	Fleckeby	22	22	-	47	47	134	51	34
01058053	Flintbek	26	-	-	114	114	95	81	32
01058054	Fockbek	-	-	-	-	-	228	184	27
01058055	Friedrichsgraben	-	-	-	-	-	73	73	5
01058056	Friedrichsholm	-	-	-	-	-	166	166	13
01058057	Gammelby	-	-	-	79	79	45	-	54
01058058	Gettorf	-	-	-	-	-	73	-	6
01058059	Gnutz	-	-	-	25	25	539	261	52
01058061	Gokels	-	-	-	-	-	48	35	5
01058062	Grauel	-	-	-	-	-	109	101	15
01058063	Grevankrug	-	-	-	45	45	71	62	12
01058064	Groß Buchwald	-	-	-	118	118	91	48	14
01058065	Groß Vollstedt	-	-	-	-	-	83	44	20
01058066	Groß Wittensee	-	-	-	57	57	315	144	64
01058067	Güby	-	-	-	50	50	57	-	62
01058068	Haale	-	-	-	13	13	140	125	18
01058069	Haby	-	-	-	-	-	47	35	4

Bodennutzung und Viehhaltung 2003

Landwirtschaftliche Betriebe mit Viehhaltung												Schl.- Nr.
zusammen		Rinder				Schweine						
		zusammen		darunter Milchkühe		zusammen		und zwar				
Betriebe	GV 2)	Betriebe	Tiere	Betriebe	Tiere	Betriebe	Tiere	Betriebe	Tiere	Betriebe	Tiere	
30	31	32	33	34	35	36	37	38	39	40	41	
20	598	12	546	6	202	1		1		-	-	01058026
12	1483	12	2014	8	720	1		1		1		01058027
12	804	7	665	3	240	4	1822	4	1408	1		01058028
28	2597	24	3576	16	964	-	-	-	-	-	-	01058029
19	1654	16	2295	7	571	1		-	-	1		01058030
7	663	6	901	4	360	-	-	-	-	-	-	01058031
13	445	7	508	3	141	1		1		1		01058032
10	894	6	1232	6	435	1		1		-	-	01058033
4	21	1		-	-	-	-	-	-	-	-	01058034
9	1159	6	1121	4	450	2		2		1		01058035
11	751	9	1103	6	254	1		1		1		01058036
13	519	9	611	6	239	2		1		-	-	01058037
12	1057	9	1326	8	414	-	-	-	-	-	-	01058038
10	661	7	826	2		3	213	2		2		01058039
6	164	3	107	1		-	-	-	-	-	-	01058040
16	1329	12	1689	7	489	3		1		1		01058042
4	311	3		1		-	-	-	-	-	-	01058043
14	1201	11	1570	8	536	-	-	-	-	-	-	01058044
8	212	6	270	4	81	1		-	-	1		01058045
9	783	8	1026	6	390	-	-	-	-	-	-	01058046
21	2706	20	3708	15	1203	2		1		1		01058047
13	1327	12	1824	8	587	2		1		1		01058048
34	2222	23	2698	18	929	1		1		1		01058049
17	754	10	909	7	319	-	-	-	-	-	-	01058050
14	899	7	956	4	295	2		2		-	-	01058051
12	506	7	643	4	193	-	-	-	-	-	-	01058052
18	1018	11	883	4	267	1		1		-	-	01058053
33	2363	28	3069	19	818	5		1		3		01058054
7	938	5	1173	5	366	2		2		1		01058055
10	1934	9	2736	8	721	3	1020	3	513	-	-	01058056
4	476	4	596	3	262	1		1		-	-	01058057
9	860	4	1012	2		1		-	-	-	-	01058058
30	2853	26	3951	22	1248	3	907	1		3	265	01058059
8	356	5	459	1		1		-	-	1		01058061
8	744	7	1011	5	275	1		1		-	-	01058062
7	559	4	617	4	194	1		1		-	-	01058063
8	550	5	572	4	223	1		-	-	1		01058064
20	565	12	619	6	213	3		2		2		01058065
15	1547	8	1557	7	460	2		2		-	-	01058066
15	679	6	624	1		3	1010	2		2		01058067
19	1572	15	1948	8	634	2		1		1		01058068
4	329	3	482	3	142	-	-	-	-	-	-	01058069

2) gesamter Viehbestand der Betriebe (Pferde, Rinder, Schafe, Schweine und Geflügel)

Gemeindetabelle 1: Betriebsgrößenstruktur,

Schl.- Nr.	Land Regierungsbezirk Kreis Gemeinde	Landwirtschaftliche Betriebe						Flächen		
		insgesamt		Mit einer landw. gen. Fläche von .. bis unter .. ha					Kultur	
				unter 2	2 - 10	10 - 30	30 - 50	50 u. mehr	Ackerland	
		Betriebe	LF ha	Betriebe					ha	
1	2	3	4	5	6	7	8	9		
01058070 Hamdorf		43	2155	-	9	6	9	19	30	577
01058071 Hamweddel		12	728	-	3	2	-	7	9	302
01058072 Hanerau-Hademarschen		20	741	1	11	3	1	4	12	396
01058073 Haßmoor		17	775	-	6	4	-	7	10	474
01058074 Heinkenborstel		10	677	-	2	2	-	6	8	423
01058075 Hörsten		4	338	-	-	-	-	4	3	64
01058076 Hoffeld		11	574	2	2	1	1	5	6	397
01058077 Hohenwestedt		30	1093	2	15	1	2	10	15	442
01058078 Hohn		38	1422	-	9	15	4	10	19	584
01058080 Holtsee		29	2805	3	4	4	1	17	22	2254
01058081 Holzbunge		7	228	-	3	1	1	2	4	134
01058082 Holzdorf		32	1317	1	11	6	5	9	23	1054
01058083 Hütten		7	566	-	2	2	-	3	5	342
01058084 Hummelfeld		11	843	-	1	2	-	8	8	583
01058085 Jahrsdorf		12	650	-	3	1	2	6	9	289
01058086 Jevenstedt		63	3014	-	20	10	10	23	40	1385
01058087 Karby		3	131	-	2	-	-	1	1	
01058088 Klein Wittensee		7	475	-	2	1	-	4	5	439
01058089 Königshügel		14	413	-	7	3	1	3	3	32
01058090 Kosel		25	1193	-	12	3	2	8	14	947
01058091 Krogaspe		14	830	-	3	-	2	9	11	455
01058092 Kronshagen		5	13	2	3	-	-	-	1	
01058093 Krummwich		21	1068	2	8	2	1	8	12	890
01058094 Langwedel		33	1595	1	15	2	4	11	15	942
01058096 Lindau		38	2016	2	5	7	6	18	30	1592
01058097 Lohse-Fährden		17	871	-	3	2	2	10	13	322
01058098 Loop		12	741	-	1	-	1	10	11	363
01058099 Loosa		10	893	-	2	1	1	6	7	732
01058100 Lütjenwestedt		25	1768	-	3	3	4	15	18	510
01058101 Luhnstedt		14	698	-	4	1	1	8	12	412
01058102 Goosefeld		11	614	1	1	3	-	6	8	444
01058103 Meezen		8	463	-	1	1	1	5	7	174
01058104 Melsdorf		7	298	1	-	3	-	3	4	204
01058105 Mielkendorf		11	300	1	6	3	-	1	3	150
01058106 Mörel		11	476	1	2	1	1	6	9	141
01058107 Molfsee		11	131	1	5	4	1	-	5	33
01058108 Mühbrook		8	340	-	3	1	1	3	5	156
01058109 Negenharrie		15	888	1	7	-	-	7	8	727
01058110 Neudorf-Bornstein		14	2056	-	2	3	1	8	12	1821
01058111 Neu Duvenstedt		10	598	-	1	2	3	4	9	374
01058112 Nauwittenbek		18	957	-	8	5	1	4	10	868
01058113 Nienborstel		26	645	-	12	5	3	6	9	179

Bodennutzung und Viehhaltung 2003

nutzung in den landwirtschaftlichen Betrieben												Schl.- Nr.
arten				Anbauflächen auf dem Ackerland								
Dauerkulturen		Dauergrünland		Getreide zu- sammen 1)	darunter							
					Weizen zu- sammen	Winter- weizen	Roggen	Triticale	Winter- gerste	Sommer- gerste	Hafer	
Betriebe	ha	Betriebe	ha	ha								
10	11	12	13	14	15	16	17	18	19	20	21	
-	-	43	1576	173	45	45	26	40	-	55	01058070	
-	-	10	425	-	-	-	-	-	-	-	01058071	
3	4	17	339	160	58	58	-	-	-	68	01058072	
-	-	17	299	225	72	72	-	98	56	-	01058073	
-	-	10	252	191	42	42	65	-	50	19	01058074	
-	-	4	273	-	-	-	-	-	-	-	01058075	
1	-	11	175	257	129	129	-	-	85	-	01058076	
2	-	26	646	98	-	-	-	-	-	53	01058077	
1	-	34	834	225	43	43	54	100	8	-	01058078	
1	-	18	548	1242	848	848	-	-	-	339	01058080	
1	-	6	92	-	-	-	-	-	-	-	01058081	
2	-	26	259	570	410	408	-	-	147	-	14 01058082	
1	-	7	223	152	131	131	-	-	14	-	01058083	
-	-	11	260	252	138	138	-	-	108	-	01058084	
2	-	10	351	35	-	-	-	-	-	26	01058085	
1	-	62	1623	248	-	-	18	118	22	76	12 01058086	
-	-	3	24	-	-	-	-	-	-	-	01058087	
-	-	6	35	272	176	176	-	-	96	-	01058088	
-	-	14	381	-	-	-	-	-	-	-	01058089	
1	-	22	241	607	329	329	69	-	116	18	34 01058090	
-	-	14	372	103	38	38	-	-	17	19	01058091	
1	-	3	-	-	-	-	-	-	-	-	01058092	
2	-	17	174	618	456	446	-	-	143	-	01058093	
3	2	31	648	437	248	248	-	30	143	-	01058094	
-	-	33	421	814	594	589	-	-	195	-	01058096	
1	-	17	544	67	-	-	55	-	-	8	01058097	
-	-	12	378	158	63	63	-	25	38	-	15 01058098	
1	-	8	147	464	272	272	-	-	141	-	29 01058099	
1	-	25	1254	140	31	31	21	64	-	-	01058100	
-	-	12	286	104	-	-	26	-	-	37	01058101	
-	-	10	169	207	150	150	-	-	47	-	01058102	
-	-	8	289	-	-	-	-	-	-	-	01058103	
-	-	6	93	107	-	-	-	17	49	-	01058104	
1	-	9	149	84	-	-	-	-	-	-	01058105	
-	-	11	334	32	-	-	-	-	-	-	01058106	
-	-	11	98	-	-	-	-	-	-	-	01058107	
-	-	8	182	72	19	19	-	-	-	-	01058108	
-	-	15	159	416	279	279	-	-	127	-	01058109	
1	-	13	232	1099	704	704	-	-	291	-	01058110	
-	-	9	225	166	73	73	40	-	54	-	01058111	
1	-	15	65	512	352	348	-	-	92	-	01058112	
-	-	26	465	46	-	-	23	-	-	16	01058113	

1) einschl. Körnermais und Corn-Cob-Mix

Gemeindetabelle 1: Betriebsgrößenstruktur,

Schl.- Nr.	Land Regierungsbezirk Kreis Gemeinde	Flächennutzung in den landwirtschaftlichen Betrieben							Brache
		Anbaufläche auf dem Ackerland							
		Hackfrüchte			Ölfrüchte		Futterpflanzen		
		zusammen	darunter		zusammen	darunter Winter- raps	zusammen	darunter Silomais	
			Kartoffeln	Zuckerrüben					
ha									
22	23	24	25	26	27	28	29		
01058070	Hamdorf	-	-	41	41	333	299	27	
01058071	Hamweddel	-	-	-	-	156	150	30	
01058072	Hanerau-Hademarschen	-	-	-	-	144	113	27	
01058073	Haßmoor	-	-	57	57	151	87	39	
01058074	Heinkenborstel	-	-	29	29	137	93	52	
01058075	Hörsten	-	-	-	-	50	50	4	
01058076	Hoffeld	-	-	74	74	30	14	36	
01058077	Hohenwestedt	-	-	-	-	288	181	47	
01058078	Hohn	-	-	69	69	212	150	57	
01058080	Holtsee	-	-	623	623	259	195	83	
01058081	Holzbunge	-	-	-	-	107	-	6	
01058082	Holzdorf	-	-	216	216	185	113	72	
01058083	Hütten	-	-	75	75	92	57	23	
01058084	Hummelfeld	-	-	103	103	188	113	40	
01058085	Jahrsdorf	-	-	-	-	195	135	16	
01058086	Javenstedt	-	-	36	36	939	677	119	
01058087	Karby	-	-	-	-	-	-	-	
01058088	Klein Wittensee	-	-	120	120	-	-	31	
01058089	Königshügel	-	-	-	-	32	32	-	
01058090	Kosel	11	8	131	131	76	27	87	
01058091	Krogaspe	20	-	11	37	244	152	51	
01058092	Kronshagen	-	-	-	-	-	-	-	
01058093	Krummwich	-	-	169	169	-	-	77	
01058094	Langwedel	22	-	227	227	179	125	75	
01058096	Lindau	-	-	252	252	431	227	76	
01058097	Loha-Föhrden	-	-	-	-	231	153	15	
01058098	Loop	-	-	36	36	134	99	33	
01058099	Loose	-	-	162	162	60	-	28	
01058100	Lütjenwestedt	-	-	46	46	303	290	16	
01058101	Luhnstedt	-	-	45	45	205	154	50	
01058102	Goosefeld	-	-	-	-	174	74	11	
01058103	Meezen	-	-	-	-	149	109	21	
01058104	Malsdorf	-	-	44	44	-	-	23	
01058105	Mielkendorf	-	-	-	-	-	-	15	
01058106	Mörel	-	-	-	-	96	94	10	
01058107	Molfsee	-	-	-	-	-	-	5	
01058108	Mühbrook	-	-	13	13	61	40	4	
01058109	Negenharrie	-	-	158	158	121	77	29	
01058110	Neudorf-Bornstein	-	-	320	320	94	83	161	
01058111	Neu Duvenstedt	-	-	86	86	105	64	15	
01058112	Neuwittenbek	-	-	167	167	63	-	86	
01058113	Nienborstel	-	-	-	-	118	91	15	

Bodennutzung und Viehhaltung 2003

Landwirtschaftliche Betriebe mit Viehhaltung												Schl.- Nr.
zusammen		Rinder				Schweine						
		zusammen		darunter Milchkühe		zusammen		und zwar				
Betriebe	GV 2)	Betriebe	Tiere	Betriebe	Tiere	Betriebe	Tiere	Betriebe	Tiere	Betriebe	Tiere	
30	31	32	33	34	35	36	37	38	39	40	41	
37	3993	35	5147	28	1688	4		2		1		01058070
11	1280	8	1662	7	547	1		1		-	-	01058071
13	1131	10	1485	5	476	2		-	-	2		01058072
14	1004	10	995	6	362	4	1825	4	713	3	233	01058073
9	762	8	899	5	346	1		-	-	-	-	01058074
4	540	4	697	4	270	-	-	-	-	-	-	01058075
11	389	8	398	4	153	1		-	-	1		01058076
23	1765	17	2180	10	723	1		1		-	-	01058077
32	1684	27	2253	9	522	-	-	-	-	-	-	01058078
22	2354	16	2608	11	1038	11	4504	8	1737	5	147	01058080
7	312	2		1		1		-	-	-	-	01058081
28	1166	15	1287	6	356	4	1201	3		1		01058082
6	724	3	1039	2		1		1		-	-	01058083
11	1138	8	1352	6	442	2		1		2		01058084
10	988	8	1294	5	378	-	-	-	-	-	-	01058085
57	5153	44	6642	27	2086	5	1733	3	195	3		01058086
2		2		1		-	-	-	-	-	-	01058087
5	545	2		1		3	3699	3	1983	-	-	01058088
13	653	8	877	4	225	2		-	-	1		01058089
20	472	9	478	3	119	3		2		2		01058090
14	1245	12	1677	11	603	1		1		-	-	01058091
3	19	2		-	-	-	-	-	-	-	-	01058092
17	1478	7	202	1		4	3154	1		4	535	01058093
27	1784	16	1617	9	531	5		3		-	-	01058094
29	2233	19	2531	13	983	5	2556	3	345	4	589	01058096
16	1624	14	2276	11	644	1		1		-	-	01058097
11	1172	9	1450	8	398	2		2		1		01058098
9	458	4	460	2		2		2		2		01058099
24	3490	21	4414	18	1347	3		2		3		01058100
12	988	11	1270	8	452	1		1		-	-	01058101
9	788	5	938	4	278	1		1		1		01058102
8	922	7	1237	6	424	1		-	-	-	-	01058103
6	240	2		1		1		1		1		01058104
9	295	2		1		1		1		1		01058105
11	884	9	1158	6	361	1		-	-	1		01058106
9	112	4	127	-	-	-	-	-	-	-	-	01058107
8	449	6	582	4	196	-	-	-	-	-	-	01058108
12	905	10	854	6	337	2		1		2		01058109
9	696	8	823	7	406	1		-	-	1		01058110
10	897	8	977	4	246	2		2		-	-	01058111
17	1041	6	172	-	-	3	3871	3	1170	2		01058112
24	1168	16	1549	8	424	2		1		2		01058113

2) gesamter Viehbestand der Betriebe (Pferde, Rinder, Schafe, Schweine und Geflügel)

Gemeindetabelle 1: Betriebsgrößenstruktur,

Schl.- Nr.	Land Regierungsbezirk Kreis Gemeinde	Landwirtschaftliche Betriebe					Flächen			
		insgesamt		Mit einer landw. gen. Fläche von .. bis unter .. ha					Kultur	
				unter 2	2 - 10	10 - 30	30 - 50	50 u. mehr	Ackerland	
		Betriebe	LF ha	Betriebe					ha	
1	2	3	4	5	6	7	8	9		
01058115	Nindorf	18	852	-	4	6	-	8	13	481
01058116	Noer	24	951	-	7	4	4	9	21	783
01058117	Nortorf, Stadt	20	928	1	6	2	2	9	14	359
01058118	Nübbel	20	801	2	5	4	3	6	9	307
01058119	Oldenbüttel	10	1022	-	-	-	2	8	8	156
01058120	Oldenhütten	8	249	-	4	1	-	3	3	104
01058121	Osdorf	41	2254	-	14	9	7	11	26	1811
01058122	Ostenfeld (Rendsburg)	9	596	-	2	1	-	6	8	439
01058123	Osterby	13	804	1	4	-	3	5	7	668
01058124	Osterrönfeld	16	762	1	2	5	2	6	13	352
01058125	Osternstadt	22	837	-	7	6	1	8	13	348
01058126	Ottendorf	6	456	1	-	4	-	1	3	376
01058127	Owschlag	47	2209	-	20	2	4	21	27	1113
01058128	Padenstadt	17	1457	-	4	2	1	10	12	1068
01058129	Prinzenmoor	9	524	-	1	1	1	6	6	51
01058130	Quarnbek	17	1321	-	6	5	-	6	12	1099
01058131	Rade b. Hohenwestadt	9	404	-	3	1	2	3	7	111
01058132	Rade b. Rendsburg	4	585	-	1	-	-	3	3	573
01058133	Reesdorf	4	325	-	-	1	1	2	4	212
01058134	Remmels	12	846	-	2	1	2	7	10	445
01058135	Rendsburg, Stadt	17	440	3	9	-	1	4	8	130
01058136	Rickert	9	661	-	2	1	1	5	6	305
01058137	Rieseby	26	2419	-	8	6	4	8	15	2179
01058138	Rodenbek	11	606	-	6	1	1	3	5	457
01058139	Rumohr	16	670	-	10	-	2	4	8	435
01058140	Schacht-Audorf	8	88	-	7	-	-	1	1	
01058141	Schierensee	11	434	-	3	4	1	3	5	180
01058142	Schinkel	14	539	1	7	3	1	2	9	445
01058143	Schmalstede	10	627	-	-	-	2	8	9	403
01058144	Schönbek	8	503	-	1	-	2	5	7	294
01058145	Schönhorst	9	331	-	4	2	1	2	2	
01058146	Schülldorf	18	1179	-	4	2	3	9	13	668
01058147	Schülz b. Nortorf	16	654	-	4	4	3	5	12	355
01058148	Schülz b. Rendsburg	16	728	-	5	3	-	8	11	274
01058150	Schwedeneck	37	2086	1	7	10	5	14	30	1770
01058151	Seefeld	13	703	-	4	2	-	7	9	276
01058152	Sehestedt	9	1152	-	1	3	1	4	7	987
01058153	Sören	5	217	-	2	-	1	2	4	117
01058154	Sophienhamm	14	295	-	9	2	1	2	3	44
01058155	Stafstedt	21	1106	-	7	1	5	8	14	506
01058156	Steenfeld	19	1044	-	4	4	1	10	15	597
01058157	Strande	8	491	1	2	2	1	2	4	380

Bodennutzung und Viehhaltung 2003

nutzung in den landwirtschaftlichen Betrieben												Schl.- Nr.
arten				Anbauflächen auf dem Ackerland								
Dauerkulturen		Dauergrünland		Getreide zu- sammen 1)	darunter							
					Weizen zu- sammen	Winter- weizen	Roggen	Triticale	Winter- gerste	Sommer- gerste	Hafer	
Betriebe	ha	Betriebe	ha	ha								
10	11	12	13	14	15	16	17	18	19	20	21	
-	-	17	370	200	18	18		71		91	01058115	
2		19	167	304	234	234		-	44	-	19 01058116	
-	-	19	568	108	24	13	26	26			01058117	
-	-	20	492	135	-	-		87			01058118	
-	-	10	865	-	-	-	-	-	-	-	- 01058119	
-	-	8	145	53			25		-		- 01058120	
8	67	32	373	1018	811	811	-	-	202		01058121	
1		7	156	246	114	114	42	17	73	-	- 01058122	
-	-	10	135	409	281	281	-		115	-	- 01058123	
-	-	16	409	54			24	12	-	-	16 01058124	
4	79	21	406	86				34		24	10 01058125	
-	-	5	79				-	-		-	01058126	
4	101	42	994	508	113	113	212	74	76	19	13 01058127	
1		14	386	303	189	189		40		49	01058128	
-	-	9	473		-	-		-	-	-	- 01058129	
-	-	15	220	655	522	522	-		119	-	01058130	
1		9	291		-	-	-		-	-	- 01058131	
-	-	2		308	108	108			83		- 01058132	
-	-	3	113	103	61	44				-	- 01058133	
-	-	12	400	124	-	-		40	-	77	4 01058134	
3	5	11	304		-	-	-		-		01058135	
1		8	352	65	40	40		-	-		- 01058136	
5	50	22	189	1274	809	809	40	-	351	-	73 01058137	
1		10	147	313	197	197	-		61		01058138	
1		14	233	250	124	115			78		01058139	
-	-	8	63								- 01058140	
-	-	11	255	80				-		-	12 01058141	
-	-	11	93	298	197	169		-		-	01058142	
-	-	10	221	118	80	80	23	-	11	-	01058143	
-	-	8	208	171	91	91		-	57		01058144	
-	-	9	239				-	-		-	01058145	
-	-	18	511	282	134	134	31	-	88		01058146	
-	-	14	296	155	16	16		73	42		01058147	
2		15	451	74		-		38	-		01058148	
4	8	27	308	1037	769	769	-	-	246		5 01058150	
-	-	13	427	58				-	-	-	- 01058151	
-	-	5	165	587	319	319	-	96			01058152	
-	-	5	100	48	40	40		-		-	01058153	
-	-	14	249		-	-		-	-	-	- 01058154	
1		20	596	40	-	-		30	-		- 01058155	
-	-	19	447	150	96	88				8	01058156	
-	-	8	111					-	-	-	01058157	

1) einschl. Körnermais und Corn-Cob-Mix

Gemeindetabelle 1: Betriebsgrößenstruktur,

Schl.- Nr.	Land Regierungsbezirk Kreis Gemeinde	Flächennutzung in den landwirtschaftlichen Betrieben							
		Anbaufläche auf dem Ackerland							
		Häckfrüchte			Ölfrüchte		Futterpflanzen		Brache
		zusammen	darunter		zusammen	darunter Winter- raps	zusammen	darunter Silomais	
			Kartoffeln	Zuckerrüben					
ha									
22	23	24	25	26	27	28	29		
01058115	Hindorf	55		53	36	29	154	125	19
01058116	Noar			-	103	103	248	108	75
01058117	Nortorf, Stadt	-	-	-			217	179	22
01058118	Nübbel	-	-	-			140	126	26
01058119	Oldenbüttel	-	-	-	-	-	139	139	17
01058120	Oldenhütten	-	-	-			30	30	6
01058121	Osdorf	155	-	155	370	370	212	158	36
01058122	Ostenfeld (Rendsburg)		-	-	77	77	54	42	52
01058123	Osterby		-	-	121	121	59		43
01058124	Osterrönfeld	-	-	-			232	136	38
01058125	Osterstedt		-	-			229	160	26
01058126	Ottendorf		-	-					33
01058127	Owschlag	-	-	-	74	74	433	264	96
01058128	Padenstedt	145	116		158	149	402	261	47
01058129	Prinzenmoor	-	-	-			42	33	-
01058130	Quarnbek	68	-		196	196	105	68	74
01058131	Rade b. Hohenwestedt		-	-	-	-	89	83	7
01058132	Rade b. Rendsburg	66	-	66	131	131	-	-	68
01058133	Reesdorf	-	-	-					23
01058134	Reemels		-	-	14	14	263	189	32
01058135	Rendsburg, Stadt	9	8	-	-	-	64		25
01058136	Rickert	-	-	-	55	55	159	148	26
01058137	Rieseby	100			534	534	126	51	118
01058138	Rodenbek	-	-	-	121	121			4
01058139	Rumohr				76	76	60	52	43
01058140	Schacht-Audorf	-	-	-	-	-	-	-	
01058141	Schierensee			-			70	-	8
01058142	Schinkel			-	20		40		48
01058143	Schmalstede		-	-	45	45	212	106	27
01058144	Schönbek		-	-	56	56	51	49	8
01058145	Schönhorst	-	-	-					-
01058146	Schülldorf	16			77	77	212	135	81
01058147	Schülz b. Nortorf	-	-	-	43	41	137	106	21
01058148	Schülz b. Rendsburg			-	-	-	158	138	39
01058150	Schwedeneck	83			320	320	183	49	96
01058151	Seefeld		-	-	-	-	185	145	24
01058152	Sehestadt		-	-	201	201			68
01058153	Sören		-	-			55	50	3
01058154	Sophienhamm	-	-	-	-	-	39	39	2
01058155	Stafstadt		-	-			397	346	48
01058156	Steenfeld		-	-	61	61	345	307	24
01058157	Strande	-	-	-				-	6

Bodennutzung und Viehhaltung 2003

Landwirtschaftliche Betriebe mit Viehhaltung												Schl.- Nr.
zusammen		Rinder				Schweine						
		zusammen		darunter Milchkühe		zusammen		und zwar				
Betriebe	GV 2)	Betriebe	Tiere	Betriebe	Tiere	Betriebe	Tiere	Betriebe	Tiere	Betriebe	Tiere	
30	31	32	33	34	35	36	37	38	39	40	41	
14	1150	12	1459	8	530	4	804	3	114	2	01058115	
20	1117	12	1256	9	461	4	1725	2		3	234 01058116	
18	1604	14	2245	12	685	-	-	-	-	-	01058117	
19	1368	11	1902	8	458	1	-	-	-	1	01058118	
10	1836	10	2633	9	692	-	-	-	-	-	01058119	
7	296	5	373	2		-	-	-	-	-	01058120	
32	1865	16	1983	9	512	6	2986	5	1974	3	148 01058121	
7	765	5	415	2		3	4112	3	1614	2	01058122	
12	768	4	519	2		3		2		1	01058123	
15	1110	11	1436	8	502	-	-	-	-	-	01058124	
17	1148	15	1608	9	473	1	-	-	-	1	01058125	
5	252	1	-	-	-	1		1		-	01058126	
40	2926	26	3880	17	997	6	2644	4	1207	3	47 01058127	
15	1514	12	2042	6	509	2	-	-	-	1	01058128	
9	1087	9	1557	8	532	-	-	-	-	-	01058129	
16	762	10	791	7	272	2		1		1	01058130	
9	819	7	1138	4	300	1		-	-	1	01058131	
4	564	1	-	-	-	3	3750	3	3140	-	01058132	
2		2		2		-	-	-	-	-	01058133	
11	1449	10	1977	9	706	3		1		2	01058134	
9	641	5	856	2		1		1		1	01058135	
8	1082	7	1559	5	465	-	-	-	-	-	01058136	
19	525	8	491	4	167	5	636	4	86	-	01058137	
9	227	3	240	1		-	-	-	-	-	01058138	
11	468	6	596	3	154	-	-	-	-	-	01058139	
7	128	3	105	1		1		1		1	01058140	
9	318	6	262	2		1		1		-	01058141	
12	231	5	222	2		-	-	-	-	-	01058142	
9	852	8	1198	6	375	1		1		-	01058143	
8	578	8	758	5	227	-	-	-	-	-	01058144	
7	406	4	222	1		1		1		1	01058145	
17	1474	15	1943	10	621	1		1		1	01058146	
15	1181	10	1208	6	414	4	2575	3	560	4	350 01058147	
14	1117	10	1499	7	495	1		1		1	01058148	
29	1475	16	1276	11	489	6	4353	5	682	4	693 01058150	
11	1184	8	1499	8	591	-	-	-	-	-	01058151	
5	220	2		1		3	581	3		1	01058152	
3	329	3	474	3		2		2		1	01058153	
10	533	8	796	2		-	-	-	-	-	01058154	
18	2150	14	2812	10	926	1		1		-	01058155	
15	2022	14	2778	11	862	3		1		2	01058156	
6	190	4	101	-	-	1		-	-	-	01058157	

2) gesamter Viehbestand der Betriebe (Pferde, Rinder, Schafe, Schweine und Geflügel)

Gemeindetabelle 1: Betriebsgrößenstruktur,

Schl.- Nr.	Land Regierungsbezirk Kreis Gemeinde	Landwirtschaftliche Betriebe						Flächen		
		insgesamt		Mit einer landw. gen. Fläche von .. bis unter .. ha					Kultur	
				unter 2	2 - 10	10 - 30	30 - 50	50 u. mehr	Ackerland	
		Betriebe	LF ha	Betriebe					ha	
1	2	3	4	5	6	7	8	9		
01058158 Tackesdorf		7	344	1	-	2	2	2	2	
01058159 Tappendorf		10	537	-	4	1	-	5	8	294
01058160 Techelsdorf		3	174	-	1	-	-	2	2	
01058161 Thaden		13	803	-	4	1	1	7	9	461
01058162 Thumbby		14	2267	-	4	1	4	5	12	2181
01058163 Timmaspe		19	950	-	9	-	-	10	12	432
01058164 Todenhüttal		23	816	-	7	4	5	7	15	393
01058165 Tüttendorf		25	1710	-	3	8	6	8	22	1524
01058166 Waabs		18	3068	-	4	4	-	10	13	2841
01058167 Wapelfeld		13	267	-	7	4	-	2	3	66
01058168 Warder		15	431	1	5	4	1	4	8	232
01058169 Wasbek		31	1189	2	12	3	4	10	19	568
01058170 Wattenbek		10	358	-	4	3	1	2	5	250
01058171 Westensee		24	1137	-	9	3	3	9	11	781
01058172 Westerrönfeld		15	632	-	7	1	4	3	6	303
01058173 Windeby		19	1286	1	8	3	1	6	10	1101
01058174 Winnewerk		11	989	1	2	3	-	5	7	893
01059 Schleswig-Flensburg		2641	147405	62	675	343	311	1250	1884	92261
01059001 Alt Bennebek		18	1130	-	3	1	2	12	14	361
01059005 Bergenhusen		17	1125	-	2	2	2	11	12	226
01059006 Böel		21	861	-	8	1	4	8	14	695
01059008 Böklund		14	489	-	5	4	1	4	11	309
01059009 Börs		39	2063	-	6	9	8	16	30	861
01059010 Bollingstedt		38	1795	1	9	7	6	15	24	780
01059011 Boren		18	1739	-	3	3	3	9	13	1507
01059012 Borgwedel		9	272	-	3	3	1	2	5	135
01059014 Bräbel		10	551	-	2	2	2	4	8	506
01059016 Brodersby		10	776	-	1	2	3	4	9	560
01059018 Busdorf		5	157	-	2	2	-	1	1	
01059019 Dannewerk		26	1171	-	8	4	4	10	18	711
01059020 Dörpstedt		15	1199	-	1	1	3	10	13	467
01059021 Dollrothfeld		6	128	-	3	1	1	1	2	
01059022 Ekenis		8	660	-	-	1	-	7	7	603
01059023 Ellingstedt		39	2055	-	10	5	4	20	31	1233
01059024 Erfde		52	2874	3	9	1	12	27	29	417
01059026 Fahrdorf		18	935	-	4	3	1	10	13	520
01059032 Galtorf		9	389	-	5	-	2	2	3	244
01059033 Goltoft		5	75	-	3	1	-	1	2	
01059034 Grödersby		5	249	-	2	1	-	2	3	225
01059035 Groß Rheide		23	1177	-	5	4	3	11	15	564
01059037 Havetoft		25	762	-	11	5	2	7	13	413
01059038 Havetoftlojt		23	953	1	6	8	1	7	17	670

Bodennutzung und Viehhaltung 2003

nutzung in den landwirtschaftlichen Betrieben												Schl.- Nr.
arten				Anbauflächen auf dem Ackerland								
Dauerkulturen		Dauergrünland		Getreide zu- sammen 1)	darunter							
					Weizen zu- sammen	Winter- weizen	Roggen	Triticale	Winter- gerste	Sommer- gerste	Hafer	
Betriebe	ha	Betriebe	ha	ha								
10	11	12	13	14	15	16	17	18	19	20	21	
-	-	7	336	-	-	-	-	-	-	-	-	01058158
-	-	8	243	111	-	-	-	39	-	-	-	01058159
-	-	3	86	-	-	-	-	-	-	-	-	01058160
-	-	12	341	25	-	-	-	-	-	-	-	01058161
2	-	11	69	1347	1031	1029	-	-	313	-	-	01058162
-	-	19	517	101	18	18	-	20	28	22	-	01058163
-	-	23	419	72	29	29	-	23	-	12	-	01058164
1	-	19	163	891	576	576	-	61	211	-	41	01058165
1	-	14	192	1812	1097	1097	-	-	448	-	59	01058166
-	-	13	200	-	-	-	-	-	-	-	-	01058167
1	-	13	185	89	28	25	37	-	-	-	-	01058168
-	-	27	619	178	39	39	51	46	-	34	-	01058169
-	-	9	107	-	-	-	-	-	-	-	-	01058170
2	-	23	318	342	216	216	-	-	63	-	17	01058171
-	-	15	329	48	-	-	13	-	-	-	-	01058172
1	-	16	184	511	199	199	88	-	138	-	-	01058173
-	-	8	95	545	459	459	-	-	81	-	-	01058174
53	147	2322	54878	41541	24346	24221	3780	2033	8811	1213	1260	01059
-	-	17	769	74	-	-	51	-	-	-	-	01059001
-	-	17	899	17	-	-	-	-	-	-	-	01059005
1	-	18	165	384	204	200	61	-	76	-	44	01059006
1	-	10	163	121	76	76	-	-	34	-	11	01059008
-	-	36	1202	237	21	21	129	43	-	35	-	01059009
-	-	37	1015	193	52	50	86	-	30	-	-	01059010
-	-	16	231	996	613	613	-	58	142	-	-	01059011
1	-	8	132	72	55	55	-	-	10	-	-	01059012
1	-	6	38	317	187	187	-	28	83	-	-	01059014
-	-	8	215	282	212	212	-	-	49	-	14	01059016
-	-	5	114	-	-	-	-	-	-	-	-	01059018
-	-	25	460	197	72	72	73	-	42	-	-	01059019
-	-	15	732	192	-	-	67	63	42	-	-	01059020
-	-	6	41	-	-	-	-	-	-	-	-	01059021
-	-	4	58	406	256	256	-	-	115	-	-	01059022
-	-	38	822	141	65	65	41	-	-	12	-	01059023
1	-	49	2453	32	25	25	-	-	-	-	-	01059024
-	-	16	415	216	77	61	16	41	78	-	-	01059026
1	-	9	144	85	-	-	-	-	32	-	-	01059032
-	-	4	32	-	-	-	-	-	-	-	-	01059033
-	-	4	23	130	100	100	-	-	-	-	-	01059034
-	-	22	613	103	-	-	67	-	-	25	-	01059035
-	-	24	345	136	74	74	-	-	27	-	-	01059037
-	-	21	282	319	212	212	-	-	73	-	26	01059038

1) einschl. Körnermais und Corn-Cob-Mix

Gemeindetabelle 1: Betriebsgrößenstruktur,

Schl.- Nr.	Land Regierungsbezirk Kreis Gemeinde	Flächennutzung in den landwirtschaftlichen Betrieben							
		Anbaufläche auf dem Ackerland							
		Hackfrüchte			Ölfrüchte		Futterpflanzen		Brache
		zusammen	darunter		zusammen	darunter Winter- raps	zusammen	darunter Silomais	
			Kartoffeln	Zuckerrüben					
ha									
22	23	24	25	26	27	28	29		
01058158	Tackesdorf	-	-	-	-	-	-	-	
01058159	Tappendorf	-	-	-	25	25	95	90	37
01058160	Techelsdorf	-	-	-	-	-	-	-	-
01058161	Thaden	-	-	-	-	-	402	240	25
01058162	Thumby	-	-	-	464	464	84	-	75
01058163	Timmaspe	-	-	-	26	26	256	219	33
01058164	Todenbüttel	-	-	-	22	22	268	130	23
01058165	Tüttendorf	94	-	81	266	266	165	81	81
01058166	Waabs	281	-	281	603	603	-	-	126
01058167	Wapelfeld	-	-	-	-	-	44	25	-
01058168	Warder	-	-	-	20	20	67	42	38
01058169	Wasbek	-	-	-	33	33	285	242	64
01058170	Wattenbek	-	-	-	-	-	34	-	8
01058171	Westensee	31	-	-	197	197	155	83	55
01058172	Westerrönfeld	-	-	-	-	-	229	121	16
01058173	Windeby	-	-	-	186	186	137	102	78
01058174	Winnemark	-	-	-	265	265	-	-	54
01059	Schleswig-Flensburg	1906	323	1549	13345	13294	28488	20015	6291
01059001	Alt Bennebek	-	-	-	-	-	225	206	62
01059005	Bergenhusen	-	-	-	-	-	186	170	18
01059006	Böel	-	-	-	67	67	117	44	43
01059008	Böklund	-	-	-	34	34	133	88	22
01059009	Börn	-	-	-	57	57	520	450	46
01059010	Bollingstedt	-	-	-	52	48	387	377	133
01059011	Boren	-	-	-	317	317	113	76	28
01059012	Borgwedel	-	-	-	25	25	23	16	13
01059014	Bräbel	-	-	-	112	112	46	-	15
01059016	Brodersby	-	-	-	122	122	110	57	25
01059018	Busdorf	-	-	-	-	-	-	-	-
01059019	Danneverk	-	-	-	83	83	403	285	28
01059020	Dörpstedt	-	-	-	-	-	227	215	25
01059021	Dollrothfeld	-	-	-	-	-	-	-	-
01059022	Ekenis	-	-	-	125	125	-	-	32
01059023	Ellingstedt	-	-	-	51	51	931	523	109
01059024	Erfde	-	-	-	-	-	371	371	2
01059026	Fahrdorf	-	-	-	111	111	161	142	18
01059032	Geltorf	-	-	-	-	-	80	43	6
01059033	Goltoft	-	-	-	-	-	-	-	-
01059034	Grödarsby	-	-	-	72	72	-	-	23
01059035	Groß Rheide	-	-	-	51	51	373	289	35
01059037	Havetoft	-	-	-	38	38	188	127	50
01059038	Havetoftlojt	-	-	-	127	127	202	77	21

Bodennutzung und Viehhaltung 2003

Landwirtschaftliche Betriebe mit Viehhaltung												Schl.- Nr.
zusammen		Rinder				Schweine						
		zusammen		darunter Milchkühe		zusammen		und zwar				
Betriebe	GV 2)	Betriebe	Tiere	Betriebe	Tiere	Betriebe	Tiere	Betriebe	Tiere	Betriebe	Tiere	
30	31	32	33	34	35	36	37	38	39	40	41	
7	451	6	604	4	235	-	-	-	-	-	-	01058158
8	812	7	889	4	268	2	-	2	-	1	-	01058159
3	247	3	-	2	-	-	-	-	-	-	-	01058160
12	1797	9	2474	7	802	-	-	-	-	-	-	01058161
11	416	4	444	2	-	2	-	1	-	2	-	01058162
19	1554	13	1753	9	726	4	1903	4	681	3	234	01058163
21	1280	15	1620	9	466	2	-	-	-	1	-	01058164
19	874	8	800	4	277	7	3296	4	130	5	472	01058165
13	659	3	-	1	-	3	-	2	-	1	-	01058166
12	359	6	397	3	129	-	-	-	-	-	-	01058167
13	497	8	493	2	-	3	701	2	-	2	-	01058168
27	1632	18	1964	11	686	1	-	-	-	1	-	01058169
9	636	2	-	2	-	1	-	1	-	-	-	01058170
22	850	9	862	6	272	3	1831	3	456	2	-	01058171
14	1123	11	1579	3	338	-	-	-	-	-	-	01058172
13	708	8	1001	5	308	1	-	-	-	-	-	01058173
6	81	3	30	-	-	2	-	1	-	-	-	01058174
2332	287061	1635	237312	1116	66368	500	341106	383	145700	244	25528	01059
17	1931	14	2672	12	743	2	-	2	-	1	-	01059001
16	2065	16	2850	11	624	-	-	-	-	-	-	01059005
17	843	11	916	7	298	5	2024	2	-	3	152	01059006
10	776	8	877	6	383	2	-	2	-	1	-	01059008
33	3617	27	4996	25	1379	6	1423	2	-	3	105	01059009
35	2883	28	3904	14	1045	3	-	3	-	-	-	01059010
18	1127	9	984	5	369	6	2967	6	1374	2	-	01059011
7	256	4	306	4	110	1	-	-	-	1	-	01059012
10	794	6	197	2	-	6	6288	5	2568	3	-	01059014
7	749	5	831	3	250	4	1628	3	-	3	190	01059016
5	183	3	203	1	-	-	-	-	-	-	-	01059018
23	1817	17	2404	18	549	2	-	-	-	2	-	01059019
14	1872	14	3040	9	472	1	-	1	-	-	-	01059020
4	141	2	-	-	-	1	-	1	-	1	-	01059021
8	984	3	-	1	-	7	5348	6	4533	2	-	01059022
36	3748	30	5229	24	1457	2	-	-	-	2	-	01059023
45	5952	42	8646	35	2034	-	-	-	-	-	-	01059024
16	1291	12	1500	10	509	5	1397	5	1130	-	-	01059026
9	409	6	505	2	-	1	-	-	-	1	-	01059032
4	125	2	-	1	-	1	-	1	-	-	-	01059033
5	282	1	-	-	-	3	3441	2	-	1	-	01059034
22	1789	17	2523	10	669	3	-	-	-	3	-	01059035
20	1094	16	1349	10	460	1	-	1	-	1	-	01059037
18	1182	13	1238	7	408	2	-	2	-	2	-	01059038

2) gesamter Viehbestand der Betriebe (Pferde, Rinder, Schafe, Schweine und Geflügel)

Gemeindetabelle 1: Betriebsgrößenstruktur,

Schl.- Nr.	Land Regierungsbezirk Kreis Gemeinde	Landwirtschaftliche Betriebe						Flächen		
		insgesamt		Mit einer landw. gen. Fläche von .. bis unter .. ha					Kultur	
				unter 2	2 - 10	10 - 30	30 - 50	50 u. mehr	Ackerland	
		Betriebe	LF ha	Betriebe					ha	
1	2	3	4	5	6	7	8	9		
01059039	Hollingstedt	33	1380	-	11	4	4	14	17	617
01059041	Hüsby	16	762	1	5	1	2	7	10	529
01059042	Idstedt	14	400	-	8	1	2	3	5	183
01059043	Jagel	11	318	-	6	3	-	2	7	158
01059044	Jübek	20	969	1	6	3	2	8	13	578
01059045	Kappeln, Stadt	32	2390	1	9	5	1	16	22	2082
01059047	Kiesby	6	546	-	-	-	2	4	6	492
01059049	Klappholz	20	785	1	9	3	2	5	12	446
01059050	Klein Bennebek	33	1904	-	6	4	8	15	25	938
01059051	Klein Rhaide	11	875	-	2	-	-	9	10	578
01059053	Kropp	36	2388	-	11	-	3	22	25	1282
01059055	Loit	10	790	-	1	2	1	6	8	739
01059056	Lottorf	5	353	-	1	-	-	4	4	130
01059057	Lürschau	22	1519	-	5	5	2	10	15	426
01059058	Meggardorf	34	2139	1	6	5	2	20	20	225
01059060	Mohrkirch	22	1480	2	4	1	1	14	18	1256
01059062	Naubernd	9	184	-	5	1	2	1	3	73
01059063	Norderbrarup	4		-	2	2	-	-	1	
01059064	Norderstapel	23	1413	-	5	2	3	13	18	228
01059065	Nottfeld	8	145	-	3	3	2	-	4	79
01059067	Oersberg	9	584	-	1	2	-	6	9	551
01059068	Rabenkirchen-Faulück	18	1195	-	2	2	4	10	16	1014
01059069	Rüde	6	545	-	1	1	-	4	6	421
01059070	Rügge	5	360	-	3	-	-	2	4	349
01059071	Satrup	27	1587	2	6	3	2	14	22	1251
01059072	Saustrup	9	525	-	2	1	3	3	9	504
01059073	Schaalby	21	1323	-	5	2	2	12	16	996
01059074	Scheggerott	7	483	-	1	-	2	4	6	405
01059075	Schleswig, Stadt	13	297	3	3	4	1	2	6	152
01059076	Schnarup-Thumby	13	837	2	1	3	1	6	10	683
01059077	Schuby	21	1563	1	5	3	3	9	15	1113
01059078	Selk	12	734	-	1	3	1	7	10	506
01059079	Silberstedt	52	3419	-	9	7	5	31	40	1868
01059080	Steinfeld	11	891	-	4	3	-	4	8	766
01059081	Stolk	21	1040	-	8	4	-	9	14	600
01059082	Struxdorf	15	666	-	6	3	1	5	11	477
01059083	Süderbrarup	12	107	2	7	2	1	-	5	56
01059084	Süderfahrendstedt	13	598	1	5	-	2	5	7	510
01059085	Süderstapel	16	804	-	2	1	6	7	5	62
01059086	Taarstadt	25	1380	-	4	2	6	13	21	1267
01059087	Tetenhusen	27	1427	1	6	2	6	12	20	518
01059088	Tielen	25	999	-	7	3	5	10	15	104

Bodennutzung und Viehhaltung 2003

nutzung in den landwirtschaftlichen Betrieben												Schl.- Nr.
arten				Anbauflächen auf dem Ackerland								
Dauerkulturen		Dauergrünland		Getreide zu- sammen 1)	darunter							
					Weizen zu- sammen	Winter- weizen	Roggen	Triticale	Winter- gerste	Sommer- gerste	Hafer	
Betriebe	ha	Betriebe	ha	ha								
10	11	12	13	14	15	16	17	18	19	20	21	
-	-	33	763	136	67	67		55	-		01059039	
1		15	232	142	37	37	17	19	25	31	01059041	
1		13	212	80	-	-		-			01059042	
-	-	10	159	58	-	-				12	01059043	
-	-	19	390	167	56	56	70	-	30		01059044	
-	-	28	307	1256	959	959			253		01059045	
-	-	3	54	257	200	200	-	-	53	-	01059047	
-	-	17	338	202	116	116			58	-	01059049	
-	-	32	966	309	37	37	167	27	16	57	01059050	
-	-	11	297	203			121		51	-	01059051	
-	-	35	1105	318	23	23	164	57	15	52	01059053	
-	-	7	51	480	304	304	-	-	157	-	01059055	
-	-	5	223	45			20	-	-		01059056	
1		21	1090	173	86	86	28		20	30	01059057	
-	-	34	1910	16	-	-		-	-		01059058	
2		18	222	775	538	538	-	46	169		18 01059060	
-	-	9	111		-	-		-	-	-	01059062	
-	-	4	25					-	-	-	01059063	
1		22	1181	42				-	-	-	01059064	
-	-	8	65	46	25	25		-		-	01059065	
-	-	7	33	369	290	290	-	-	79	-	01059067	
1		15	180	685	516	516			115	-	19 01059068	
-	-	5	124	175	117	117	-	-	39		01059069	
1		4	9	245	202	202				-	01059070	
1		24	332	509	378	378	-	-	113		01059071	
-	-	7	20	336	221	221	-	39	76	-	01059072	
1		17	320	604	401	401	16	32	137		6 01059073	
-	-	7	76	216	197	197	-	-	19	-	01059074	
4	21	7	124	64	52	49	-	-		-	01059075	
-	-	11	154	432	341	301	-	34	58	-	01059076	
-	-	17	450	528	204	204	64		84	69	01059077	
-	-	12	228	137	22	15	76			-	8 01059078	
1		50	1550	451	160	158	136	40			01059079	
-	-	8	125	494	341	341			132	-	01059080	
-	-	19	439	163	83	77	27	-	17		01059081	
-	-	13	189	309	210	210	-		73	-	01059082	
2		7	48	31				-		-	01059083	
1		8	85	250	176	176			49	-	01059084	
-	-	16	741					-	-	-	01059085	
-	-	14	111	817	637	637		-	130	-	46 01059086	
-	-	26	908	109	-	-	28	72			01059087	
-	-	25	893	-	-	-	-	-	-	-	01059088	

1) einschl. Körnermais und Corn-Cob-Mix

Gemeindetabelle 1: Betriebsgrößenstruktur,

Schl.- Nr.	Land Regierungsbezirk Kreis Gemeinde	Flächennutzung in den landwirtschaftlichen Betrieben							
		Anbaufläche auf dem Ackerland							
		Hackfrüchte			Ölfrüchte		Futterpflanzen		Brache
		zusammen	darunter		zusammen	darunter Winter- raps	zusammen	darunter Silomais	
			Kartoffeln	Zuckerrüben					
ha									
22	23	24	25	26	27	28	29		
01059039	Hollingstedt	-	-	-	53	53	360	238	67
01059041	Hüsby	-	-	-	41	41	318	135	24
01059042	Idstedt	-	-	-	-	-	52	21	11
01059043	Jagel	-	-	-	-	-	-	-	42
01059044	Jübek	-	-	-	44	44	322	189	44
01059045	Kappeln, Stadt	34	-	34	489	489	121	65	182
01059047	Kiesby	-	-	-	92	92	134	52	9
01059049	Klappholz	-	-	-	-	-	137	133	50
01059050	Klein Bennebek	-	-	-	80	77	452	379	91
01059051	Klein Rhaide	26	-	-	102	102	194	140	44
01059053	Kropp	-	-	-	50	50	752	533	146
01059055	Loit	-	-	-	189	189	43	-	3
01059056	Lottorf	-	-	-	-	-	61	61	25
01059057	Lürschau	-	-	-	36	36	189	171	26
01059058	Meggerdorf	-	-	-	-	-	195	195	11
01059060	Mohrkirch	-	-	-	242	242	167	65	58
01059062	Neuberend	-	-	-	-	-	-	-	12
01059063	Norderbrarup	-	-	-	-	-	-	-	-
01059064	Norderstapel	-	-	-	-	-	169	159	16
01059065	Nottfeld	-	-	-	-	-	33	-	-
01059067	Oersberg	-	-	-	131	131	41	22	10
01059068	Rabenkirchen-Faulück	-	-	-	194	194	57	21	64
01059069	Rüde	-	-	-	51	51	129	51	18
01059070	Rügge	-	-	-	-	-	-	-	27
01059071	Satrup	37	-	37	144	144	507	193	30
01059072	Saustrup	-	-	-	111	111	-	-	39
01059073	Schaalby	65	-	63	126	126	109	83	88
01059074	Scheggerott	-	-	-	71	71	47	33	39
01059075	Schleswig, Stadt	-	-	-	-	-	-	-	18
01059076	Schnarup-Thumby	-	-	-	107	107	93	61	41
01059077	Schuby	-	-	-	93	82	449	337	43
01059078	Selk	-	-	-	-	-	239	121	62
01059079	Silberstedt	-	-	-	122	118	1017	784	208
01059080	Steinfeld	49	-	-	182	182	-	-	12
01059081	Stolk	12	-	-	62	60	288	226	70
01059082	Struxdorf	-	-	-	113	113	51	35	2
01059083	Süderbrarup	-	-	-	-	-	-	-	-
01059084	Süderfahranstadt	20	-	20	140	140	-	-	22
01059085	Süderstapel	-	-	-	-	-	55	55	-
01059086	Taarstedt	89	-	89	252	252	75	42	32
01059087	Tetenhusen	-	-	-	46	46	305	305	57
01059088	Tielen	-	-	-	-	-	104	75	-

Bodennutzung und Viehhaltung 2003

Landwirtschaftliche Betriebe mit Viehhaltung												Schl.- Nr.
zusammen		Rinder				Schweine						
		zusammen		darunter Milchkühe		zusammen		und zwar				
Betriebe	GV 2)	Betriebe	Tiere	Betriebe	Tiere	Betriebe	Tiere	Betriebe	Tiere	Betriebe	Tiere	
30	31	32	33	34	35	36	37	38	39	40	41	
29	2460	21	3291	17	836	-	-	-	-	-	-	01059039
13	1169	10	1655	9	517	1	-	-	-	1	-	01059041
12	820	9	379	2	-	2	-	2	-	1	-	01059042
8	376	6	498	1	-	1	-	1	-	-	-	01059043
17	1506	13	1838	9	500	3	-	3	254	2	-	01059044
28	1407	11	778	6	224	13	6754	10	3304	4	327	01059045
5	810	3	647	3	278	3	2169	3	1781	1	-	01059047
20	1554	13	1693	5	354	5	4094	4	978	2	-	01059049
33	2888	28	3945	19	1152	5	394	5	254	3	25	01059050
11	1046	10	1539	7	422	3	130	-	-	3	24	01059051
36	3770	31	5400	25	1577	1	-	1	-	1	-	01059053
8	895	4	278	2	-	4	5560	4	2774	2	-	01059055
4	390	4	517	4	211	-	-	-	-	-	-	01059056
21	1824	15	2490	12	607	2	-	2	-	2	-	01059057
33	3837	30	5584	23	1337	2	-	1	-	1	-	01059058
18	1164	12	1018	7	348	6	3194	6	1857	1	-	01059060
8	260	5	288	3	90	1	-	1	-	1	-	01059062
3	-	1	-	-	-	-	-	-	-	-	-	01059063
22	2562	20	3715	17	1055	-	-	-	-	-	-	01059064
7	188	5	199	3	55	-	-	-	-	-	-	01059065
7	642	3	301	2	-	4	3819	3	1613	2	-	01059067
15	1224	6	502	4	163	9	6142	7	3227	3	367	01059068
6	578	5	821	3	253	1	-	-	-	1	-	01059069
4	502	1	-	-	-	2	-	2	-	2	-	01059070
23	1890	17	2240	11	793	2	-	1	-	2	-	01059071
7	794	3	55	2	-	5	6518	5	3247	2	-	01059072
16	1349	8	1104	7	395	9	6228	8	1832	6	355	01059073
7	709	4	317	3	143	2	-	2	-	1	-	01059074
6	357	3	426	1	-	1	-	1	-	-	-	01059075
12	1453	8	859	3	212	4	5722	4	4894	-	-	01059076
15	1900	13	2524	9	810	1	-	-	-	1	-	01059077
9	880	7	892	4	265	2	-	2	-	-	-	01059078
50	6321	40	8352	31	2156	5	6722	4	2071	2	-	01059079
10	1269	7	359	1	-	4	7737	3	-	1	-	01059080
17	1625	12	2261	10	802	2	-	1	-	-	-	01059081
13	804	8	545	3	141	5	3462	4	1194	2	-	01059082
10	150	4	149	1	-	1	-	-	-	-	-	01059083
8	519	4	463	2	-	2	-	2	-	-	-	01059084
16	1348	14	1939	9	471	1	-	1	-	-	-	01059085
28	2073	4	480	4	200	14	14656	14	6589	9	1163	01059086
27	2769	20	3272	16	902	4	3628	4	-	2	-	01059087
25	2155	23	2871	11	549	2	-	2	-	2	-	01059088

2) gesamter Viehbestand der Betriebe (Pferde, Rinder, Schafe, Schweine und Geflügel)

Gemeindetabelle 1: Betriebsgrößenstruktur,

Schl.- Nr.	Land Regierungsbezirk Kreis Gemeinde	Landwirtschaftliche Betriebe						Flächen		
		insgesamt		Mit einer landw. gen. Fläche von .. bis unter .. ha					Kultur	
				unter 2	2 - 10	10 - 30	30 - 50	50 u. mehr	Ackerland	
		Betriebe	LF ha	Betriebe					ha	
1	2	3	4	5	6	7	8	9		
01059090	Tolk	16	838	1	3	-	3	9	13	700
01059092	Treia	30	1619	2	6	4	4	14	21	1092
01059093	Ülsby	14	644	1	4	3	-	6	9	609
01059094	Ulsnis	20	1342	-	-	3	2	15	20	1170
01059095	Wagersrott	9	465	-	3	1	-	5	9	356
01059096	Wohlda	20	1516	1	4	-	2	13	15	255
01059097	Twedt	17	1417	-	6	1	1	9	13	1349
01059098	Nübel	19	1691	-	4	2	-	13	16	1426
01059101	Tastrup	6	343	-	1	-	3	2	5	223
01059102	Ahneby	7	216	-	3	1	-	3	3	182
01059103	Ausacker	16	858	1	2	3	3	7	14	687
01059105	Böxlund	8	385	-	2	-	3	3	6	195
01059106	Dollarup	22	1046	-	2	7	7	6	21	859
01059107	Eggebek	21	931	-	10	4	-	7	10	364
01059109	Esgrus	28	1514	1	9	-	5	13	22	1392
01059112	Galting	27	1953	1	6	6	4	10	22	1811
01059113	Glücksburg (Ostsee), St	17	304	1	8	6	-	2	7	171
01059115	Großenwiehe	44	2197	1	12	6	5	20	29	1050
01059116	Großsolt	32	1840	2	13	1	-	16	19	1284
01059118	Grundhof	14	1176	1	2	1	2	8	13	1084
01059119	Handewitt	76	4159	2	28	5	8	33	51	3006
01059120	Harrislee	10	778	1	1	-	-	8	8	539
01059121	Hasselberg	25	1184	1	4	7	3	10	20	1020
01059123	Hörup	32	1680	2	2	6	2	20	24	796
01059124	Holt	19	1335	-	3	1	3	12	17	720
01059126	Hürup	20	1238	-	7	1	2	10	15	1038
01059127	Husby	24	1313	-	7	2	5	10	18	1120
01059128	Janneby	26	1349	-	7	5	1	13	17	457
01059129	Jardelund	22	1456	1	5	1	2	13	17	1014
01059131	Jerrishoe	23	1235	1	6	2	2	12	17	498
01059132	Jörl	22	1283	-	6	4	1	11	18	498
01059136	Kronsgaard	7	501	-	2	-	1	4	5	464
01059137	Langballig	14	667	2	3	2	1	6	9	582
01059138	Langstedt	17	1389	-	2	2	1	12	12	529
01059141	Maasbüll	15	866	-	2	6	1	6	14	688
01059142	Maasholm	1	-	-	1	-	-	-	1	-
01059143	Medelby	15	643	1	6	2	-	6	8	366
01059144	Mejn	18	980	-	3	4	3	8	13	470
01059145	Munkbrarup	12	559	-	5	-	1	6	7	427
01059147	Nieby	4	213	-	1	-	-	3	3	201
01059148	Niesgrau	14	600	-	8	1	-	5	10	483
01059149	Nordheckstedt	15	1260	-	1	-	3	11	14	860

Bodennutzung und Viehhaltung 2003

nutzung in den landwirtschaftlichen Betrieben												Schl.- Nr.
arten				Anbauflächen auf dem Ackerland								
Dauerkulturen		Dauergrünland		Getreide zu- sammen 1)	darunter							
					Weizen zu- sammen	Winter- weizen	Roggen	Triticale	Winter- gerste	Sommer- gerste	Hafer	
Betriebe	ha	Betriebe	ha	ha								
10	11	12	13	14	15	16	17	18	19	20	21	
-	-	11	136	412	299	299			96	-	01059090	
1		25	522	469	278	275	33	48	65		19 01059092	
-	-	11	34	374	225	225	-	23	114	-	12 01059093	
1		13	170	707	562	562			107		10 01059094	
-	-	8	108	153	77	77	-		37	-	17 01059095	
1		19	1260		-	-	-		-		01059096	
-	-	12	67	923	774	774			96		22 01059097	
-	-	15	262	788	533	533	64		152		01059098	
-	-	5	120	101	56	56	-		35	-	01059101	
-	-	6	33	114	59	59	-		43	-	01059102	
1		10	171	375	212	212	9		128	-	19 01059103	
-	-	8	190	73	-	-				19	01059105	
-	-	21	182	439	315	310	6		101	11	6 01059106	
-	-	21	566	72			26				01059107	
1		23	119	890	617	617	-		268	-	01059109	
1		17	138	1097	966	966	-		124	-	01059112	
1		17	131	91	44	44			36	-	6 01059113	
-	-	42	1147	393	105	105	188		84		01059115	
-	-	29	555	645	354	350	39		216	-	01059116	
1		13	91	605	376	376			212		01059118	
1		61	1150	766	249	241	203		197	86	01059119	
-	-	9	238	184	81	81			51		01059120	
-	-	19	162	695	537	537	-		152	-	01059121	
-	-	32	882	134	59	59	54			16	01059123	
-	-	18	615	326	125	125	51		83		56 01059124	
-	-	15	197	582	297	297	-		90	159	34 01059126	
-	-	20	193	689	435	435			29	202	15 01059127	
-	-	26	891	78			45				01059128	
-	-	19	442	226	65	65	102		38		01059129	
-	-	20	738	52	-	-	12				01059131	
-	-	21	784	96	15	15			62		01059132	
-	-	5	37	310	247	247	-		63	-	01059136	
1		11	85	327	192	192			107		01059137	
-	-	16	860	151					58	39	01059138	
1		13	172	310	212	212			79		13 01059141	
-	-	1									01059142	
-	-	14	278	104			53		33	-	01059143	
1		17	497	116			71			-	01059144	
1		11	129	161	89	89			39		01059145	
-	-	4	12	145	105	102	-			-	01059147	
-	-	11	116	302	239	239	-		60	-	01059148	
-	-	13	400	149	47	47	77				01059149	

1) einschl. Körnermais und Corn-Cob-Mix

Gemeindetabelle 1: Betriebsgrößenstruktur,

Schl.- Nr.	Land Regierungsbezirk Kreis Gemeinde	Flächennutzung in den landwirtschaftlichen Betrieben							Brache
		Anbaufläche auf dem Ackerland							
		Hackfrüchte			Ölfrüchte		Futterpflanzen		
		zusammen	darunter		zusammen	darunter Winter- raps	zusammen	darunter Silomais	
			Kartoffeln	Zuckerrüben					
ha									
22	23	24	25	26	27	28	29		
01059090 Tolk		29	-	29	98	98	126	66	35
01059092 Treia		67	41		79	79	373	274	103
01059093 Ülsby			-		144	144		-	44
01059094 Ulsnis		58	-	58	263	263	105	61	57
01059095 Wagersrott			-	-			167	54	14
01059096 Wohlde		-	-	-	-	-	242	212	5
01059097 Twedt		90	-	90	189	189			101
01059098 Nübel		111	-	111	295	295	178	75	52
01059101 Tastrup		-	-	-	31	31	71	51	20
01059102 Ahneby		-	-	-	56	56			4
01059103 Ausacker		15			88	88	163	67	39
01059105 Böxlund		-	-	-	-	-	97	97	25
01059106 Dollerup		48		48	82	82	220	71	70
01059107 Eggebek							244	182	31
01059109 Esgrus		38	-	38	310	310	75	20	77
01059112 Gelting			-		380	380	236	85	27
01059113 Glücksburg (Ostsee), St							35	31	14
01059115 Großenwiehe			-	-	182	182	398	398	67
01059116 Großsolt			-		288	288	272	175	67
01059118 Grundhof			-		206	206	59	35	82
01059119 Handewitt		54		19	546	535	1293	889	304
01059120 Harrislee				-	83	83	247	181	23
01059121 Hasselberg		-	-	-	213	213	93	43	19
01059123 Hörup			-	-	57	57	502	404	101
01059124 Holt		-	-	-	57	57	289	274	48
01059126 Hürup		30	-	30	135	135	193	78	98
01059127 Husby		25			277	277	110	64	19
01059128 Janneby		-	-	-	30	30	294	241	55
01059129 Jardedlund		-	-	-	72	72	656	439	54
01059131 Jerrishoe				-	-	-	331	331	79
01059132 Jörl		-	-	-	20	20	346	328	36
01059136 Kronsgaard			-		101	101			6
01059137 Langballig				-	115	115	93		44
01059138 Langstedt		20			-	-	295	195	64
01059141 Maasbüll		33			87	87	210	97	34
01059142 Maasholm		-	-	-	-	-	-	-	-
01059143 Medelby		-	-	-	13	13	180	180	70
01059144 Meyn		-	-	-			248	240	89
01059145 Munkbrarup					49	49	136	69	46
01059147 Nieby			-				-	-	16
01059148 Niesgrau					74	74	65	38	36
01059149 Nordhackstedt		-	-	-	118	118	509	346	83

Bodennutzung und Viehhaltung 2003

Landwirtschaftliche Betriebe mit Viehhaltung												Schl.- Nr.
zusammen		Rinder				Schweine						
		zusammen		darunter Milchkühe		zusammen		und zwar				
Betriebe	GV 2)	Betriebe	Tiere	Betriebe	Tiere	Betriebe	Tiere	Betriebe	Tiere	Betriebe	Tiere	
30	31	32	33	34	35	36	37	38	39	40	41	
16	1126	7	862	5	335	7	4341	7	2218	3	331	01059090
25	2698	21	3118	12	788	7	5138	6		5	462	01059092
12	412	3		2		5	2751	4	947	4	276	01059093
17	1820	9	1024	5	318	12	8843	11	5870	3		01059094
8	662	7	862	6	336	2		2		1		01059095
17	2944	16	4356	15	1053	1		1		-	-	01059096
15	1694	2		1		9	12282	8	8256	-	-	01059097
17	2203	8	1088	5	236	9	12923	9	5850	4	737	01059098
6	410	6	561	5	221	-	-	-	-	-	-	01059101
7	375	2		-	-	4	3181	3		2		01059102
12	940	7	839	5	288	4	3036	4	994	3	314	01059103
8	747	6	864	5	220	1		1		1		01059105
19	1117	18	1236	13	395	9	2621	5	597	5	314	01059106
19	2161	14	2833	7	584	-	-	-	-	-	-	01059107
27	1672	8	444	4	119	14	11292	12	5154	8	938	01059109
26	1505	12	1426	10	615	8	3318	4	1039	6	473	01059112
11	307	5	253	2		2		1		1		01059113
39	3609	33	4956	25	1487	3	404	1		2		01059115
29	2411	20	2562	11	736	5	5041	5	2230	3	318	01059116
11	614	5	431	3	150	4	2582	3	1222	2		01059118
66	4778	47	6555	26	1812	9	928	5	635	5	51	01059119
9	1020	9	1465	6	326	-	-	-	-	-	-	01059120
23	1279	11	679	4	226	10	6511	8	2884	5	550	01059121
30	3239	24	4229	19	1061	7	2822	3		4		01059123
18	1846	15	2578	11	633	2		2		1		01059124
15	1003	11	1024	6	317	3	2803	3		1		01059126
23	1520	10	930	6	305	11	7650	8	3009	6	607	01059127
26	2448	21	3356	15	885	2		1		1		01059128
20	2281	15	4025	11	752	1		-	-	1		01059129
19	2195	16	3158	14	985	2		1		2		01059131
20	2375	17	3405	13	940	3		3		-	-	01059132
5	231	2		2		3	1202	3		2		01059136
10	538	5	473	4	141	5	1766	5	705	2		01059137
16	2237	13	3108	11	710	-	-	-	-	-	-	01059138
13	1169	10	1321	9	455	1		1		-	-	01059141
1		-	-	-	-	-	-	-	-	-	-	01059142
14	1087	8	1239	5	378	3	1669	2		3	346	01059143
15	1617	12	1909	9	573	4	3701	1		3	676	01059144
9	690	7	737	5	232	3	1693	3	808	1		01059145
3	138	2		-	-	2		2		-	-	01059147
10	652	6	391	3	208	2		2		2		01059148
14	2107	14	2905	13	947	1		1		1		01059149

2) gesamter Viehbestand der Betriebe (Pferde, Rinder, Schafe, Schweine und Geflügel)

Gemeindetabelle 1: Betriebsgrößenstruktur,

Schl.- Nr.	Land Regierungsbezirk Kreis Gemeinde	Landwirtschaftliche Betriebe						Flächen		
		insgesamt		Mit einer landw. gen. Fläche von .. bis unter .. ha					Kultur	
				unter 2	2 - 10	10 - 30	30 - 50	50 u. mehr	Ackerland	
		Betriebe	LF ha	Betriebe					ha	
1	2	3	4	5	6	7	8	9		
01059150	Oeversee	21	772	-	11	1	-	9	11	462
01059151	Osterby	14	1171	-	2	1	1	10	12	660
01059152	Pommerby	8	588	-	2	1	1	4	7	561
01059153	Quern	30	1385	-	12	2	4	12	19	1167
01059154	Rabel	5	140	-	3	1	-	1	3	114
01059155	Rabenholz	6	369	-	1	-	1	4	4	270
01059157	Ringsberg	11	740	-	1	1	1	8	10	543
01059158	Schafflund	17	900	-	3	2	2	10	15	738
01059159	Sieverstedt	41	2255	1	10	5	4	21	31	1559
01059161	Sörup	52	3149	3	12	3	5	29	38	2662
01059162	Sollerup	25	1320	-	5	7	2	11	18	771
01059163	Stangheck	5	508	-	1	1	-	3	5	489
01059164	Steinberg	21	923	-	6	3	3	9	16	727
01059165	Steinbergkirche	19	1262	1	6	2	2	8	14	1191
01059167	Sterup	23	1281	-	5	2	5	11	20	1152
01059168	Stoltebüll	24	1622	1	2	3	4	14	22	1469
01059169	Süderhackstadt	13	760	1	2	3	2	5	9	360
01059171	Tarp	26	1275	1	7	5	4	9	17	689
01059173	Wallsbüll	9	766	1	1	-	1	6	7	516
01059174	Wanderup	41	2111	1	13	3	5	19	28	911
01059176	Waas	17	1036	-	2	4	1	10	14	644
01059177	Waasby	33	2033	-	5	6	7	15	26	1096
01059178	Westerholz	19	585	1	8	4	3	3	14	496
01059179	Lindewitt	74	4230	1	17	9	10	37	52	1739
01059180	Jarplund-Weding	15	744	-	5	2	-	8	8	318
01059181	Sankelmark	33	1766	1	12	2	3	15	19	747
01059182	Fräienwill	21	999	1	6	3	1	10	15	767
01060	Segeberg	1692	79863	52	556	290	215	579	1036	53283
01060002	Alveslohe	37	1443	-	17	6	7	7	16	993
01060003	Armstedt	23	917	1	6	6	3	7	16	506
01060004	Bad Bramstedt, Stadt	33	1115	2	13	7	4	7	15	540
01060005	Bad Segeberg, Stadt	17	388	3	9	2	-	3	9	295
01060006	Bahrenhof	4	302	-	-	-	1	3	4	277
01060007	Bark	16	735	-	6	1	3	6	10	506
01060008	Babensee	9	923	-	2	-	-	7	6	717
01060009	Bimöhlen	26	1252	-	5	6	4	11	17	501
01060010	Blunk	15	603	-	5	4	1	5	10	304
01060011	Boostedt	18	908	-	11	1	2	4	8	736
01060012	Bornhöved	13	620	-	4	3	-	6	8	516
01060013	Borstel	6	399	-	-	1	-	5	5	194
01060015	Bühnsdorf	4	280	-	1	-	1	2	3	270
01060016	Daldorf	19	718	-	11	2	1	5	8	470

Bodennutzung und Viehhaltung 2003

nutzung in den landwirtschaftlichen Betrieben												Schl.- Nr.
arten				Anbauflächen auf dem Ackerland								
Dauerkulturen		Dauergrünland		Getreide zu- sammen 1)	darunter							
Betriebe	ha	Betriebe	ha		Weizen zu- sammen	Winter- weizen	Roggen	Triticale	Winter- gerste	Sommer- gerste	Hafer	
10	11	12	13	14	15	16	17	18	19	20	21	
-	-	21	310	67			40		-		-	01059150
-	-	14	511	126	36	35	69	-				01059151
-	-	6	26	400	298	298	-	-	102	-	-	01059152
1		28	217	644	457	457	-	-	179	-	-	7 01059153
-	-	4	26				-	-		-	-	01059154
-	-	5	99	164	124	124	-	-	40	-	-	01059155
1		7	194	305	171	171	21		106	-	-	01059157
-	-	11	162	216	45	33	61	-	98			01059158
-	-	35	694	663	298	298	59	71	184	-	-	50 01059159
3	7	42	474	1610	993	993		69	474	-	-	60 01059161
-	-	25	548	176	33	33		33	38	43		01059162
-	-	3		329			-		65	-		01059163
1		18	186	401	305	305		-	94	-		01059164
1		12	70	760	550	550		-	203	-		01059165
-	-	15	129	718	399	399			255		26	01059167
2		19	148	955	718	718	-		211	-	-	20 01059168
-	-	12	400	89	66	66	-	17	-		-	01059169
-	-	20	586	216			64		66			01059171
-	-	9	250	213	96	96	34	-			36	01059173
-	-	40	1199	221	19	19	84	38			66	- 01059174
2		15	383	330	187	187	21		114	-	-	01059176
-	-	31	937	433	200	200	141		35	34		01059177
1		14	86	280	225	225		-	43	-		01059178
2		71	2476	348	75	75	121	82	31	39	-	01059179
1		15	422	95	28	27	33			10		01059180
-	-	32	1020	297	83	83	38	74	64	25		01059181
1		18	231	350	225	225		16	82	-	17	01059182
70	478	1503	25975	26889	11901	11646	2679	4159	5236	1737	1116	01060
4	17	31	431	571	253	253	52	108	127		25	01060002
3	5	19	405	199	62	62	-		52	76	-	01060003
5	16	28	558	237	123	123			68	-		01060004
-	-	12	92	164	106	106		-	53			01060005
-	-	4	25	145	110	110	-			-	-	01060006
-	-	16	227	238	37	37	67	31	47	20	36	01060007
-	-	9	206	405	242	242		-	130	-		01060008
1		25	748	114	39	39		-	32	25		01060009
-	-	14	297	133	33	33	15		47	-	25	01060010
-	-	16	172	439	85	85	64	193		69		01060011
-	-	13	103	220	85	85	49	-	69	-	17	01060012
-	-	6	204	52	25	25	18	-	-	-	-	01060013
1		3		168	108	108	-		23	-	-	01060015
-	-	18	246	200			85	10			10	01060016

1) einschli. Körnermais und Corn-Cob-Mix

Gemeindetabelle 1: Betriebsgrößenstruktur,

Schl.- Nr.	Land Regierungsbezirk Kreis Gemeinde	Flächennutzung in den landwirtschaftlichen Betrieben							Brache
		Anbaufläche auf dem Ackerland							
		Hackfrüchte			Ölfrüchte		Futterpflanzen		
		zusammen	darunter		zusammen	darunter Winter- raps	zusammen	darunter Silomais	
			Kartoffeln	Zuckerrüben					
ha									
22	23	24	25	26	27	28	29		
01059150	Deversee	-	-	-	-	-	325	138	66
01059151	Osterby	-	-	-	72	72	401	310	61
01059152	Pommerby	25	-	25	120	120	-	-	16
01059153	Quern	26	15	-	230	230	248	95	19
01059154	Rabel	-	-	-	-	-	-	-	4
01059155	Rabenholz	32	-	-	57	57	-	-	9
01059157	Ringsberg	-	-	-	69	69	125	55	32
01059158	Schafflund	-	-	-	67	67	365	151	82
01059159	Sieverstadt	39	-	-	294	294	451	332	113
01059161	Sörup	89	-	89	515	507	272	151	142
01059162	Sollerup	20	-	-	-	-	456	291	57
01059163	Stangheck	-	-	-	-	-	-	-	38
01059164	Steinberg	9	-	-	112	112	180	81	24
01059165	Steinbergkirche	-	-	-	270	270	-	-	26
01059167	Sterup	-	-	-	238	238	170	64	14
01059168	Stoltebüll	-	-	-	261	261	164	65	49
01059169	Süderhackstedt	-	-	-	75	75	174	151	20
01059171	Tarp	-	-	-	28	28	341	266	63
01059173	Wallsbüll	-	-	-	-	-	193	122	63
01059174	Wanderup	-	-	-	50	50	539	447	94
01059176	Wees	-	-	-	131	129	124	103	54
01059177	Weesby	-	-	-	177	177	380	364	105
01059178	Westerholz	-	-	-	75	75	119	24	19
01059179	Lindewitt	15	-	-	100	100	1077	1013	199
01059180	Jarplund-Weding	-	-	-	-	-	139	138	51
01059181	Sankelmark	-	-	-	75	75	303	263	72
01059182	Freienwill	-	-	-	170	169	201	118	35
01060	Segeberg	1806	848	928	9634	9611	9948	7121	4547
01060002	Alveslohe	-	-	-	147	147	143	103	85
01060003	Armstadt	-	-	-	56	56	155	128	56
01060004	Bad Bramstedt, Stadt	-	-	-	172	172	57	50	54
01060005	Bad Segeberg, Stadt	-	-	-	91	91	23	-	16
01060006	Bahrenhof	-	-	-	116	116	-	-	3
01060007	Bark	28	28	-	78	78	111	65	51
01060008	Bebensee	42	-	42	131	131	76	57	62
01060009	Bimöhlen	-	-	-	27	27	282	231	52
01060010	Blunk	-	-	-	38	38	88	50	39
01060011	Boostedt	-	-	-	47	47	127	-	74
01060012	Bornhöved	-	-	-	79	79	143	92	51
01060013	Borstel	-	-	-	-	-	109	83	29
01060015	Bühnsdorf	-	-	-	100	100	-	-	2
01060016	Daldorf	-	-	-	-	-	85	76	90

Bodennutzung und Viehhaltung 2003

Landwirtschaftliche Betriebe mit Viehhaltung												Schl.- Nr.
zusammen		Rinder				Schweine						
		zusammen		darunter Milchkühe		zusammen		und zwar				
Betriebe	GV 2)	Betriebe	Tiere	Betriebe	Tiere	Betriebe	Tiere	Betriebe	Tiere	Betriebe	Tiere	
30	31	32	33	34	35	36	37	38	39	40	41	
20	1103	13	1458	9	424	1	-	-	-	-	-	01059150
14	1783	12	2939	9	645	1	-	-	-	1	-	01059151
5	254	1	-	-	-	3	1782	3	1129	1	-	01059152
27	1481	15	1405	10	552	8	3453	6	1947	2	-	01059153
3	129	1	-	-	-	1	-	1	-	-	-	01059154
4	156	1	-	1	-	2	-	2	-	-	-	01059155
11	807	7	896	5	252	3	1433	3	815	-	-	01059157
14	1057	13	1517	9	432	-	-	-	-	-	-	01059158
34	2849	25	3379	15	916	7	3739	7	1272	-	-	01059159
46	3298	25	2168	16	798	19	14148	14	5775	12	1241	01059161
23	3072	20	3046	14	887	4	7834	2	-	1	-	01059162
3	292	1	-	1	-	1	-	1	-	-	-	01059163
19	1157	10	1170	8	365	7	2540	3	-	2	-	01059164
16	1075	6	440	2	-	8	6070	6	2763	2	-	01059165
22	1678	12	943	8	336	10	10910	8	1977	9	1543	01059167
20	1530	10	1012	7	408	9	6821	8	3144	3	531	01059168
12	1343	9	1882	7	520	2	-	1	-	1	-	01059169
21	2063	14	2345	9	684	8	3092	5	275	4	-	01059171
9	859	6	1187	5	295	-	-	-	-	-	-	01059173
41	4185	34	5457	21	1311	6	2067	2	-	5	557	01059174
16	1151	11	1310	8	367	4	2459	2	-	2	-	01059176
30	3026	23	3571	18	1047	6	3057	4	-	4	283	01059177
15	578	9	533	6	205	3	1454	1	-	1	-	01059178
68	7528	57	10688	46	2950	3	986	3	116	2	-	01059179
15	915	12	1225	7	405	1	-	1	-	-	-	01059180
28	2612	23	3554	15	1039	1	-	-	-	1	-	01059181
18	1034	10	1155	7	450	4	1937	2	-	3	300	01059182
1370	84282	804	80067	468	24915	266	170914	202	76811	118	12046	01060
30	1618	15	1324	5	376	5	4953	3	658	3	-	01060002
18	1185	13	1683	8	443	-	-	-	-	-	-	01060003
22	873	13	1108	5	209	-	-	-	-	-	-	01060004
11	161	7	163	1	-	3	-	2	-	1	-	01060005
4	543	1	-	1	-	3	-	3	1832	2	-	01060006
16	737	12	796	8	256	5	-	3	-	2	-	01060007
9	787	6	574	4	131	2	-	2	-	-	-	01060008
24	1870	19	2427	12	776	-	-	-	-	-	-	01060009
12	693	9	948	5	266	3	199	2	-	1	-	01060010
13	829	5	601	2	-	1	-	1	-	1	-	01060011
10	578	6	362	4	172	2	-	1	-	-	-	01060012
6	595	5	747	4	283	-	-	-	-	-	-	01060013
3	244	-	-	-	-	3	2171	3	1070	1	-	01060015
18	532	10	684	4	194	1	-	1	-	-	-	01060016

2) gesamter Viehbestand der Betriebe (Pferde, Rinder, Schafe, Schweine und Geflügel)

Gemeindetabelle 1: Betriebsgrößenstruktur,

Schl.- Nr.	Land Regierungsbezirk Kreis Gemeinde	Landwirtschaftliche Betriebe						Flächen		
		insgesamt		Mit einer landw. gen. Fläche von .. bis unter .. ha					Kultur	
				unter 2	2 - 10	10 - 30	30 - 50	50 u. mehr	Ackerland	
		Betriebe	LF ha	Betriebe					ha	
1	2	3	4	5	6	7	8	9		
01060017 Damsdorf		8	441	-	1	3	1	3	6	294
01060018 Dreggers		5	272	-	2	-	1	2	3	251
01060019 Ellerau		17	1141	1	4	5	-	7	12	680
01060020 Fahrenkrug		4	353	-	1	-	1	2	3	257
01060021 Föhrden-Barl		20	878	-	1	7	4	8	19	471
01060022 Fredesdorf		6	638	-	1	-	1	4	5	465
01060023 Fuhlanderf		12	620	1	4	-	1	6	8	414
01060024 Gaschendorf		7	308	-	2	-	2	3	6	285
01060025 Glasau		18	983	-	8	3	2	5	11	561
01060026 Gönnebek		31	924	15	3	4	2	7	27	630
01060027 Großenaspe		44	2797	1	12	6	6	19	27	2188
01060028 Groß Kummerfeld		31	1860	1	9	3	4	14	22	1342
01060029 Groß Niendorf		13	567	-	2	2	4	5	10	452
01060030 Groß Rönnau		10	596	-	2	3	-	5	8	487
01060031 Hagen		10	431	-	4	2	2	2	5	199
01060033 Hardebek		15	453	1	8	3	1	2	6	201
01060034 Hartenholm		36	637	-	25	4	4	3	9	112
01060035 Hasenkrug		8	472	-	4	2	-	2	3	380
01060036 Hasenmoor		22	1310	-	5	1	5	11	18	742
01060037 Heidmoor		11	578	-	3	3	1	4	8	157
01060038 Heidmühlen		24	860	-	8	5	2	9	15	440
01060039 Henstedt-Ulzburg		66	2437	1	22	12	9	22	42	1366
01060040 Hitzhusen		15	438	-	5	4	2	4	11	170
01060041 Höggersdorf		6	292	-	3	-	1	2	4	182
01060042 Hüttnbek		9	302	-	5	2	-	2	2	
01060043 Itzstedt		10	507	1	1	2	3	3	7	323
01060044 Kaltankirchen, Stadt		12	515	-	4	4	1	3	5	281
01060045 Kattendorf		14	552	-	3	5	2	4	10	281
01060046 Kayhude		9	220	-	4	1	2	2	3	45
01060047 Kisdorf		39	1593	1	10	9	6	13	26	868
01060048 Klein Gladebrügge		9	269	1	2	-	4	2	6	179
01060049 Klein Rönnau		4	49	-	2	2	-	-	-	-
01060050 Krens II		17	773	-	3	4	5	5	12	549
01060051 Kükels		11	814	-	3	3	-	5	9	640
01060052 Latendorf		21	1175	-	5	4	1	11	13	651
01060053 Leezen		23	981	1	11	2	-	9	14	734
01060054 Lentföhrden		30	986	-	11	5	7	7	14	422
01060056 Mönkloh		10	411	-	2	2	3	3	6	237
01060057 Mözen		10	649	-	2	-	3	5	8	494
01060058 Nahe		20	1066	1	3	5	2	9	15	532
01060059 Negernbötel		17	1079	1	4	3	3	6	9	861
01060060 Nehms		27	1041	-	5	8	5	9	17	687

Bodennutzung und Viehhaltung 2003

nutzung in den landwirtschaftlichen Betrieben												Schl.- Nr.
arten				Anbauflächen auf dem Ackerland								
Dauerkulturen		Dauergrünland		Getreide zu- sammen 1)	darunter							
					Weizen zu- sammen	Winter- weizen	Roggen	Triticale	Winter- gerste	Sommer- gerste	Hafer	
Betriebe	ha	Betriebe	ha	ha								
10	11	12	13	14	15	16	17	18	19	20	21	
-	-	8	146	154	88	88		37		-		01060017
-	-	5	21	129					91	-		01060018
-	-	16	460	276	192	192	23	47			11	01060019
1		4	78	172	72	72			64			01060020
-	-	20	406	178	75	68	18	30	35	11		01060021
-	-	6	172	222	84	84		42	87			01060022
3	33	7	173	134			36			45		01060023
-	-	4	22	192	95	95			18			01060024
1		16	257	323	187	187			51			01060025
-	-	17	292	256	116	116	40	35	44	9	13	01060026
1		39	607	1001	167	139	271	229	168	129	34	01060027
1		26	517	639	72	52	201	91	96	152	28	01060028
1		10	106	260	97	97		50	99			01060029
-	-	9	108	216	108	108			27			01060030
-	-	10	231	71	24	24				24	6	01060031
1		13	250	85						50		01060033
2		35	518	32								01060034
-	-	7	91									01060035
-	-	20	565	286			61	69		47	24	01060036
-	-	9	421	80				28			20	01060037
-	-	23	418	161			50			99		01060038
1		61	1061	752	293	293	73	62	193	41	90	01060039
-	-	15	267	88	33	33			36			01060040
1		6	107	106	50	50						01060041
-	-	8	50									01060042
-	-	9	184	121	74	74						01060043
-	-	12	233	132				64				01060044
-	-	14	269	116	42	36						01060045
1		8	165									01060046
-	-	37	721	294	77	77	36	62	86	19	14	01060047
-	-	8	90	102	42	42			55			01060048
-	-	4	48									01060049
-	-	15	221	273	150	150			69			01060050
-	-	11	174	326	145	106		33				01060051
-	-	21	524	275	17	17	40		53	122		01060052
-	-	20	245	370	173	173		32	145			01060053
2		29	533	179			87	49		20	23	01060054
-	-	9	174	80			41					01060056
-	-	9	153	232	105	105			38			01060057
3	4	18	529	228	82	76	21	47	59		16	01060058
3	18	13	198	460	41	41	178	67	128			01060059
1		26	348	391	233	215	13	29	88		27	01060060

1) einschl. Körnermais und Corn-Cob-Mix

Gemeindetabelle 1: Betriebsgrößenstruktur,

Schl.- Nr.	Land Regierungsbezirk Kreis Gemeinde	Flächennutzung in den landwirtschaftlichen Betrieben							
		Anbaufläche auf dem Ackerland							
		Hackfrüchte			Ölfrüchte		Futterpflanzen		Brache
		zusammen	darunter		zusammen	darunter Winter- raps	zusammen	darunter Silomais	
			Kartoffeln	Zuckerrüben					
ha							29		
22	23	24	25	26	27	28			
01060017	Damsdorf	-	-	-	-	-	30	29	30
01060018	Draggers	-	-	-	114	114	-	-	7
01060019	Ellerau	-	-	-	167	167	173	156	65
01060020	Fahrenkrug	-	-	-	-	-	-	-	9
01060021	Föhrden-Barl	-	-	-	37	37	236	154	19
01060022	Fredesdorf	-	-	-	84	84	144	96	12
01060023	Fuhlendorf	-	-	-	81	81	83	79	59
01060024	Geschendorf	-	-	-	50	50	-	-	24
01060025	Glasau	-	-	-	139	139	45	41	54
01060026	Gönnebek	27	-	-	125	125	139	93	59
01060027	Großenaspe	89	66	21	344	344	498	309	236
01060028	Groß Kummerfeld	213	212	-	93	93	246	238	142
01060029	Groß Niendorf	11	-	11	122	122	43	21	16
01060030	Groß Rönkau	-	-	-	111	111	111	-	46
01060031	Hagen	12	-	12	21	21	89	-	3
01060033	Hardebek	-	-	-	-	-	81	81	22
01060034	Hartenholm	-	-	-	-	-	68	68	1
01060035	Hasenkrug	-	-	-	-	-	-	-	33
01060036	Hasenmoor	34	-	-	29	29	239	205	97
01060037	Heidmoor	-	-	-	-	-	56	35	12
01060038	Heidmühlen	16	-	-	-	-	192	158	50
01060039	Henstedt-Ulzburg	-	-	-	165	165	311	243	137
01060040	Hitzhusen	-	-	-	30	30	39	25	11
01060041	Högersdorf	-	-	-	-	-	16	16	16
01060042	Hüttnbek	-	-	-	-	-	-	-	-
01060043	Itzstedt	-	-	-	44	44	109	83	46
01060044	Kaltenkirchen, Stadt	-	-	-	84	84	19	19	29
01060045	Kattendorf	-	-	-	-	-	96	69	53
01060046	Kayhude	-	-	-	-	-	36	-	4
01060047	Kisdorf	-	-	-	107	107	400	246	66
01060048	Klein Gladebrügge	-	-	-	60	60	-	-	11
01060049	Klein Rönkau	-	-	-	-	-	-	-	-
01060050	Krems II	-	-	-	139	139	100	60	30
01060051	Kükels	25	-	-	73	73	137	87	79
01060052	Latendorf	-	-	-	-	-	260	188	103
01060053	Leezen	-	-	-	166	166	159	109	23
01060054	Lentföhrden	-	-	-	54	54	143	132	47
01060056	Mönkloh	-	-	-	23	23	128	85	5
01060057	Mözen	-	-	-	162	162	48	-	52
01060058	Nahe	-	-	-	55	55	189	149	41
01060059	Negernbötzel	-	-	-	171	171	57	51	76
01060060	Nehms	-	-	-	129	129	50	41	60

Bodennutzung und Viehhaltung 2003

Landwirtschaftliche Betriebe mit Viehhaltung												Schl.- Nr.
zusammen		Rinder				Schweine						
		zusammen		darunter Milchkühe		zusammen		und zwar				
Betriebe	GV 2)	Betriebe	Tiere	Betriebe	Tiere	Betriebe	Tiere	Betriebe	Tiere	Betriebe	Tiere	
30	31	32	33	34	35	36	37	38	39	40	41	
7	561	5	350	5	148	3	2320	2		1		01060017
5	358	2		-	-	4	3276	3	1427	2		01060018
13	1139	9	1508	6	442	1		-	-	1		01060019
4	363	2		1		1		1		-	-	01060020
18	1437	17	1928	14	652	2		2		1		01060021
5	678	5	942	4	279	1		1		-	-	01060022
6	587	4	666	4	234	-	-	-	-	-	-	01060023
7	322	1		-	-	3	2910	2		1		01060024
14	489	9	581	3	185	2		2		1		01060025
17	1151	10	1392	9	405	1		1		-	-	01060026
36	2302	22	2703	14	814	5	2147	5	1760	3	84	01060027
21	1523	13	1879	9	597	5	815	3		2		01060028
10	478	5	320	2		5	2072	5	517	3	392	01060029
9	468	3	460	3	165	2		1		1		01060030
10	354	5	381	2		2		2		1		01060031
14	576	9	742	3	246	3	85	2		-	-	01060033
27	872	15	1087	9	385	2		1		1		01060034
7	315	3	180	2		2		1		2		01060035
19	1693	15	2174	12	677	3	1057	2		2		01060036
9	455	7	495	4	98	-	-	-	-	-	-	01060037
21	1256	15	1547	9	458	3		3		1		01060038
52	2384	24	2588	15	856	9	2552	7	969	3		01060039
11	522	7	554	5	188	2		1		2		01060040
4	162	3	210	1		-	-	-	-	-	-	01060041
8	320	2		1		1		1		-	-	01060042
6	560	6	726	5	290	-	-	-	-	-	-	01060043
10	724	8	731	-	-	2		1		1		01060044
14	801	12	944	8	252	3	497	3	137	2		01060045
7	337	4	374	2		1		1		1		01060046
34	2059	26	2530	13	773	6	1090	6	414	5	142	01060047
6	270	3	131	1		2		2		-	-	01060048
3	72	-	-	-	-	-	-	-	-	-	-	01060049
15	890	7	698	7	300	4	2470	3		4	224	01060050
9	622	6	779	4	290	-	-	-	-	-	-	01060051
19	1357	15	1754	11	596	3		1		2		01060052
18	825	11	1003	6	355	4		2		1		01060053
22	1393	17	1550	10	376	2		2		2		01060054
10	787	5	905	4	285	2		2		1		01060056
10	782	5	384	2		5	3866	4	2346	3		01060057
15	1309	9	1656	8	547	1		1		-	-	01060058
16	1733	7	504	5	177	5	12568	3	1730	3	2161	01060059
25	1459	12	828	5	213	8	6821	4	2265	4	421	01060060

2) gesamter Viehbestand der Betriebe (Pferde, Rinder, Schafe, Schweine und Geflügel)

Gemeindetabelle 1: Betriebsgrößenstruktur,

Schl.- Nr.	Land Regierungsbezirk Kreis Gemeinde	Landwirtschaftliche Betriebe						Flächen		
		insgesamt		Mit einer landw. gen. Fläche von .. bis unter .. ha					Kultur	
				unter 2	2 - 10	10 - 30	30 - 50	50 u. mehr	Ackerland	
		Betriebe	LF ha	Betriebe					ha	
1	2	3	4	5	6	7	8	9		
01060061	Neuengörs	20	1316	-	3	4	1	12	16	1245
01060062	Neversdorf	9	368	1	3	2	-	3	4	304
01060063	Norderstedt, Stadt	87	1798	1	43	20	12	11	33	659
01060064	Nützen	23	1076	1	6	4	2	10	13	566
01060065	Oering	20	591	-	7	6	4	3	12	438
01060066	Oersdorf	7	100	1	5	-	-	1	2	
01060067	Pronstorf	34	2566	1	8	6	5	14	26	2073
01060068	Rickling	35	1724	1	13	7	7	7	22	1246
01060069	Rohlstorf	21	1269	-	8	4	4	5	14	1135
01060070	Schackendorf	10	357	-	4	2	-	4	6	272
01060071	Schieren	8	988	1	1	-	-	6	6	984
01060072	Schmalensee	14	620	1	5	2	-	6	9	531
01060073	Schmalfeld	37	1890	-	8	11	5	13	21	881
01060074	Schwissel	5	518	1	-	-	-	4	5	386
01060075	Seedorf	55	3038	-	20	5	7	23	37	2067
01060076	Seth	20	756	1	4	5	4	6	15	378
01060077	Sievershütten	6	214	-	3	1	-	2	3	114
01060079	Stipsdorf	3	190	-	2	-	-	1	1	
01060080	Stocksee	7	942	-	3	-	-	4	4	823
01060081	Strukdorf	5	879	-	-	-	1	4	5	844
01060082	Struvenhütten	26	966	1	11	5	2	7	13	511
01060084	Stuvenborn	16	1027	-	6	1	1	8	9	709
01060085	Sülfeld	37	1502	1	12	5	6	13	28	845
01060086	Tarbek	11	532	1	2	-	-	8	9	368
01060087	Tensfeld	6	258	-	4	-	-	2	2	
01060088	Todesfelde	27	1022	-	10	6	3	8	16	712
01060089	Trappenkamp	3	9	-	3	-	-	-	-	-
01060090	Travenhorst	9	634	1	2	1	2	3	6	453
01060091	Traventhal	7	443	-	3	1	-	3	4	358
01060092	Wahlstedt, Stadt	15	772	2	7	1	1	4	6	621
01060093	Wakendorf I	5	581	-	1	1	-	3	4	572
01060094	Wakendorf II	19	712	-	8	3	3	5	11	325
01060095	Weddelbrook	23	1194	-	6	2	2	13	15	588
01060096	Weede	21	1628	-	3	3	3	12	18	1566
01060097	Wensin	14	1507	-	3	3	-	8	9	1325
01060098	Westerrade	7	486	-	1	1	3	2	6	431
01060099	Wiemersdorf	36	1188	3	12	4	7	10	23	807
01060100	Winsen	6	179	-	3	1	-	2	2	
01060101	Wittenborn	7	238	-	4	1	-	2	2	
01061	Steinburg	1456	70698	40	340	210	214	652	859	30707
01061001	Aasbützel	10	197	-	4	3	3	-	5	41
01061002	Aebtissinwisch	3	168	-	-	-	2	1	-	-

Bodennutzung und Viehhaltung 2003

nutzung in den landwirtschaftlichen Betrieben												Schl.- Nr.
arten				Anbauflächen auf dem Ackerland								
Dauerkulturen		Dauergrünland		Getreide zu- sammen 1)	darunter							
					Weizen zu- sammen	Winter- weizen	Roggen	Triticale	Winter- gerste	Sommer- gerste	Hafer	
Betriebe	ha	Betriebe	ha	ha								
10	11	12	13	14	15	16	17	18	19	20	21	
1		13	69	867	569	569	-	156	142	-	-	01060061
-	-	7	62	194	87	87		28	63	-		01060062
4	7	82	1130	486	41	41	130	34	70	99	112	01060063
-	-	22	506	237			37	72	41	56	16	01060064
1		16	151	218	71	71		28	87			01060065
-	-	7	60		-	-	-		-		-	01060066
1		27	479	1229	952	949		44	189		23	01060067
3	15	29	462	651	80	80	245	121	78	103	24	01060068
1		20	119	678	516	516			131	-		01060069
-	-	9	84	130	74	74			37	-		01060070
-	-	7	84	531	412	412	-	95		-	-	01060071
-	-	13	87	265	172	172			48			01060072
2		35	988	375	111	111	44	126	50	38		01060073
-	-	4	133	222	131	131	-	50	42	-	-	01060074
2		50	960	1115	543	521	36	227	219	8	82	01060075
-	-	20	375	130	43	43	17	19	17	-	34	01060076
-	-	6	100	41			-	-			-	01060077
-	-	3	11				-				-	01060079
1		6	41	459	278	278					-	01060080
-	-	3	33	596	470	422	-		91	-	-	01060081
-	-	24	455	176	52	52	-	59	33		23	01060082
1		16	317	346	144	144		83	78	32	-	01060084
3	2	31	652	341	140	140	20	52	108	14	7	01060085
-	-	9	161	146	24	24	46	48	26		-	01060086
-	-	6	118								-	01060087
1		25	305	300	88	88	73	49	58	27		01060088
-	-	3	9	-	-	-	-	-	-	-	-	01060089
1		9	166	277	148	117					48	01060090
-	-	7	85	248	160	134	-	-	78		-	01060091
2		12	146	347			87	125	70		16	01060092
-	-	1		265	169	169	-		45	-	-	01060093
-	-	18	386	109	42	42	-	19	41	-		01060094
2		23	572	218	29	29	21	96	15	41	17	01060095
-	-	10	60	1065	713	713	-	116	219	-		01060096
1		12	179	837	522	522		88	208			01060097
-	-	5	55	255	161	161	-	-		-		01060098
6	10	30	369	316	172	172		-	58	67		01060099
-	-	6	92		-	-	-				-	01060100
-	-	6	39								-	01060101
77	509	1331	39371	14026	7673	7548	998	777	1552	2736	277	01061
1		10	136	34					8	12		01061001
-	-	3	168		-	-	-	-	-	-	-	01061002

1) einschl. Körnermais und Corn-Cob-Mix

Gemeindetabelle 1: Betriebsgrößenstruktur,

Schl.- Nr.	Land Regierungsbezirk Kreis Gemeinde	Flächennutzung in den landwirtschaftlichen Betrieben							Brache
		Anbaufläche auf dem Ackerland							
		Hackfrüchte			Ölfrüchte		Futterpflanzen		
		zusammen	darunter		zusammen	darunter Winter- raps	zusammen	darunter Silomais	
			Kartoffeln	Zuckerrüben					
ha									
22	23	24	25	26	27	28	29		
01060061	Neuengörs	-	-	-	339	339	-	-	15
01060062	Neversdorf	-	-	-	67	67	-	-	2
01060063	Norderstedt, Stadt	-	-	-	55	55	64	38	51
01060064	Nützen	-	-	-	35	35	205	148	85
01060065	Oering	-	-	-	142	142	26	23	47
01060066	Oersdorf	-	-	-	-	-	-	-	-
01060067	Pronstorf	-	-	-	586	580	97	74	63
01060068	Rickling	64	51	-	90	87	227	124	213
01060069	Rohlstorf	27	-	27	253	253	-	-	128
01060070	Schackendorf	-	-	-	63	63	-	-	45
01060071	Schieren	-	-	-	319	319	-	-	45
01060072	Schmalensee	36	-	36	138	138	-	-	28
01060073	Schmalfeld	6	-	-	105	97	294	258	92
01060074	Schwissel	-	-	-	95	95	54	49	15
01060075	Seedorf	49	30	19	399	399	317	193	166
01060076	Seth	-	-	-	48	48	167	147	31
01060077	Sievershütten	-	-	-	-	-	42	32	3
01060079	Stipsdorf	-	-	-	-	-	-	-	-
01060080	Stocksee	-	-	-	285	285	-	-	42
01060081	Strukdorf	-	-	-	141	141	-	-	103
01060082	Struvenhütten	-	-	-	56	56	237	142	42
01060084	Stuvenborn	-	-	-	60	60	250	123	54
01060085	Sülfeld	21	-	20	131	131	271	228	79
01060086	Tarbek	-	-	-	46	46	125	54	41
01060087	Tensfeld	-	-	-	-	-	-	-	-
01060088	Todesfelde	28	23	-	107	104	211	151	66
01060089	Trappenkamp	-	-	-	-	-	-	-	-
01060090	Travenhorst	-	-	-	-	-	-	-	93
01060091	Traventhal	-	-	-	-	-	-	-	5
01060092	Wahlstedt, Stadt	-	-	-	-	-	138	76	77
01060093	Wakendorf I	-	-	-	134	134	-	-	24
01060094	Wakendorf II	-	-	-	18	18	169	144	30
01060095	Weddelbrook	-	-	-	76	76	221	191	61
01060096	Weede	-	-	-	408	408	-	-	74
01060097	Wensin	-	-	-	366	366	-	-	35
01060098	Westerrade	-	-	-	66	66	-	-	28
01060099	Wiemersdorf	75	-	72	135	135	192	149	53
01060100	Winsen	-	-	-	-	-	-	-	-
01060101	Wittenborn	-	-	-	-	-	-	-	-
01061	Steinburg	1002	257	718	3105	3077	9781	7017	2105
01061001	Aasbützel	-	-	-	-	-	7	-	-
01061002	Aebtissinwisch	-	-	-	-	-	-	-	-

Bodennutzung und Viehhaltung 2003

Landwirtschaftliche Betriebe mit Viehhaltung												Schl.- Nr.
zusammen		Rinder				Schweine						
		zusammen		darunter Milchkühe		zusammen		und zwar				
								Mastschweine		Zuchtsauen		
Betriebe	GV 2)	Betriebe	Tiere	Betriebe	Tiere	Betriebe	Tiere	Betriebe	Tiere	Betriebe	Tiere	
30	31	32	33	34	35	36	37	38	39	40	41	
16	1224	4	165	1		12	9034	8	5191	4	559	01060061
7	335	4	143	2		1		1		-	-	01060062
69	2126	25	983	7	295	6	3061	6	1979	1		01060063
17	1210	12	1490	9	412	3	126	1		3		01060064
14	299	10	350	3	103	-	-	-	-	-	-	01060065
6	160	2		1		-	-	-	-	-	-	01060066
27	2291	12	1116	8	486	11	11449	10	6518	4	387	01060067
28	1454	17	1466	8	354	5	3153	4	1442	2		01060068
14	648	8	333	2		5	2799	3	2192	2		01060069
6	238	3	115	-	-	1		1		-	-	01060070
7	664	2		2		4	3914	3	2147	1		01060071
11	726	6	405	5	196	2		2		-	-	01060072
33	2647	24	3009	13	961	7	4736	6	1675	4	595	01060073
5	339	5	501	2		1		-	-	1		01060074
43	3281	27	2539	16	1013	14	6076	11	2563	6	485	01060075
18	1083	11	1330	10	494	4	824	3	27	3	192	01060076
6	339	4	430	3	140	1		-	-	1		01060077
2		-	-	-	-	1		1		-	-	01060079
6	483	1		-	-	2		2		-	-	01060080
5	805	1		1		4	5285	4	3995	-	-	01060081
22	1357	12	1688	9	474	2		1		1		01060082
16	1656	11	1729	4	541	3	3897	2		1		01060084
30	1830	24	2171	12	667	5	1614	4	1268	1		01060085
10	888	7	689	6	217	1		-	-	1		01060086
5	299	4	405	2		-	-	-	-	-	-	01060087
19	1051	12	1286	8	486	3	916	3	234	2		01060088
3		1		-	-	-	-	-	-	-	-	01060089
8	348	5	344	1		1		1		1		01060090
7	140	2		-	-	-	-	-	-	-	-	01060091
11	946	4	686	3	221	1		1		1		01060092
3	278	-	-	-	-	2		1		1		01060093
14	982	12	1246	8	452	1		1		-	-	01060094
21	1795	17	2280	13	646	5	1471	3	147	3	233	01060095
18	1708	5	50	1		14	15088	12	6797	3	770	01060096
12	571	4		2		3	2157	3	945	2		01060097
6	560	2		2		3	2719	2		1		01060098
26	1205	15	1530	11	536	-	-	-	-	-	-	01060099
6	197	3	269	2		-	-	-	-	-	-	01060100
4	4	-	-	-	-	-	-	-	-	-	-	01060101
1279	110513	971	132359	724	41120	200	109755	152	52280	97	7414	01061
7	152	3	136	3	58	1		-	-	-	-	01061001
3	345	3	474	3	147	1		1		1		01061002

2) gesamter Viehbestand der Betriebe (Pferde, Rinder, Schafe, Schweine und Geflügel)

Gemeindetabelle 1: Betriebsgrößenstruktur,

Schl.- Nr.	Land Regierungsbezirk Kreis Gemeinde	Landwirtschaftliche Betriebe					Flächen					
		insgesamt		Mit einer landw. gen. Fläche von .. bis unter .. ha					Kultur			
				unter 2	2 - 10	10 - 30	30 - 50	50 u. mehr	Ackerland			
		Betriebe	LF ha	Betriebe					ha			
1	2	3	4	5	6	7	8	9				
01061003	Agathorst	7	276	-	3	-	1	3	4	129		
01061004	Altenmoor	14	548	-	4	3	3	4	5	61		
01061005	Auufar	16	755	-	5	-	4	7	11	192		
01061006	Bahrenfleth	23	1501	-	2	5	2	14	19	993		
01061007	Beidenfleth	26	1410	2	2	3	3	16	15	373		
01061008	Bekdorf	2		-	1	-	1	-	1			
01061010	Bekmünde	5	204	-	1	1	1	2	3	43		
01061011	Besdorf	6	225	-	4	-	-	2	2			
01061012	Blomesche Wildnis	21	510	1	6	8	3	3	17	367		
01061013	Bokelrahm	4	372	-	-	-	1	3	4	308		
01061014	Bokhorst	10	441	1	3	1	1	4	5	259		
01061015	Borsfleth	15	844	-	3	3	3	6	7	227		
01061016	Breitenberg	6	252	-	2	-	1	3	4	99		
01061017	Breitenburg	1		-	1	-	-	-	-	-		
01061018	Brokdorf	24	1219	1	6	2	1	14	1			
01061019	Brokstedt	19	509	2	9	4	1	3	8	320		
01061020	Büttal	1		-	-	-	1	-	-	-		
01061021	Christinenthal	6	402	-	1	1	1	3	5	274		
01061022	Dügeling	10	496	-	3	1	1	5	7	181		
01061023	Dammfleth	20	1039	-	2	4	3	11	6	161		
01061024	Drage	16	1045	-	3	3	1	9	13	680		
01061025	Ecklak	20	1074	-	1	2	7	10	5	62		
01061026	Elskop	9	603	1	-	2	1	5	8	482		
01061027	Engelbrechtsche Wildnis	11	394	1	-	4	3	3	10	271		
01061028	Fitzbek	12	519	-	5	-	2	5	9	253		
01061029	Glückstadt, Stadt	8	104	1	4	2	-	1	2			
01061030	Grevenkop	18	1391	-	3	-	2	13	15	1190		
01061031	Gribbohm	7	633	-	-	1	-	6	7	334		
01061033	Hadenfeld	5	129	-	2	2	-	1	3	45		
01061034	Heiligenstedten	14	497	1	3	1	5	4	8	173		
01061035	Heiligenstedtenerkamp	4	24	1	3	-	-	-	1			
01061036	Hennstadt	17	779	1	4	4	1	7	12	410		
01061037	Herzhorn	19	974	-	6	-	4	9	8	271		
01061038	Hingstheide	7	512	-	-	-	3	4	6	277		
01061039	Hodorf	15	580	-	5	3	3	4	7	226		
01061040	Hohenaspe	21	1143	-	2	5	5	9	17	397		
01061041	Hohenfelde	20	909	1	4	2	2	11	16	417		
01061042	Hohenlockstedt	51	2170	1	12	10	5	23	37	1342		
01061043	Holstenniendorf	21	1039	-	5	4	3	9	15	476		
01061044	Horst (Holstein)	60	2202	2	15	12	9	22	35	837		
01061045	Huje	8	438	-	2	-	1	5	5	173		
01061046	Itzehoe, Stadt	20	663	1	12	-	1	6	9	317		

Bodennutzung und Viehhaltung 2003

nutzung in den landwirtschaftlichen Betrieben												Schl.- Nr.
arten				Anbauflächen auf dem Ackerland								
Dauerkulturen		Dauergrünland		Getreide zu- sammen 1)	darunter							
					Weizen zu- sammen	Winter- weizen	Roggen	Triticale	Winter- gerste	Sommer- gerste	Hafer	
Betriebe	ha	Betriebe	ha	ha								
10	11	12	13	14	15	16	17	18	19	20	21	
-	-	7	147	28	-	-	-	-	-	20	-	01061003
1	-	13	483	-	-	-	-	-	-	-	-	01061004
-	-	16	563	55	-	-	22	-	-	20	-	01061005
2	-	21	505	621	539	539	-	-	61	-	19	01061006
-	-	25	1037	164	157	157	-	-	-	-	-	01061007
-	-	2	-	-	-	-	-	-	-	-	-	01061008
-	-	5	161	-	-	-	-	-	-	-	-	01061010
-	-	6	115	-	-	-	-	-	-	-	-	01061011
1	-	9	143	117	108	100	-	-	-	-	-	01061012
-	-	4	64	136	43	43	-	-	-	-	-	01061013
-	-	9	181	80	-	-	-	-	-	39	-	01061014
-	-	15	617	132	106	106	-	-	26	-	-	01061015
-	-	6	153	52	24	24	-	-	-	-	-	01061016
-	-	1	-	-	-	-	-	-	-	-	-	01061017
1	-	24	1188	-	-	-	-	-	-	-	-	01061018
-	-	18	187	178	41	41	58	-	30	27	-	01061019
-	-	1	-	-	-	-	-	-	-	-	-	01061020
-	-	6	127	148	38	38	-	-	56	39	-	01061021
1	-	10	313	49	30	30	-	-	-	-	-	01061022
-	-	19	875	91	83	76	-	-	-	-	-	01061023
-	-	14	362	266	106	106	96	-	-	-	-	01061024
-	-	20	1008	-	-	-	-	-	-	-	-	01061025
-	-	6	120	350	333	333	-	-	-	-	-	01061026
1	-	4	122	95	60	60	-	-	-	-	13	01061027
-	-	12	264	92	-	-	-	-	34	25	-	01061028
1	-	6	34	-	-	-	-	-	-	-	-	01061029
-	-	12	200	808	653	653	-	-	131	-	-	01061030
-	-	6	299	77	26	26	-	-	-	-	-	01061031
1	-	4	80	29	-	-	-	-	-	-	-	01061033
2	-	12	311	67	63	63	-	-	-	-	-	01061034
-	-	4	23	-	-	-	-	-	-	-	-	01061035
1	-	17	367	92	-	-	-	-	-	-	79	01061036
1	-	18	680	180	132	127	-	-	-	-	-	01061037
-	-	7	234	97	-	-	32	9	-	-	-	01061038
-	-	15	352	122	105	100	-	-	-	-	-	01061039
-	-	21	745	125	6	6	-	-	-	110	-	01061040
1	-	18	483	192	89	89	-	-	46	26	-	01061041
4	60	43	764	491	58	52	70	16	-	304	18	01061042
1	-	19	546	102	-	-	20	-	-	59	-	01061043
12	113	52	1249	301	140	132	34	38	17	65	6	01061044
-	-	8	265	62	-	-	-	-	-	-	-	01061045
4	44	16	302	153	64	64	-	-	-	23	-	01061046

1) einschl. Körnermais und Corn-Cob-Mix

Gemeindetabelle 1: Betriebsgrößenstruktur,

Schl.- Nr.	Land Regierungsbezirk Kreis Gemeinde	Flächennutzung in den landwirtschaftlichen Betrieben							
		Anbaufläche auf dem Ackerland							
		Hackfrüchte			Ölfrüchte		Futterpflanzen		Brache
		zusammen	darunter		zusammen	darunter Winter- raps	zusammen	darunter Silomais	
			Kartoffeln	Zuckerrüben					
ha							29		
22	23	24	25	26	27	28			
01061003	Agathorst	-	-	-	17	17	84	44	-
01061004	Altenmoor	-	-	-	-	-	46	33	-
01061005	Außer	-	-	-	-	-	112	100	11
01061006	Bahrenfleth	-	-	-	195	195	117	58	38
01061007	Beidenfleth	-	-	-	66	66	109	61	20
01061008	Bekdorf	-	-	-	-	-	-	-	-
01061010	Bekmünde	-	-	-	-	-	31	31	3
01061011	Besdorf	-	-	-	-	-	-	-	-
01061012	Blomesche Wildnis	-	-	-	-	-	-	-	5
01061013	Bokelrehm	-	-	-	23	23	120	59	15
01061014	Bokhorst	-	-	-	13	13	137	66	8
01061015	Borsfleth	-	-	-	38	38	49	34	8
01061016	Breitenberg	-	-	-	-	-	33	27	6
01061017	Breitenburg	-	-	-	-	-	-	-	-
01061018	Brokdorf	-	-	-	-	-	-	-	-
01061019	Brokstedt	15	-	-	37	37	72	-	18
01061020	Büttel	-	-	-	-	-	-	-	-
01061021	Christinenthal	28	-	-	48	48	-	-	7
01061022	Dügeling	-	-	-	-	-	107	104	12
01061023	Dammfleth	-	-	-	-	-	33	28	24
01061024	Drage	38	-	38	126	126	189	127	61
01061025	Ecklak	-	-	-	-	-	29	29	5
01061026	Elskop	-	-	-	37	37	-	-	37
01061027	Engelbrechtsche Wildnis	-	-	-	-	-	-	-	14
01061028	Fitzbek	-	-	-	-	-	117	104	21
01061029	Glückstadt, Stadt	-	-	-	-	-	-	-	-
01061030	Gravenkop	-	-	-	196	196	25	-	157
01061031	Gribbohm	-	-	-	-	-	200	166	26
01061033	Hadenfeld	-	-	-	-	-	-	-	3
01061034	Heiligenstadten	-	-	-	13	13	79	-	12
01061035	Heiligenstedtenerkamp	-	-	-	-	-	-	-	-
01061036	Hennstedt	-	-	-	20	20	246	191	41
01061037	Herzhorn	-	-	-	31	26	-	-	4
01061038	Hingstheide	-	-	-	54	54	121	87	5
01061039	Hodorf	-	-	-	27	27	64	56	13
01061040	Hohenaspe	9	-	-	14	14	219	187	31
01061041	Hohanfelde	-	-	-	24	24	170	147	27
01061042	Hohanlockstedt	173	100	65	75	75	535	294	65
01061043	Holstenniendorf	-	-	-	29	-	311	218	32
01061044	Horst (Holstein)	15	-	-	45	45	401	323	66
01061045	Huje	-	-	-	-	-	87	51	10
01061046	Itzehoe, Stadt	-	-	-	-	-	57	55	80

Bodennutzung und Viehhaltung 2003

Landwirtschaftliche Betriebe mit Viehhaltung												Schl.- Nr.
zusammen		Rinder				Schweine						
		zusammen		darunter Milchkühe		zusammen		und zwar				
Betriebe	GV 2)	Betriebe	Tiere	Betriebe	Tiere	Betriebe	Tiere	Betriebe	Tiere	Betriebe	Tiere	
30	31	32	33	34	35	36	37	38	39	40	41	
6	524	5	659	4	223	1		1		-	-	01061003
11	1063	11	1424	9	438	2		2		-	-	01061004
15	1363	12	1808	10	569	2		2		-	-	01061005
21	2285	15	1237	11	464	7	7917	7	5015	1		01061006
25	2577	20	3047	19	931	5	3170	5	2604	1		01061007
1		1		1		-	-	-	-	-	-	01061008
5	389	3	495	3	167	-	-	-	-	-	-	01061010
6	448	4		2		-	-	-	-	-	-	01061011
10	488	5	470	1		4	909	2		3	130	01061012
4	411	4	622	4	212	-	-	-	-	-	-	01061013
10	776	7	1002	4	316	-	-	-	-	-	-	01061014
13	1515	9	1925	9	594	2		1		1		01061015
6	474	4	581	3	142	1		1		1		01061016
1		-	-	-	-	-	-	-	-	-	-	01061017
22	2525	18	3714	17	1180	1		1		1		01061018
15	517	8	674	3		2		2		1		01061019
1		1		1		-	-	-	-	-	-	01061020
5	437	4	505	3	183	2		2		1		01061021
9	730	8	910	6	335	1		1		1		01061022
19	1916	18	2594	14	760	2		1		2		01061023
15	1547	10	1530	7	407	3		2		3		01061024
19	1953	17	2781	15	913	-	-	-	-	-	-	01061025
8	549	4	366	3	108	3		2		1		01061026
6	210	4	313	1		-	-	-	-	-	-	01061027
9	720	6	951	5	311	1		1		1		01061028
3	45	2		-	-	1		1		1		01061029
15	2067	5	521	3	172	9	12613	9	7795	2		01061030
7	1314	6	1513	6	656	-	-	-	-	-	-	01061031
4	152	4	165	1		1		1		-	-	01061033
11	925	8	1050	5	250	3	1558	2		2		01061034
4	35	2		-	-	-	-	-	-	-	-	01061035
16	1348	13	1780	8	466	5	823	3		3	73	01061036
16	1793	14	2275	11	660	2		2		2		01061037
7	878	7	995	6	378	2		2		-	-	01061038
15	819	11	702	5	244	3	1537	3	868	1		01061039
20	2027	17	2627	13	825	1		1		-	-	01061040
19	1923	16	1969	12	712	4	3133	2		2		01061041
42	2856	29	3687	23	1096	8	1623	6	744	4	115	01061042
19	1724	15	2331	12	663	2		-	-	2		01061043
48	3279	32	3842	23	1155	5	2760	5	1131	4	259	01061044
8	794	7	949	6	314	2		2		-	-	01061045
15	688	6	732	4	222	1		1		-	-	01061046

2) gesamter Viehbestand der Betriebe (Pferde, Rinder, Schafe, Schweine und Geflügel)

Gemeindetabelle 1: Betriebsgrößenstruktur,

Schl.- Nr.	Land Regierungsbezirk Kreis Gemeinde	Landwirtschaftliche Betriebe						Flächen		
		insgesamt		Mit einer landw. gen. Fläche von .. bis unter .. ha					Kultur	
				unter 2	2 - 10	10 - 30	30 - 50	50 u. mehr	Ackerland	
		Betriebe	LF ha	Betriebe					ha	
1	2	3	4	5	6	7	8	9		
01061047 Kaaks		14	780	-	2	2	3	7	11	432
01061048 Kaisborstel		9	554	-	1	-	3	5	9	368
01061049 Kellinghusen, Stadt		29	751	-	13	5	3	8	11	287
01061050 Kiebitzreihe		19	427	4	5	4	3	3	6	33
01061052 Kleve		7	244	-	3	1	-	3	5	83
01061053 Kollmoor		6	379	-	-	-	2	4	6	54
01061054 Krempdorf		7	507	1	-	-	3	3	6	351
01061055 Krempa, Stadt		1		-	-	-	-	1	1	
01061056 Krempnerheide		4	126	-	3	-	-	1	2	
01061057 Krempnermoor		4	145	-	2	-	1	1	2	
01061058 Kronsmoor		12	555	-	3	-	3	6	9	127
01061059 Krummendiek		3	143	-	-	1	1	1	2	
01061060 Kudensee		5	197	-	2	1	1	1	1	
01061061 Lägerdorf		1		-	1	-	-	-	-	-
01061062 Landrecht		7	510	-	-	-	-	7	4	123
01061063 Landscheide		13	454	-	6	1	2	4	-	-
01061064 Lockstadt		10	704	-	1	1	3	5	10	584
01061065 Lohbarbek		9	416	-	3	1	2	3	6	215
01061066 Looft		9	539	1	1	1	1	5	6	251
01061067 Mählbek		9	799	-	3	-	1	5	7	572
01061068 Moordiek		8	502	-	-	1	1	6	7	145
01061069 Moordorf		3	85	-	-	2	1	-	-	-
01061070 Moorhusen		7	387	-	1	-	2	4	4	80
01061071 Mühlenbarbek		7	367	-	2	-	2	3	6	194
01061072 Münsterdorf		5	195	-	2	-	-	3	4	91
01061073 Neuenbrook		20	1012	1	4	4	-	11	12	400
01061074 Neuendorf b. Elmshorn		32	1252	5	10	3	3	11	14	590
01061076 Nienbüttel		7	324	-	1	1	1	4	6	162
01061077 Nortorf		34	2103	-	5	2	3	24	12	172
01061078 Nutteln		10	350	-	2	2	3	3	6	86
01061079 Oelixdorf		7	219	-	2	1	2	2	4	93
01061080 Oaschabüttel		6	209	1	1	2	1	1	2	
01061081 Oldenborstel		6	480	-	-	1	2	3	6	230
01061082 Oldendorf		13	639	1	2	1	4	5	8	153
01061083 Ottenbüttel		11	592	-	3	2	-	6	7	324
01061084 Peissen		12	844	-	1	-	1	10	11	441
01061085 Pöschendorf		7	435	-	-	3	1	3	4	190
01061086 Poyenberg		12	685	-	2	1	2	7	10	371
01061087 Puls		20	1236	1	2	3	4	10	17	597
01061088 Quarnstedt		22	936	1	5	1	5	10	16	615
01061089 Rade		6	475	-	1	1	-	4	5	289
01061091 Rehar		23	817	-	7	7	2	7	13	343

Bodennutzung und Viehhaltung 2003

nutzung in den landwirtschaftlichen Betrieben												Schl.- Nr.	
arten				Anbauflächen auf dem Ackerland									
Dauerkulturen		Dauergrünland		Getreide zu- sammen 1)	darunter								
					Weizen zu- sammen	Winter- weizen	Roggen	Triticale	Winter- gerste	Sommer- gerste	Hafer		
Betriebe	ha	Betriebe	ha	ha									
10	11	12	13	14	15	16	17	18	19	20	21		
-	-	13	345	98								-	01061047
-	-	8	185	148	-	-	-	-		132		-	01061048
1		28	460	111	33	33		31		24			01061049
4	11	14	381	-	-	-	-	-	-	-	-	-	01061050
1		6	158		-	-	-	-	-	-	-	-	01061052
-	-	6	324		-	-	-	-	-	-	-	-	01061053
1		5	143	245	224	224	-	-	-	-	-	-	01061054
-	-	1					-	-	-	-	-	-	01061055
-	-	3	52	-	-	-	-	-	-	-	-	-	01061056
-	-	4	126	-	-	-	-	-	-	-	-	-	01061057
-	-	12	427	35	19	19		-					01061058
-	-	3	105				-	-	-	-	-	-	01061059
-	-	5	171	-	-	-	-	-	-	-	-	-	01061060
1		1		-	-	-	-	-	-	-	-	-	01061061
-	-	6	387				-	-	-	-	-	-	01061062
-	-	13	454	-	-	-	-	-	-	-	-	-	01061063
-	-	7	118	327	41	41	-	-	-	220		-	01061064
1		8	193	130			14	14	-	80	15		01061065
-	-	9	287	91			-	-	29	39		-	01061066
-	-	9	226	335			-	-	73	69			01061067
-	-	8	357	53			-	-	-	-			01061068
-	-	3	84	-	-	-	-	-	-	-	-	-	01061069
-	-	7	304				-	-	-	-	-	-	01061070
-	-	7	173	82			-	-	-	47			01061071
-	-	5	105				-	-	-	-	-	-	01061072
-	-	19	609	268	216	216	-	-	38				01061073
13	33	25	626	356	318	318	-	-	-				01061074
-	-	7	160				-	-	-	-	-	-	01061076
-	-	34	1925	47	42	42	-	-	-	-	-	-	01061077
-	-	10	264	-	-	-	-	-	-	-	-	-	01061078
-	-	7	126	73	-	-	14			35			01061079
-	-	5	99				-	-	-	-	-	-	01061080
-	-	5	249	54			-	-	-	-	-	-	01061081
1		12	482	19			-	-	-	7			01061082
-	-	10	267	85	54	54				-			01061083
-	-	12	402	94	-	-				63			01061084
-	-	7	245	52	-	-				39			01061085
-	-	12	314	44			-	-	-	21			01061086
1		19	635	278	79	71	32		78	83			01061087
-	-	19	321	280	99	99	47	16	60	58			01061088
-	-	6	186	55			-	-	-	41			01061089
-	-	23	474	97			-	-	-	82			01061091

1) einschl. Körnermais und Corn-Cob-Mix

Gemeindetabelle 1: Betriebsgrößenstruktur,

Schl.- Nr.	Land Regierungsbezirk Kreis Gemeinde	Flächennutzung in den landwirtschaftlichen Betrieben							
		Anbaufläche auf dem Ackerland							
		Hackfrüchte			Ölfrüchte		Futterpflanzen		Brache
		zusammen	darunter		zusammen	darunter Winter- raps	zusammen	darunter Silomais	
			Kartoffeln	Zuckerrüben					
ha									
22	23	24	25	26	27	28	29		
01061047	Kaaks	19				257	230	52	
01061048	Kaisborstel		-			88	69	34	
01061049	Kellinghusen, Stadt		-	-		107	81	48	
01061050	Kiebitzreihe		-	-	-	33	33	0	
01061052	Kleve		-	-	-	48	43	-	
01061053	Kollmoor		-	-	-	43	37	2	
01061054	Krampdorf		-	-	-			28	
01061055	Krampe, Stadt		-	-	-		-	-	
01061056	Krempenheide		-	-	-			-	
01061057	Krempmoor		-	-	-			-	
01061058	Kronsmoor		-	-	-	83	83	7	
01061059	Krummendiek		-	-	-				
01061060	Kudensee		-	-	-				
01061061	Lägerdorf		-	-	-		-	-	
01061062	Landrecht		-	-	-	10		12	
01061063	Landscheide		-	-	-		-	-	
01061064	Lockstedt	84		84	73	73	49	44	
01061065	Lohbarbek	21					37	25	
01061066	Looft		-	-	48	48	103	70	9
01061067	Mehlbek		-				95	43	39
01061068	Moordiek		-	-	-		78	74	14
01061069	Moordorf		-	-	-				-
01061070	Moorhusen		-	-	-		32	32	7
01061071	Mühlenbarbek		-	-	25	25	75	45	13
01061072	Münsterdorf		-	-	-		65	40	5
01061073	Neuenbrook		-	-	79	79	15	15	37
01061074	Neuendorf b. Elmshorn		-	-	112	112	82		27
01061076	Nienbüttel		-	-	-		81	77	4
01061077	Nortorf		-	-	-		113	106	-
01061078	Nutteln		-	-	-		82	46	-
01061079	Oelixedorf		-	-	-				-
01061080	Oeschebüttel		-	-	-				
01061081	Oldenborstel		-	-	-		127	99	20
01061082	Oldendorf		-	-	-		123	123	10
01061083	Ottenbüttel		-	-	24	24	184	117	18
01061084	Paissen	17		17	30	30	276	168	23
01061085	Pöschendorf		-	-	-		118	80	7
01061086	Poyenberg		-	-	34	34	266	219	15
01061087	Puls	22			29	29	215	174	53
01061088	Quarnstedt		-	-	67	67	215	147	40
01061089	Rade		-	-	43	43	182	71	7
01061091	Rehar		-	-	16	16	204	174	24

Bodennutzung und Viehhaltung 2003

Landwirtschaftliche Betriebe mit Viehhaltung												Schl.- Nr.
zusammen		Rinder				Schweine						
		zusammen		darunter Milchkühe		zusammen		und zwar				
Betriebe	GV 2)	Betriebe	Tiere	Betriebe	Tiere	Betriebe	Tiere	Betriebe	Tiere	Betriebe	Tiere	
30	31	32	33	34	35	36	37	38	39	40	41	
12	1585	9	1973	7	616	3	1842	1		2		01061047
8	606	8	794	6	303	-	-	-	-	-	-	01061048
23	1033	16	1273	8	332	1		1		-	-	01061049
12	673	11	858	9	390	-	-	-	-	-	-	01061050
6	387	5	519	3	188	-	-	-	-	-	-	01061052
6	581	6	836	6	265	-	-	-	-	-	-	01061053
6	552	4	467	4	223	2		2		1		01061054
1	-	-	-	-	-	1		1		-	-	01061055
4	200	1	-	-	-	1		1		-	-	01061056
4	365	3	-	2	-	-	-	-	-	-	-	01061057
12	1116	10	1549	8	462	3	224	3	126	2		01061058
3	240	3	353	2	-	-	-	-	-	-	-	01061059
3	419	3	610	3	206	-	-	-	-	-	-	01061060
1	-	-	-	-	-	-	-	-	-	-	-	01061061
7	998	6	1278	6	376	1		1		-	-	01061062
12	879	7	1144	4	312	1		1		-	-	01061063
6	451	3	-	1	-	4	2519	3	668	3	265	01061064
8	560	6	677	4	172	1		1		1		01061065
9	896	6	1069	5	278	2		1		2		01061066
7	921	5	983	5	281	1		1		-	-	01061067
8	818	8	1087	8	482	2		1		2		01061068
3	164	3	212	2	-	1		-	-	1		01061069
7	604	6	815	6	293	-	-	-	-	-	-	01061070
6	470	6	643	4	229	-	-	-	-	-	-	01061071
5	331	4	444	3	176	-	-	-	-	-	-	01061072
17	1238	13	1412	9	416	5	2814	3	332	3	203	01061073
20	1827	14	2044	10	605	4	2377	3	690	3	261	01061074
6	416	5	520	4	214	1		-	-	1		01061076
34	4171	27	5676	27	1798	3		3		2		01061077
10	645	8	797	6	303	-	-	-	-	-	-	01061078
7	211	3	186	2	-	1		1		1		01061079
6	376	4	282	1	-	2		2		1		01061080
5	773	5	1038	4	390	1		-	-	1		01061081
12	1148	11	1669	10	507	-	-	-	-	-	-	01061082
10	976	6	1023	5	360	2		1		1		01061083
12	1496	12	2043	9	495	2		2		1		01061084
7	704	5	1009	4	281	1		1		-	-	01061085
12	1328	11	1885	9	637	-	-	-	-	-	-	01061086
17	1949	13	2471	11	739	3	2475	1		3		01061087
20	1382	14	1507	10	509	4	2548	1		3		01061088
6	751	5	1013	4	270	1		1		-	-	01061089
22	1405	13	1765	8	482	1		-	-	1		01061091

2) gesamter Viehbestand der Betriebe (Pferde, Rinder, Schafe, Schweine und Geflügel)

Gemeindetabelle 1: Betriebsgrößenstruktur,

Schl.- Nr.	Land Regierungsbezirk Kreis Gemeinde	Landwirtschaftliche Betriebe						Flächen		
		insgesamt		Mit einer landw. gen. Fläche von .. bis unter .. ha					Kultur	
				unter 2	2 - 10	10 - 30	30 - 50	50 u. mehr	Ackerland	
		Betriebe	LF ha	Betriebe					ha	
1	2	3	4	5	6	7	8	9		
01061092	Rethwisch	7	526	-	1	1	1	4	5	172
01061093	Rosdorf	2		-	-	-	1	1	2	
01061095	Sankt Margarethen	19	1157	-	3	3	-	13	2	
01061096	Sarhusen	12	948	-	3	3	-	6	8	690
01061097	Schenefeld	9	187	-	6	-	2	1	4	74
01061098	Schlotfeld	9	216	1	1	4	2	1	6	141
01061099	Siezbüttel	10	467	-	1	3	2	4	10	185
01061100	Silzen	6	493	-	1	2	-	3	5	323
01061101	Sommerland	34	1832	2	7	2	3	20	27	1038
01061102	Stördorf	12	472	1	2	4	1	4	6	212
01061103	Störkathen	4	150	-	1	1	1	1	2	
01061104	Süderau	17	1600	1	1	-	5	10	15	1381
01061105	Vaale	22	1108	-	4	4	4	10	16	495
01061106	Vaalermoor	16	458	1	2	7	4	2	2	
01061107	Wacken	14	459	-	6	4	-	4	7	211
01061108	Warringholz	10	313	-	3	3	1	3	6	181
01061109	Westermoor	9	382	-	3	2	-	4	6	101
01061110	Wewelsfleth	27	1347	-	6	1	7	13	9	165
01061111	Wiedenborstel	1		-	-	-	-	1	1	
01061112	Willenscharen	6	293	-	-	2	1	3	4	173
01061113	Wilster, Stadt	2		-	1	1	-	-	-	-
01061114	Winseldorf	8	325	-	2	-	2	4	7	244
01061115	Wittenbergen	7	326	-	2	1	-	4	5	204
01061116	Wrist	12	537	-	4	1	1	6	7	184
01061117	Wulfsmoor	21	825	-	8	1	2	10	13	279
01061118	Kollmar	36	2618	-	6	5	1	24	22	1619
01061119	Bredensee	36	1661	-	11	3	6	16	7	149
01062	Stormarn	942	48937	31	344	146	95	326	555	37630
01062001	Ahrensburg, Stadt	38	2058	-	16	7	2	13	19	1436
01062003	Badendorf	6	75	1	4	-	-	1	3	38
01062004	Bad Oldesloe, Stadt	61	2966	3	25	13	5	15	32	2300
01062005	Bargfeld-Stegen	26	1308	-	11	4	1	10	13	677
01062006	Bargtheide, Stadt	27	849	1	11	8	1	6	11	558
01062008	Barnitz	11	533	-	6	1	-	4	7	439
01062009	Barsbüttel	26	1913	-	3	5	1	17	20	1579
01062011	Braak	11	840	-	3	-	3	5	8	710
01062014	Delingsdorf	16	613	-	6	1	2	7	11	388
01062016	Elmenhorst	32	987	1	9	12	3	7	19	729
01062018	Glinde, Stadt	2		1	-	1	-	-	2	
01062019	Grabau	13	546	1	4	2	2	4	10	492
01062020	Grande	12	566	-	3	4	1	4	7	393
01062021	Grönwohld	13	660	1	3	3	1	5	9	549

Bodennutzung und Viehhaltung 2003

nutzung in den landwirtschaftlichen Betrieben												Schl.- Nr.
arten				Anbauflächen auf dem Ackerland								
Dauerkulturen		Dauergrünland		Getreide zu- sammen 1)	darunter							
					Weizen zu- sammen	Winter- weizen	Roggen	Triticale	Winter- garste	Sommer- garste	Hafer	
Betriebe	ha	Betriebe	ha	ha								
10	11	12	13	14	15	16	17	18	19	20	21	
-	-	7	353	115	83	83	-	-	20	-	-	01061092
-	-	2			-	-			-			01061093
-	-	19	1139	-	-	-	-	-	-	-	-	01061095
2		10	255	310	97	97		101	41			01061096
1		9	112	33								01061097
1		7	75	86						72		01061098
-	-	10	281	82	34	34	7	-		13	17	01061099
-	-	5	169	87	-	-	-	-		73	-	01061100
1		31	788	674	580	572	-	-	61	26		01061101
-	-	11	259	149	130	130	-	-				01061102
-	-	4	103		-	-	-	-				01061103
-	-	14	218	949	642	602		107	155			01061104
1		19	565	179	74	74	51			17		01061105
-	-	16	448	-	-	-	-	-	-	-	-	01061106
1		12	242	70			17	-	-	49		01061107
2		8	112	101						42		01061108
-	-	9	281	29			14	-	-			01061109
2		26	1166	44	44	44	-	-	-	-	-	01061110
1		1			-	-	-	-	-	-	-	01061111
2		6	94									01061112
-	-	2			-	-	-	-	-	-	-	01061113
1		7	79	134	28	10				48	43	01061114
-	-	7	121	85	34	34				33		01061115
-	-	12	353	69						14		01061116
-	-	21	545	56	-	-	21	-	-	25		01061117
1		34	995	1143	1090	1090	-	-	19	34		01061118
1		35	1507	48	43	43	-	-				01061119
47	184	812	11049	21315	12617	12454	537	1115	6077	227	620	01062
3	16	32	603	804	353	339		52	271		31	01062001
-	-	6	37									01062003
2		51	651	1381	870	870	10		467		14	01062004
-	-	26	629	297	106	106	-	90	70		14	01062005
1		24	283	293	123	123	-	53	105	-	8	01062006
-	-	11	93	284	170	170			94	-		01062008
1		24	329	829	502	502	39		225	-	47	01062009
1		8	125	351	187	187	37	-	121	-		01062011
1		15	215	186	106	77	-		57	-		01062014
1		29	256	448	194	194		47	180		9	01062016
-	-	-	-	-	-	-	-	-	-	-	-	01062018
2		12	51	264	152	152	-	43	60	-		01062019
2		12	171	230	41	41	48		51	-	51	01062020
2		10	102	304	151	151			124	-		01062021

1) einschl. Körnermais und Corn-Cob-Mix

Gemeindetabelle 1: Betriebsgrößenstruktur,

Schl.- Nr.	Land Regierungsbezirk Kreis Gemeinde	Flächennutzung in den landwirtschaftlichen Betrieben							
		Anbaufläche auf dem Ackerland							
		Hackfrüchte			Ölfrüchte		Futterpflanzen		Brache
		zusammen	darunter		zusammen	darunter Winter- raps	zusammen	darunter Silomais	
			Kartoffeln	Zuckerrüben					
ha							29		
22	23	24	25	26	27	28			
01061092	Rethwisch	-	-	-	-	-	-	23	
01061093	Rosdorf	-	-	-	-	-	-	-	
01061095	Sankt Margarethen	-	-	-	-	-	-	-	
01061096	Sarllhusen	-	-	-	102	102	196	100	31
01061097	Schensfeld	-	-	-	-	-	-	-	1
01061098	Schlotfeld	24	-	-	15	15	11	-	2
01061099	Siezbüttel	-	-	-	-	-	82	82	7
01061100	Silzen	54	-	54	-	-	128	111	55
01061101	Sommerland	-	-	-	113	106	123	45	106
01061102	Stördorf	-	-	-	48	48	-	-	9
01061103	Störkathen	-	-	-	-	-	-	-	-
01061104	Süderau	-	-	-	226	226	58	29	99
01061105	Vaale	-	-	-	65	65	222	164	29
01061106	Vaalermoor	-	-	-	-	-	-	-	-
01061107	Wacken	31	-	28	-	-	93	55	8
01061108	Warringholz	-	-	-	19	19	28	28	13
01061109	Westermoor	-	-	-	-	-	55	55	11
01061110	Hewelsfleth	-	-	-	-	-	108	108	2
01061111	Wiedenborstel	-	-	-	-	-	-	-	-
01061112	Willenscharen	-	-	-	-	-	123	41	5
01061113	Wilster, Stadt	-	-	-	-	-	-	-	-
01061114	Winseldorf	49	40	-	-	-	-	-	38
01061115	Wittenbergen	31	-	-	-	-	70	35	3
01061116	Wrist	-	-	-	-	-	92	66	12
01061117	Wulfsmoor	-	-	-	-	-	203	168	20
01061118	Kollmar	-	-	-	312	312	91	21	72
01061119	Bredensee	-	-	-	-	-	85	85	0
01062	Stormarn	616	171	395	8426	8321	4393	2803	2435
01062001	Ahrensburg, Stadt	-	-	-	235	235	165	64	138
01062003	Badendorf	-	-	-	-	-	-	-	3
01062004	Bad Oldesloe, Stadt	61	-	57	552	544	160	133	131
01062005	Bergfeld-Stegen	-	-	-	54	54	229	146	62
01062006	Bergsteheide, Stadt	-	-	-	114	114	98	59	51
01062008	Barnitz	-	-	-	91	91	-	-	14
01062009	Barsbüttel	35	14	-	299	299	280	217	124
01062011	Braak	6	5	-	192	189	104	49	53
01062014	Delingsdorf	-	-	-	57	57	92	60	4
01062016	Elmenhorst	-	-	-	155	154	56	56	53
01062018	Glinde, Stadt	-	-	-	-	-	-	-	-
01062019	Grabau	15	-	-	142	142	48	-	24
01062020	Grande	-	-	-	-	-	73	-	39
01062021	Grönwohld	-	-	-	168	168	31	-	45

Bodennutzung und Viehhaltung 2003

Landwirtschaftliche Betriebe mit Viehhaltung												Schl.- Nr.
zusammen		Rinder				Schweine						
		zusammen		darunter Milchkühe		zusammen		und zwar				
Betriebe	GV 2)	Betriebe	Tiere	Betriebe	Tiere	Betriebe	Tiere	Betriebe	Tiere	Betriebe	Tiere	
30	31	32	33	34	35	36	37	38	39	40	41	
7	567	6	742	4	248	-	-	-	-	-	-	01061092
1		1		1		1		1		1		01061093
19	2111	17	2857	14	859	-	-	-	-	-	-	01061095
11	991	9	1210	6	363	3	961	2		-	-	01061096
8	367	5	392	1		1		1		-	-	01061097
7	140	3	138	2		1		-	-	-	-	01061098
10	732	10	1010	9	356	-	-	-	-	-	-	01061099
6	888	3	830	3	268	5	2508	3	1171	1		01061100
31	2226	24	2587	18	872	5	2767	3		2		01061101
11	574	9	673	3	177	1		1		-	-	01061102
4	241	3		2		1		-	-	-	-	01061103
17	1702	10	827	7	240	9	9254	9	4873	3	367	01061104
20	1753	16	2064	12	649	3		3		2		01061105
15	784	12	1007	8	308	-	-	-	-	-	-	01061106
11	776	9	946	5	329	-	-	-	-	-	-	01061107
6	273	4	354	3	119	1		1		-	-	01061108
8	711	8	1016	5	266	-	-	-	-	-	-	01061109
25	2752	21	3738	21	1254	4	536	3	381	2		01061110
1		1		-	-	-	-	-	-	-	-	01061111
6	343	3	400	3	145	-	-	-	-	-	-	01061112
1		1		-	-	-	-	-	-	-	-	01061113
4	248	4	244	2		1		1		-	-	01061114
7	471	5	507	2		1		1		-	-	01061115
11	789	9	1065	6	358	3	438	1		2		01061116
21	1627	18	2108	11	573	4	927	3	569	-	-	01061117
34	3501	25	3321	16	1085	8	6676	7	3382	4	354	01061118
34	3180	29	4314	22	1527	3		1		3		01061119
754	36502	369	29237	196	10805	139	82389	102	34691	70	6189	01062
28	1354	13	1065	7	312	3	2354	3		1		01062001
5	102	1		-	-	-	-	-	-	-	-	01062003
50	2242	24	1353	9	486	10	8949	9	3364	7	895	01062004
25	1502	14	1848	7	548	2		1		1		01062005
23	842	12	690	5	237	2		1		-	-	01062006
8	547	4	237	1		3	3695	3		2		01062008
19	1306	13	1727	7	414	4	502	3	231	1		01062009
8	377	7	452	5	208	1		1		-	-	01062011
13	454	6	411	4	182	-	-	-	-	-	-	01062014
27	1088	11	566	4	226	9	3583	7	2501	3	231	01062016
-	-	-	-	-	-	-	-	-	-	-	-	01062018
8	321	3	183	3	104	3		1		3		01062019
12	571	4	263	3	105	1		1		1		01062020
12	382	6	275	2		2		-	-	2		01062021

2) gesamter Viehbestand der Betriebe (Pferde, Rinder, Schafe, Schweine und Geflügel)

Gemeindetabelle 1: Betriebsgrößenstruktur,

Schl.- Nr.	Land Regierungsbezirk Kreis Gemeinde	Landwirtschaftliche Betriebe						Flächen		
		insgesamt		Mit einer landw. gen. Fläche von .. bis unter .. ha					Kultur	
				unter 2	2 - 10	10 - 30	30 - 50	50 u. mehr	Ackerland	
		Betriebe	LF ha	Betriebe					ha	
1	2	3	4	5	6	7	8	9		
01062022	Großensee	17	578	1	6	6	2	2	6	426
01062023	Großhansdorf	6	40	-	5	1	-	-	1	
01062025	Hamberge	9	530	-	3	-	2	4	6	430
01062026	Hamfelde	7	250	-	4	1	-	2	4	149
01062027	Hammoor	15	797	-	2	1	4	8	14	662
01062031	Heidekamp	2		-	1	1	-	-	1	
01062032	Hailshoop	11	456	-	6	2	-	3	4	363
01062033	Hohenfelde	2		-	1	-	-	1	1	
01062035	Hoisdorf	32	1023	1	16	4	4	7	16	795
01062036	Jarsbek	22	1015	1	11	2	-	8	10	681
01062039	Klein Wesenberg	10	810	-	3	-	-	7	7	658
01062040	Köthel	9	367	-	4	2	1	2	3	274
01062045	Lütjensee	20	376	-	16	-	1	3	5	158
01062046	Maddewade	2		-	-	1	1	-	1	
01062048	Mönkhagen	10	663	-	2	3	-	5	6	426
01062050	Neritz	8	333	-	3	3	-	2	3	175
01062051	Nienwohld	14	363	-	6	4	2	2	9	191
01062053	Oststeinbek	16	825	-	5	3	3	5	11	694
01062056	Pölitze	17	1021	-	7	-	-	10	11	954
01062058	Rausdorf	8	443	-	2	1	2	3	6	321
01062059	Rehhorst	21	2065	1	7	2	1	10	15	1963
01062060	Reinbek, Stadt	15	1383	2	5	-	3	5	9	1263
01062061	Reinfeld (Holstein), St	19	1185	2	9	1	1	6	10	1116
01062062	Rethwisch	16	1509	1	4	4	1	6	12	1364
01062065	Rümpel	13	1027	-	4	-	2	7	10	733
01062069	Siek	16	594	1	6	4	-	5	11	496
01062071	Stapelkamp	9	402	-	3	1	-	5	5	282
01062076	Tangstedt	59	2272	2	24	8	8	17	30	961
01062078	Todendorf	25	978	-	12	1	5	7	16	634
01062081	Trensbüttel	16	549	-	6	2	2	6	9	287
01062082	Trittau	19	697	-	8	5	-	6	9	510
01062083	Westerau	13	1300	-	2	2	3	6	9	957
01062086	Witzhave	10	332	-	1	5	1	3	6	216
01062087	Zarpen	14	1442	2	3	1	-	8	13	1405
01062088	Brunsbek	21	1230	-	3	1	4	13	18	878
01062089	Lasbek	16	814	-	3	4	4	5	12	618
01062090	Ammersbek	23	961	2	11	2	2	6	11	698
01062091	Steinburg	39	2029	3	10	4	9	13	26	1798
01062092	Travenbrück	26	1699	2	10	2	4	8	14	1416
01062093	Feldhorst	13	1240	-	4	1	1	7	9	1189
01062094	Wesenberg	8	1174	1	2	-	-	5	5	976

Bodennutzung und Viehhaltung 2003

nutzung in den landwirtschaftlichen Betrieben												Schl.- Nr.
arten				Anbauflächen auf dem Ackerland								
Dauerkulturen		Dauergrünland		Getreide zu- sammen 1)	darunter							
Betriebe	ha	Betriebe	ha		Weizen zu- sammen	Winter- weizen	Roggen	Triticale	Winter- gerste	Sommer- gerste	Hafer	
				ha								
10	11	12	13	14	15	16	17	18	19	20	21	
1		13	150	272	147	147	-	-				01062022
1		5	15	-	-	-	-	-	-	-	-	01062023
1		8	99	189	144	144	-	-	21	-	-	01062025
1		7	99									01062026
-	-	11	133	367	167	167	-	65	115			01062027
-	-	2		-	-	-	-	-	-	-	-	01062031
-	-	11	92	208	149	149	-					01062032
-	-	2										01062033
1		26	224	492	296	296			171	-	17	01062035
2		21	330	428	200	200	-	73	148	-		01062036
-	-	10	151	336	181	181		38	90			01062039
-	-	9	94	164	85	85	-		65			01062040
4	16	18	200	75	34	30						01062045
-	-	1										01062046
-	-	9	237	204	146	146	-					01062048
1		8	154	76	50	50	-	-	26	-	-	01062050
-	-	14	171	101	17	17	14		50			01062051
1		11	126	379	214	214	56	21	66			01062053
1		12	62	648	419	419	-	-	228	-	-	01062056
-	-	8	121	97	53	53	-		31			01062058
-	-	14	100	1282	969	969	-		287			01062059
3	56	11	63	710	443	443	32	-	211			01062060
-	-	14	68	772	455	455	-		247	-		01062061
-	-	13	143	895	696	687	-	30	139			01062062
-	-	11	292	367	250	244	-	-	117	-	-	01062065
-	-	10	97	291	142	142			104			01062069
-	-	8	118	141	88	88	-	-	50	-		01062071
2		57	1305	431	86	48	69	121	45		85	01062076
-	-	24	342	327	199	169	-		112	-	-	01062078
1		15	259	138	52	52	-		42	-		01062081
-	-	18	186	249	131	131			104	-		01062082
1		12	333	446	273	253			54	-	72	01062083
2		9	108	112				12				01062086
1		5	36	845	695	688	-	13	134	-	-	01062087
-	-	20	351	394	209	209	24	52	95		11	01062088
-	-	12	195	460	310	310		39	94		7	01062089
4	9	19	254	451	194	194			217	-		01062090
1		29	227	1098	694	688			323		45	01062091
1		25	280	740	491	491		48	190		-	01062092
-	-	12	51	774	502	502	-		250	-		01062093
1		8	197	529	390	390	-	-	139	-	-	01062094

1) einschl. Körnermais und Corn-Cob-Mix

Gemeindetabelle 1: Betriebsgrößenstruktur,

Schl.- Nr.	Land Regierungsbezirk Kreis Gemeinde	Flächennutzung in den landwirtschaftlichen Betrieben							
		Anbaufläche auf dem Ackerland							
		Hackfrüchte			Ölfrüchte		Futterpflanzen		Brache
		zusammen	darunter		zusammen	darunter Winter- raps	zusammen	darunter Silomais	
			Kartoffeln	Zuckerrüben					
ha									
22	23	24	25	26	27	28	29		
01062022	Großensee	-	-	-	120	120	25	-	3
01062023	Großhansdorf	-	-	-	-	-	-	-	-
01062025	Hamberge	-	-	-	80	80	45	-	23
01062026	Hamfelde	-	-	-	-	-	-	-	13
01062027	Hammoor	-	-	-	162	159	105	41	20
01062031	Heidekamp	-	-	-	-	-	-	-	-
01062032	Heilshoop	-	-	-	-	-	-	-	14
01062033	Hohenfelde	-	-	-	-	-	-	-	-
01062035	Hoisdorf	-	-	-	207	207	52	41	44
01062036	Jarsbek	-	-	-	143	143	75	58	18
01062039	Klein Wesenberg	-	-	-	127	127	123	65	68
01062040	Köthel	-	-	-	66	66	-	-	40
01062045	Lütjensee	-	-	-	-	-	46	-	12
01062046	Meddewade	-	-	-	-	-	-	-	-
01062048	Mönkhagen	-	-	-	82	82	94	94	28
01062050	Neritz	-	-	-	34	34	-	-	-
01062051	Nienwohld	-	-	-	19	19	66	41	3
01062053	Oststeinbek	-	-	-	166	166	59	-	34
01062056	Pölit	-	-	-	246	246	22	-	39
01062058	Rausdorf	-	-	-	28	28	189	94	5
01062059	Rehhorst	-	-	-	620	620	11	-	43
01062060	Reinbek, Stadt	-	-	-	359	359	-	-	87
01062061	Reinfeld (Holstein), St	-	-	-	249	215	-	-	74
01062062	Rethwisch	-	-	-	299	299	55	50	70
01062065	Rümpel	32	-	-	109	109	108	86	116
01062069	Siek	2	2	-	75	75	83	60	41
01062071	Stapel	-	-	-	45	44	66	39	27
01062076	Tangstedt	43	-	-	54	54	340	281	76
01062078	Todendorf	-	-	-	115	115	175	129	17
01062081	Tramsbüttel	-	-	-	61	59	75	53	11
01062082	Trittau	-	-	-	95	95	99	55	61
01062083	Westerau	-	-	-	139	127	109	43	232
01062086	Witzhave	-	-	-	-	-	55	34	9
01062087	Zarpen	-	-	-	476	470	-	-	50
01062088	Brunsbek	-	-	-	134	134	311	164	31
01062089	Lasbek	-	-	-	79	79	15	8	54
01062090	Ammersbek	-	-	-	184	184	41	37	22
01062091	Steinburg	-	-	-	488	488	139	66	51
01062092	Travenbrück	70	-	52	411	411	82	56	111
01062093	Feldhorst	-	-	-	359	322	-	-	45
01062094	Wesenberg	-	-	-	270	270	96	88	64

Bodennutzung und Viehhaltung 2003

Landwirtschaftliche Betriebe mit Viehhaltung												Schl.- Nr.
zusammen		Rinder				Schweine						
		zusammen		darunter Milchkühe		zusammen		und zwar				
Betriebe	GV 2)	Betriebe	Tiere	Betriebe	Tiere	Betriebe	Tiere	Betriebe	Tiere	Betriebe	Tiere	
30	31	32	33	34	35	36	37	38	39	40	41	
12	396	4	145	-	-	1	-	1	-	1	-	01062022
3	14	-	-	-	-	-	-	-	-	-	-	01062023
8	425	6	358	1	-	-	-	-	-	-	-	01062025
6	155	3	168	2	-	2	-	2	-	-	-	01062026
12	598	6	372	3	163	5	2261	4	778	2	-	01062027
1	-	-	-	-	-	-	-	-	-	-	-	01062031
9	244	5	180	1	-	2	-	1	-	1	-	01062032
2	-	1	-	1	-	-	-	-	-	-	-	01062033
26	705	9	377	2	-	3	1911	3	926	1	-	01062035
18	1084	6	723	5	326	2	-	1	-	2	-	01062036
10	579	6	635	4	236	3	-	2	-	1	-	01062039
5	71	2	-	-	-	-	-	-	-	-	-	01062040
16	403	6	366	1	-	1	-	1	-	1	-	01062045
2	-	1	-	-	-	1	-	1	-	1	-	01062046
10	700	6	760	4	297	2	-	1	-	2	-	01062048
7	419	3	454	2	-	-	-	-	-	-	-	01062050
14	646	8	555	5	198	4	1498	2	-	3	166	01062051
11	397	3	334	2	-	1	-	1	-	-	-	01062053
8	416	2	-	2	-	3	2360	2	-	2	-	01062056
8	708	5	803	5	326	-	-	-	-	-	-	01062058
18	848	4	242	2	-	9	6234	5	2335	3	438	01062059
8	297	-	-	-	-	1	-	1	-	1	-	01062060
11	332	5	98	1	-	3	2145	2	-	1	-	01062061
11	1072	6	646	5	278	3	4758	3	2412	2	-	01062062
10	822	5	812	5	353	2	-	2	-	2	-	01062065
13	389	8	336	2	-	3	-	1	-	1	-	01062069
8	344	4	368	4	197	-	-	-	-	-	-	01062071
52	2989	29	3123	24	1206	1	-	1	-	-	-	01062076
20	1043	15	1271	10	625	1	-	-	-	-	-	01062078
16	632	12	670	7	319	2	-	1	-	2	-	01062081
16	586	8	578	4	228	2	-	2	-	1	-	01062082
10	586	8	626	3	176	3	111	1	-	2	-	01062083
5	293	4	303	2	-	1	-	-	-	1	-	01062086
10	901	2	-	1	-	8	6660	8	3377	3	73	01062087
19	1362	15	1509	12	670	2	-	1	-	1	-	01062088
14	650	6	249	3	99	4	2610	4	1338	3	-	01062089
19	956	8	423	2	-	5	3910	4	2304	1	-	01062090
30	1051	12	732	5	185	9	3523	7	1863	3	72	01062091
21	817	13	634	3	196	4	2070	3	-	3	-	01062092
10	507	-	-	-	-	5	3516	4	2178	2	-	01062093
7	736	5	799	4	352	1	-	-	-	-	-	01062094

2) gesamter Viehbestand der Betriebe (Pferde, Rinder, Schafe, Schweine und Geflügel)

Das schleswig-holsteinische Veröffentlichungsprogramm zur Agrarstrukturerhebung 2003

Die Bundesländer haben sich auf ein gemeinsames Veröffentlichungsprogramm geeinigt, soweit Geheimhaltung, statistische Sicherheit und Aussagefähigkeit gegeben sind. Das Statistische Amt für Hamburg und Schleswig-Holstein veröffentlicht die Ergebnisse der Agrarstrukturerhebung 2003 in den Statistischen Berichten C IV 1 - 2/03 S und C IV 9 S, Teile 1 bis 5. Die Teile 6 und 7 erscheinen in 2003 nicht. Veröffentlicht werden Landesergebnisse, Kreisergebnisse, Naturraumergebnisse und Gemeindeergebnisse aus dem totalen Erhebungsteil (T), während die Ergebnisse aus dem repräsentativen Erhebungsteil (R) nur als Landesergebnisse in 1000 dargestellt sind.

Neben dem gemeinsamen Veröffentlichungsprogramm der Länder werden in Schleswig-Holstein zwei Sonderberichte C IV 9/S 1 - 2003 S und C IV 9/S 2 - 2003 S mit ausgewählten Strukturdaten aller Betriebe und von Betrieben mit ökologischem Landbau herausgegeben.

Das über das Veröffentlichungsprogramm hinausgehende Tabellenwerk der Agrarstrukturerhebung kann unter Berücksichtigung der statistischen Geheimhaltung gemäß § 16 des Bundesstatistikgesetzes und § 98 des Agrarstatistikgesetzes im Statistischen Amt eingesehen werden.

Kennziffer der statistischen Berichte			Tabellen
C IV 1 - 2/03 S			Arbeitskräfte der landwirtschaftlichen Betriebe in Schleswig-Holstein
C IV 9/S 1 - 2003 S			Ausgewählte Strukturdaten nach Kreisen und Naturräumen
C IV 9/S 2 - 2003 S			Ausgewählte Strukturdaten für Betriebe mit ökologischem Landbau nach Kreisen und Naturräumen
C IV 9 - 4j/2003 S, Teil 1			Gemeindetabellen und Kreisstatistik der landwirtschaftlichen Betriebe
Heft 1	1		Betriebsgrößenstruktur, Bodennutzung und Viehhaltung in den Gemeinden
Heft 2	2		Sozialökonomische Betriebstypen und betriebswirtschaftliche Ausrichtung in den Gemeinden
Heft 3	3		Arbeitskräfte in den Gemeinden
Heft 4	1.1	T	Betriebswirtschaftliche Ausrichtung, Bodennutzung und Viehhaltung in den Kreisen Insgesamt
	2.1	T	Arbeitskräfte in den Kreisen Insgesamt
C IV 9 - 2j/2003 S, Teil 2			Struktur der Bodennutzung und Viehhaltung, Wirtschaftsdünger tierischer Herkunft der landwirtschaftlichen Betriebe
			Struktur der Bodennutzung
	1	T	Ldw. Betriebe nach ausgewählten Hauptnutzungs- und Kulturarten
	1.1	T	Betriebe insgesamt
	2	T	Ldw. Betriebe mit Ackerland nach Fruchtarten
	2.1	T	Betriebe insgesamt
	5	T	Ldw. Betriebe mit Ackerland
	6	T	Ldw. Betriebe mit Dauergrünland

noch:
C IV 9 - 2j/2003 S, Teil 2

Struktur der Bodennutzung

7	T	Ldw. Betriebe mit Getreideanbau
8	T	Ldw. Betriebe mit Kartoffelanbau
9	T	Ldw. Betriebe mit Zuckerrübenanbau
10	T	Ldw. Betriebe mit Körnermaisbau
11	T	Ldw. Betriebe mit Anbau von Ölfrüchten

Struktur der Viehhaltung

51	T	Ldw. Betriebe mit Viehhaltung
51.1	T	Betriebe insgesamt
52	T	Ldw. Betriebe mit Rindern
53	T	Ldw. Betriebe mit Milchkühen
54	T	Ldw. Betriebe mit Mastschweinen
55	T	Ldw. Betriebe mit Zuchtsauen
56	T	Ldw. Betriebe mit männlichen Rindern 1 Jahr und älter

Wirtschaftsdünger tierischer Herkunft

451	R	Ldw. Betriebe mit Anfall von Festmist und Gülle aus der Nutztierhaltung
452	R	Aufbringung, Abgabe und Übernahme von Gülle durch landwirtschaftliche Betriebe
454	R	Ldw. Betriebe mit Gülle nach Größenklassen des Viehbestandes in Großvieheinheiten je ha LF

C IV 9 - 2j/2003 S, Teil 3

Betriebswirtschaftliche Ausrichtung, Standarddeckungsbeiträge, sozialökonomische Betriebstypen und Gewinnermittlung der landwirtschaftlichen Betriebe

Betriebswirtschaftliche Ausrichtung und Standarddeckungsbeiträge

101	T	Ldw. Betriebe nach betriebswirtschaftlicher Ausrichtung
101.1	T	Betriebe insgesamt
101.2	T	Landwirtschaftlich genutzte Fläche in Hektar
101.3	T	Standarddeckungsbeitrag in Euro je Betrieb
A 104	T	Ldw. Betriebe nach der betriebswirtschaftlichen Ausrichtung, Rechtsformen sowie sozialökonomische Betriebstypen nach Größenklassen der LF und des Standarddeckungsbeitrages
104.1	T	Nach Größenklassen der LF
104.2	T	Nach Größenklassen des Standarddeckungsbeitrages

Sozialökonomische Betriebstypen

151	T	Ldw. Betriebe und ausgewählte Merkmale der Bodennutzung und Viehhaltung nach Größenklassen der LF und des SDB und betriebswirtschaftliche Ausrichtung für Rechtsformen und sozialökonomische Betriebstypen
151.1	T	Betriebe insgesamt
151.2	T	Betriebe der Rechtsform Einzelunternehmen
151.3	T	Haupterwerbsbetriebe
151.4	T	Nebenerwerbsbetriebe

noch:

C IV 9 - 2j/2003 S, Teil 3

Gewinnermittlung

161	T	Ldw. Betriebe mit Gewinnermittlung für steuerliche Zwecke nach Rechtsformen und sozialökonomischen Betriebstypen
161.1	T	Nach Größenklassen der LF
161.2	T	Nach Größenklassen des Standarddeckungsbeitrages in EGE
161.3	T	Nach betriebswirtschaftlicher Ausrichtung

Einkommenskombinationen und Umwelt

Übersicht	Landwirtschaftliche Betriebe mit Einkommenskombinationen und Umweltleistungen
-----------	---

C IV 9 - 2j/2003 S, Teil 4

Personal- und Arbeitsverhältnisse der landwirtschaftlichen Betriebe

A 263	T	Arbeitskräfte in den landwirtschaftlichen Betrieben nach Personen- und Arbeitszeitgruppen
263.1	T	Betriebe
263.2	T	Personen
263.3	T	Arbeitsleistung
263.4	T	Landwirtschaftlich genutzte Fläche
251	T	Mit betrieblichen Arbeiten beschäftigte Arbeitskräfte in den landwirtschaftlichen Betrieben nach Rechtsformen
251.1	T	Nach Größenklassen der LF
A 251.2	T	Nach Größenklassen der Arbeitskräfte
258	R	Betriebliche Arbeitsleistung, Anzahl der Betriebe sowie mit betrieblichen Arbeiten beschäftigte ständige und nicht ständige Arbeitskräfte in den Ldw. Betrieben nach Rechtsformen
259	R	Beschäftigte Betriebsinhaber und Familienangehörige in den Ldw. Betrieben der Rechtsform Einzelunternehmen nach Altersgruppen
259.1	R	Insgesamt
259.2	R	Nach Personengruppen
260	R	Ständige Arbeitskräfte in den landwirtschaftlichen Betrieben nach Altersgruppen
261	R	Ständige mit betrieblichen Arbeiten beschäftigte Arbeitskräfte nach ihrer Stellung innerhalb des landwirtschaftlichen Betriebes
301	R	Ldw. Betriebe der Rechtsform Einzelunternehmen nach Arbeitsbereichen, Beschäftigtengruppen und sozialökonomischen Betriebstypen
A 301	R	Ldw. Betriebe der Rechtsformen Personengesellschaften, juristische Personen und Betriebe insgesamt nach Arbeitsbereichen, Beschäftigtengruppen
302	R	Beschäftigte Betriebsinhaber und Familienangehörige in den Ldw. Betrieben der Rechtsform Einzelunternehmen nach sozialökonomischen Betriebstypen, Größenklassen des SDB in EGE sowie betriebswirtschaftliche Ausrichtung
302.1	R	Insgesamt
302.2	R	Haupterwerbsbetriebe
304	R	Mit betrieblichen Arbeiten beschäftigte familienfremde Arbeitskräfte in den Ldw. Betrieben der Rechtsform Einzelunternehmen nach sozialökonomischen Betriebstypen, Größenklassen des SDB in EGE sowie betriebswirtschaftliche Ausrichtung

noch:
C IV 9 - 2j/2003 S, Teil 4

**Personal- und Arbeitsverhältnisse
der landwirtschaftlichen Betriebe**

A 304	R	Mit betrieblichen Arbeiten beschäftigte ständige und nichtständige Arbeitskräfte in den Ldw. Betrieben der Rechtsformen Personengesellschaften, juristische Personen und Betriebe insgesamt nach Größenklassen des SDB in EGE sowie betriebswirtschaftliche Ausrichtung
305	R	Arbeitsleistung der Familienarbeitskräfte und der familienfremden Arbeitskräfte in den Ldw. Betrieben der Rechtsform Einzelunternehmen nach sozialökonomischen Betriebstypen, Größenklassen des SDB in EGE sowie betriebswirtschaftliche Ausrichtung
305.1	R	Insgesamt
305.2	R	Haupterwerbsbetriebe
A 351	R	Bezieher außerbetrieblicher Einkommen in den Ldw. Betrieben der Rechtsform Einzelunternehmen nach Einkommensquellen, Personengruppen und sozialökonomischen Betriebstypen
351.1	R	Zahl der Betriebe
351.2	R	Zahl der Personen

C IV 9 - 2j/2003 S, Teil 5

Besitz- und Eigentumsverhältnisse der landwirtschaftlichen Betriebe

201	R	Besitz- und Eigentumsverhältnisse an der LF der landwirtschaftlichen Betriebe
202	R	Ldw. Betriebe mit gepachteten Einzelgrundstücken der LF nach Acker- und Dauergrünland sowie nach Rechtsformen
205	R	Ldw. Betriebe mit gepachteten Einzelgrundstücken des Ackerlandes nach der Höhe der Jahrespacht in Euro je Hektar
205.1	R	Insgesamt
205.2	R	Betriebe der Rechtsform Einzelunternehmen zusammen
205.4	R	Betriebe der Rechtsformen Personengesellschaften und juristische Personen
206	R	Ldw. Betriebe mit gepachteten Einzelgrundstücken des Dauergrünlandes nach der Höhe der Jahrespacht in Euro je Hektar
206.1	R	Insgesamt
206.2	R	Betriebe der Rechtsform Einzelunternehmen zusammen
206.4	R	Betriebe der Rechtsformen Personengesellschaften und juristische Personen
207	R	Ldw. Betriebe mit gepachteten Einzelgrundstücken der LF in den letzten 2 Jahren nach der Höhe der Jahrespacht in Euro je Hektar
207.1	R	Insgesamt
208	R	Ldw. Betriebe mit gepachteten Einzelgrundstücken des Ackerlandes in den letzten 2 Jahren nach der Höhe der Jahrespacht in Euro je Hektar
208.1	R	Insgesamt
209	R	Ldw. Betriebe mit gepachteten Einzelgrundstücken des Dauergrünlandes in den letzten 2 Jahren nach der Höhe der Jahrespacht in Euro je Hektar
209.1	R	Insgesamt
210	R	Geschlossen gepachtete landwirtschaftliche Betriebe