



Anstalt des öffentlichen Rechts

Sitz Hamburg  
Standorte: Hamburg und Kiel  
Internet: [www.statistik-nord.de](http://www.statistik-nord.de)

D-20457 Hamburg, Steckelhorn 12  
Post: D-20453 Hamburg  
Telefon: 040 42831-0  
Fax: 040 42831-1700  
E-Mail: [poststelle@statistik-nord.de](mailto:poststelle@statistik-nord.de)

D-24113 Kiel, Fröbelstraße 15-17  
Post: Postfach 71 30, D-24171 Kiel  
Telefon: 0431 6895-0  
Fax: 0431 6895-9498  
E-Mail: [poststelleSH@statistik-nord.de](mailto:poststelleSH@statistik-nord.de)

Auskunft zu diesem Bericht unter Telefon: 0431 6895-9309/9330 • Fax: 0431 6895-9498 • E-Mail: [ASE.AGRA@statistik-nord.de](mailto:ASE.AGRA@statistik-nord.de)

© Für nichtgewerbliche Zwecke sind Vervielfältigung und unentgeltliche Verbreitung – auch auszugsweise – mit Quellenangabe gestattet. Die Verbreitung – auch auszugsweise – über elektronische Systeme/Datenträger bedarf der vorherigen Zustimmung. Alle übrigen Rechte bleiben vorbehalten.

**Agrarstruktur in Schleswig-Holstein 2003**  
**Struktur der Bodennutzung und Viehhaltung,**  
**Wirtschaftsdünger tierischer Herkunft der landwirtschaftlichen Betriebe**

Ergebnisse der Agrarstrukturerhebung 2003  
(zugleich EG-Agrarstrukturerhebung)

**Vorbemerkungen** ..... 4

**Erläuterungen**

1. Erfassungsbereich ..... 5  
 2. Darstellungsbereich ..... 6  
 3. Anmerkungen zu den einzelnen Tabellen ..... 6  
 4. Vergleichbarkeit mit Ergebnissen vorangegangener Erhebungen ..... 7  
 5. Abkürzungs- und Zeichenerklärung ..... 8

**Erhebungsbögen**

Bodennutzungshaupterhebung 2003, Teil 1 ..... 9  
 Bodennutzungshaupterhebung 2003, Teil 2 ..... 11  
 Bodennutzungshaupterhebung 2003, Teil 3 ..... 13  
 Erhebung über die Viehbestände am 03. Mai 2003 ..... 14  
 Auszug aus dem Erhebungsbogen zur Agrarstrukturerhebung 2003  
 – Abschnitt 13: Wirtschaftsdünger tierischer Herkunft ..... 15  
 Umrechnungsschlüssel für Vieheinheiten (VE), Großvieheinheiten (GVE) ..... 16

**Tabellenteil**

– Landesergebnisse in voller Größenklassengliederung ..... 17  
 – Kreisergebnisse ohne Größenklassengliederung ..... 39  
 – Naturraumergebnisse ohne Größenklassengliederung ..... 56

	<b>Land</b>	<b>Kreise</b>	<b>Naturräume</b>
<b>Struktur der Bodennutzung</b>			
1.1 T Ldw. Betriebe Mai 2003 nach ausgewählten Hauptnutzungs- und Kulturarten, Betriebe insgesamt	17	39	56
2.1 T Ldw. Betriebe mit Ackerland Mai 2003 nach Fruchtarten, Betriebe insgesamt	18	40	59
5 T Ldw. Betriebe mit Ackerland Mai 2003 nach Größenklassen des Ackerlandes	20	42	65
6 T Ldw. Betriebe mit Dauergrünland Mai 2003 nach Größenklassen des Dauergrünlandes	21	43	68
7 T Ldw. Betriebe mit Getreideanbau Mai 2003 nach Größenklassen der Getreidefläche	22	44	70
8 T Ldw. Betriebe mit Kartoffelanbau Mai 2003 nach Größenklassen der Kartoffelfläche	23	45	72
9 T Ldw. Betriebe mit Zuckerrübenanbau Mai 2003 nach Größenklassen der Zuckerrübenfläche	24	46	73
10 T Ldw. Betriebe mit Körnermaisbau Mai 2003 nach Größenklassen der Körnermaisfläche	25	–	–
11 T Ldw. Betriebe mit Anbau von Ölfrüchten Mai 2003 nach Größenklassen der Ölf Fruchtfläche	26	47	74
Übersicht Ergebnisse, Bodennutzung und Viehhaltung 2003	27	–	–

**Struktur der Viehhaltung**

51.1 T	Ldw. Betriebe mit Viehhaltung Mai 2003 Betriebe insgesamt .....	28 .....	48 .....	76
52	T Ldw. Betriebe mit Rindern Mai 2003 nach Bestandsgrößen .....	30 .....	50 .....	80
53	T Ldw. Betriebe mit Milchkühen Mai 2003 nach Bestandsgrößen .....	31 .....	51 .....	82
54	T Ldw. Betriebe mit Mastschweinen Mai 2003 nach Bestandsgrößen .....	32 .....	52 .....	84
55	T Ldw. Betriebe mit Zuchtsauen Mai 2003 nach Bestandsgrößen .....	33 .....	53 .....	86
56	T Ldw. Betriebe mit männlichen Rindern 1 Jahr und älter Mai 2003 nach Bestandsgrößen .....	34 .....	54 .....	88

**Wirtschaftsdünger tierischer Herkunft**

451 R	Ldw. Betriebe mit Anfall von Festmist und Gülle aus der Nutztierhaltung 2002/2003 .....	35 .....	liegen nicht vor	
452 R	Aufbringung, Abgabe und Übernahme von Gülle durch ldw. Betriebe 2002/2003.....	36 .....	”	”
454 R	Ldw. Betriebe mit Gülle 2003 nach Größenklassen des Viehbestandes in Großvieheinheiten je Hektar landwirtschaftlich genutzter Fläche .....	37 .....	”	”

**Geographische Karten Schleswig-Holsteins**

Die Kreise Schleswig-Holsteins .....	38
Naturräumliche Gliederung Schleswig-Holstein .....	55
Das schleswig-holsteinische Veröffentlichungsprogramm zur Agrarstrukturerhebung 2003 .....	90

## Vorbemerkungen

Der vorliegende Statistische Bericht enthält Totalergebnisse über die Struktur der Bodennutzung und Viehhaltung sowie Repräsentativergebnisse über Wirtschaftsdünger tierischer Herkunft landwirtschaftlicher Betriebe aus dem Grund- und Ergänzungsprogramm der Agrarstrukturerhebung nach dem Agrarstatistikgesetz (AgrStatG) vom 08. August 2002 (BGBl. I S. 3118). Die Gliederung erfolgt bei den Totalergebnissen landes-, kreis- und naturraumweise, während sich die repräsentativen Tabellen ausschließlich auf Landesergebnisse in 1000 beschränken. Die Ergebnisse sind nach dem Gebietsstand vom 31.03.2003 nach aufsteigenden Schlüsselnummern aufgeführt.

Seit 1999 werden nach dem Agrarstatistikgesetz die Agrarstrukturerhebung, die Bodennutzungshaupterhebung und die Erhebung über die Viehbestände (damals Viehzählung genannt) gemeinsam als „Integrierte Erhebung“ mit einheitlichen Erfassungsgrenzen durchgeführt. Einzelheiten über die Erhebung und das Aufbereitungsprogramm können im Statistischen Amt für Hamburg und Schleswig-Holstein, Standort Kiel, erfragt werden.

Aus der Gesamtzahl der in die Landwirtschaftszählung 1999 einbezogenen landwirtschaftlichen Betriebe – um die bis zum Dezember 2002 aufgelösten Betriebe vermindert – wurden 6 202 landwirtschaftliche Betriebe nach dem Stichprobenauswahlplan für die Erhebung als Stichprobenbetriebe gezogen. Zusätzlich wurden 154 im Zeitraum 1999 bis 2003 neu entstandene Betriebe befragt und ausgewertet. Detaillierte Informationen zum Stichprobenauswahlplan sind im Statistischen Amt erhältlich.

### Zum Aufbau der Erhebung

Die Durchführung der Agrarstrukturerhebung 2003 erfolgte in enger inhaltlicher, methodischer und organisatorischer Verknüpfung mit der EG – Strukturerhebung in der Landwirtschaft.

Zur Agrarstrukturerhebung 2003 wurden die Angaben der Betriebe zum Grundprogramm und zum Ergänzungsprogramm betriebsbezogen zusammengeführt. Das Grundprogramm beinhaltet die Erhebungsmerkmale der Bodennutzungshaupterhebung und der Viehbestandserhebung, das Ergänzungsprogramm deckte die Fragen über Arbeitskräfte und weitere Strukturmerkmale ab.

Es waren **alle landwirtschaftlichen Betriebe** zu den Merkmalen

- der Bodennutzungshaupterhebung Teil 1 bis 3,
- der Erhebung über die Viehbestände im Mai 2003 und
- der Agrarstrukturerhebung (aufgeteilt in Stichproben- und Nichtstichprobenbetriebe)

auskunftspflichtig.

Nach dem Agrarstatistikgesetz waren Bestandteile der Bodennutzungshaupterhebung die Hauptnutzungs- und Kulturarten (Teil 1), der Anbau auf dem Ackerland (Teil 2), die Flächenstilllegung und der Zwischenfruchtanbau (Teil 3). Bei der Viehbestandserhebung wurden die Betriebe über Ponys/Pferde, Rinder, Schafe, Schweine und Geflügel nach Alter und/oder Nutzungsart befragt.

Zu den Agrarstrukturmerkmalen bei **Stichprobenbetrieben** zählten folgende Bereiche:

- Merkmale über Eigentums- und Pachtverhältnisse an der LF, Beschäftigung des Betriebsinhabers, seiner Familienangehörigen und der im Betrieb Beschäftigten, die keine Familienangehörigen sind (Einzelpersonenkonzept), außerbetriebliche Einkommensquellen, Gewinnermittlung und Umsatzbesteuerung, Anfall und Aufbringung von Wirtschaftsdünger tierischer Herkunft, Einkommenskombinationen

Zu den Agrarstrukturmerkmalen bei den **Nichtstichprobenbetrieben** gehörten:

- Beschäftigung des Betriebsinhabers, seiner Familienangehörigen und der im Betrieb Beschäftigten, die keine Familienangehörigen sind (nach Arbeitszeitgruppen), außerbetriebliche Einkommensquellen, Gewinnermittlung und Umsatzbesteuerung

Eine Ausnahmeregelung bestand bei **Forstbetrieben**. Forstbetriebe waren verpflichtet, lediglich zu den Hauptnutzungs- und Kulturarten Auskunft zu geben, und sind nicht Bestandteil der Agrarstrukturerhebung.

## Erläuterungen

### 1. Erfassungsbereich

Die Agrarstrukturerhebung 2003 wurde nach dem Betriebssitzprinzip durchgeführt. Sämtliche zu einem Betrieb gehörenden Flächen und Viehbestände wurden in derjenigen Gemeinde nachgewiesen, in der sich zum Zeitpunkt der Erhebung der Betriebssitz befand.

#### Folgende Erhebungseinheiten wurden erfasst:

1. landwirtschaftliche Betriebe mit mindestens 2 ha landwirtschaftlich genutzter Fläche (LF)
2. landwirtschaftliche Betriebe mit weniger als 2 ha LF (einschließlich Betriebe ohne LF), wenn diese **mindestens eine** der nachstehend aufgeführten Mindesterzeugungseinheiten erreichten oder überschritten:

30 Ar bestockte Rebfläche, auch wenn sie nicht im Ertrag standen	3 Ar Gemüse für Erwerbszwecke unter Glas
30 Ar Obstfläche, auch wenn sie nicht im Ertrag standen	3 Ar Blumen und Zierpflanzen für Erwerbszwecke unter Glas
30 Ar Hopfen	8 Rinder
30 Ar Tabak	8 Schweine
30 Ar Baumschulen	20 Schafe
30 Ar Gemüseanbau im Freiland	200 Legehennen
30 Ar Blumen- und Zierpflanzenanbau im Freiland	200 Junghennen
30 Ar Heil- und Gewürzpflanzen	200 Schlacht-, Masthähne, -hühner und sonst. Hähne
30 Ar Gartenbausämereien für Erwerbszwecke	200 Gänse, Enten und Truthühner

Hierbei galten die Abgrenzungen der Mindesterzeugungseinheiten für jede Erzeugnisgruppe **einzel**n. Erfüllte demnach ein landwirtschaftlicher Betrieb **mindestens** eine der oben genannten Bedingungen, dann war dieser Betrieb zu den Erhebungsmerkmalen der Bodennutzung und Viehhaltung, der Arbeitskräfte und weiterer Strukturmerkmale auskunftspflichtig. Ein Forstbetrieb erteilte lediglich zu der Bodennutzung Auskunft.

Ein **landwirtschaftlicher Betrieb** ist eine technisch-wirtschaftliche Einheit, die einer einheitlichen Betriebsführung untersteht und landwirtschaftliche Erzeugnisse hervorbringt. Besitzeinheiten, die aus steuerlichen oder anderen Gründen auf mehrere Inhaber aufgeteilt sind, gelten als ein Betrieb, sofern sie in betriebswirtschaftlicher Hinsicht eine organisatorische Einheit bilden. Mehrere Besitzeinheiten in der Hand **eines** Inhabers werden als ein Betrieb angesehen, wenn dieselben Produktionsmittel (insbesondere Gebäude und Maschinen) für die Bewirtschaftung dieser Besitzeinheiten eingesetzt werden.

Auch

- Wanderschäfereien, Bullen- und Eberhaltungen, Brütereien,
- landwirtschaftliche Versuchsbetriebe, -anstalten,
- landwirtschaftliche Betriebe von Heil- und Pflegeanstalten,
- landwirtschaftliche Betriebsteile gewerblicher Betriebe

gelten als „landwirtschaftlicher Betrieb“, sofern sie die genannten Mindesterzeugungseinheiten erreichen oder überschreiten.

Auf die Vergleichbarkeit der Daten zu vorherigen Erhebungen bis 1999 wird in diesem Bericht unter Punkt 4 hingewiesen.

## 2. Darstellungsbereich

### Hauptproduktionsrichtung (HPR)

Allgemein werden in der Agrarstatistik die Betriebe nach den Hauptproduktionsrichtungen Landwirtschaft und Forstwirtschaft unterschieden. Die Abgrenzungen zwischen diesen beiden Betriebsgruppen erfolgt über das Flächenverhältnis der landwirtschaftlich genutzten Fläche (LF) zur Waldfläche (WF):

#### „Landwirtschaftliche Betriebe“

sind

- alle Betriebe innerhalb des unter 1. dargestellten Erfassungsbereiches.

#### „Forstbetriebe“

sind Betriebe ab 10 ha Waldfläche, soweit sie nicht in den unter 1. dargestellten Erfassungsbereich fallen.

#### „Fischwirtschaftliche Betriebe“

sind nicht erfasst, sofern sie nicht gleichzeitig auch die oben genannten Erfassungsgrenzen für land- und forstwirtschaftliche Betriebe erreichen.

## 3. Anmerkungen zu den einzelnen Tabellen

Die Tabellen aus dem **total** erhobenen Teil (**T**-Tabellen) der Agrarstrukturhebung 2003 werden

- als Landesergebnisse in voller Größenklassengliederung
- und

- als Kreis- und Naturraumergebnisse ohne Größenklassengliederung dargestellt.

Hierbei wurden alle landwirtschaftlichen Betriebe, die in den Erfassungsbereich fielen, befragt. Forstbetriebe gaben lediglich über die Hauptnutzungs- und Kulturarten Auskunft, sind jedoch in den Ergebnissen dieses Berichtes nicht enthalten.

Bei den Tabellen aus dem **repräsentativ** erhobenen Teil (**R**-Tabellen) der Agrarstrukturhebung 2003 handelt es sich ausschließlich

- um hochgerechnete Landesergebnisse in „Tausend“

und

- um hochgerechnete Landesergebnisse in voller Größenklassengliederung.

Diese Daten stammen aus den Angaben ausgewählter Stichprobenbetriebe, die die Mindesterzeugungseinheiten erreichten.

Aus den auf den Seiten **9 bis 14** abgedruckten Erhebungsbögen kann entnommen werden,

- welche Einzelpositionen zur Flächennutzung und zu den Viehbeständen erfragt worden sind

und

- aus welchen Einzelpositionen sich die gebildeten Flächensummen (z. B. „Gesamtfläche“, „landwirtschaftlich genutzte Fläche“, „Ackerland“ usw.) zusammensetzen.

### Struktur der Bodennutzung (Tabellen 1 - 2 T, 5 - 11 T)

Diese Tabellen beinhalten die Ergebnisse der totalen Bodennutzungshaupterhebung vom Mai 2003. Die Daten sind als Landesergebnisse in voller Größenklassengliederung und als Kreis- bzw. Naturraumergebnisse ohne Größenklassengliederung veröffentlicht.

## Struktur der Viehhaltung (Tabellen 51 T bis 56 T)

In diesen Tabellen werden die Ergebnisse der Erhebung über die Viehbestände vom 03. Mai 2003 veröffentlicht. Es werden auch hier die Landesdaten in voller Größenklassengliederung sowie die Kreis- und Naturraumergebnisse ohne Größenklassengliederung dargestellt.

Bei der Viehbestandserhebung waren die Tiere zu erfassen, die sich am Stichtag der Erhebung in den Ställen und auf den Flächen des Betriebes befanden. Damit wurden auch die Lohnmasttiere und Pensionstiere beim Stallbesitzer nachgewiesen.

## Wirtschaftsdünger tierischer Herkunft (Tabellen 451 R, 452 R und 454 R)

In diesen Tabellen sind Ergebnisse aus dem repräsentativ erhobenen Ergänzungsprogramm zur Agrarstrukturerhebung über Anfall und Aufbringung von Wirtschaftsdüngern tierischer Herkunft im Jahreszeitraum Mai 2002 bis April 2003 enthalten. Da es sich um hochgerechnete Stichprobenergebnisse handelt, werden die Daten als Landesergebnisse in „Tausend“ nachgewiesen.

Hinsichtlich der Lagerkapazität ist sowohl der vorhandene und genutzte, befestigte Lagerplatz für Festmist als auch der vorhandene und genutzte Lagerraum für Jauche und Gülle in dafür vorgesehenen Behältern, Gruben, Lagunen u. Ä. zu verstehen. Grundflächen von Stallungen, die gleichzeitig als Lagerflächen von Festmist dienen (z. B. Tiefstall), bleiben unberücksichtigt.

### **Begriffsdefinitionen:**

- Gülle (Flüssigmist) = Gemisch der Kot- und Harnausscheidungen von Nutztieren – auch vermischt mit Wasser
- Festmist = Kot (mit oder ohne Einstreu) von Nutztieren
- Jauche = Harn von Nutztieren, fällt in der Regel zusammen mit Festmist an

## **4. Vergleichbarkeit mit Ergebnissen vorangegangener Erhebungen**

Die Ergebnisse dieses Statistischen Berichtes sind mit denen der Landwirtschaftszählung 1971 (C/Landwirtschaftszählung 1971 - 1 und C/Landwirtschaftszählung 1971 - 2) und denen der Agrarberichterstattung 1974 (C IV 9 - j/74, Teil 2) und 1977 (C IV 9 - j/77, Teil 2), der Landwirtschaftszählung 1979 (C/Landwirtschaftszählung 79 - 5; zugleich C IV 9 - 79, Teil 2), der Agrarberichterstattung 1983 (C IV 9 - j/83, Teil 2) und 1987 (C IV 9 - j/87, Teil 2), der Landwirtschaftszählung 1991 (C/Landwirtschaftszählung 1991 - 7; zugleich C IV 9 - 91, Teil 2 und C/Landwirtschaftszählung 1991 - 14), der Agrarberichterstattung 1995 (C IV 9 – 95, Teil 2 und C IV 9 - 95, Teil 6) sowie der Landwirtschaftszählung 1999 (C/Landwirtschaftszählung 1999 - Teil 2 zugleich C IV 9/LZ 2 - 2j/99) weitgehend vergleichbar.

Die Agrarstrukturerhebung 2003 wurde als so genannte „Integrierte Erhebung“ durchgeführt. Dabei wurden die Daten zur Bodennutzungshaupterhebung, Erhebung über die Viehbestände und Agrarstrukturerhebung im Mai 2003 gemeinsam erhoben. Wegen methodischer Änderungen – u. A. bedingt durch die Fassung des Agrarstatistikgesetzes vom 25. Juni 1998 – ist die Vergleichbarkeit der vorliegenden Ergebnisse mit denen der Vorjahre zum Teil eingeschränkt z. B. durch vereinheitlichte Erfassungsgrenzen.

Im Jahr 1999 wurde gesetzlich die untere Erfassungsgrenze von 1 ha auf 2 ha landwirtschaftlich genutzter Fläche (LF) heraufgesetzt. Landwirtschaftliche Betriebe mit einer LF von unter 2 ha wurden in die Erhebung einbezogen, sofern sie die unter Punkt 1 aufgelisteten Mindesterzeugungseinheiten erreichten. Dadurch werden Bewirtschafter kleiner Nutzflächen sowie Halter kleiner Viehbestände mit einem insgesamt geringen Anteil an der landwirtschaftlichen Erzeugung nicht mehr erfasst.

Im Teil 2 der Bodennutzungshaupterhebung 2003 war die Anbaufläche für Lupinen gesondert anzugeben, die in Vorjahren in der Sammelposition "Alle anderen Hülsenfrüchte" enthalten war.

## 5. Abkürzungen und Zeichen

AgrStatG	=	Agrarstatistikgesetz
BGBI.	=	Bundesgesetzblatt
Dauergrünl.	=	Dauergrünland
bzw.	=	beziehungsweise
EGE	=	Europäische Größeneinheit (1 EGE = 1 200 Euro ldw. Standarddeckungsbeitrag)
einschl.	=	einschließlich
GV	=	Großvieheinheit
ha	=	Hektar (1 ha = 10 000 m <sup>2</sup> , 1 Ar = 100 m <sup>2</sup> )
HNR	=	Hauptnaturraum
insg.	=	insgesamt
kg	=	Kilogramm
landw., ldw.	=	landwirtschaftlich
Legeh.	=	Legehennen
LF	=	landwirtschaftlich genutzte Fläche
Lfd. Nr.	=	Laufende Nummer
Mastschw	=	Mastschweine
Milchk	=	Milchkühe
oh.	=	ohne
Schl.-Nr.	=	Schlüssel-Nummer
SDB	=	Standarddeckungsbeitrag
sonst.	=	sonstiger
Sp.	=	Spalte
u.	=	und
u. Ä.	=	und Ähnliches
u. m., u. mehr	=	und mehr
WF	=	Waldfläche
z. B.	=	zum Beispiel
Z.sauen	=	Zuchtsauen
0	=	weniger als die Hälfte von 1 in der letzten besetzten Stelle, jedoch mehr als nichts
–	=	nichts vorhanden
leeres Feld	=	Zahlenwert geheim zu halten



Anschrift

## Integrierte Erhebung 2003

### Bodennutzungshaupterhebung

#### Teil 1

Gemeinde-Kennziffer  Betriebs-Nummer  Schicht-Nummer  Amts-Schlüssel

### Abschnitt 1: Rechtsform des landwirtschaftlichen Betriebes

Die Rechtsform beschreibt den rechtlichen Rahmen eines Unternehmens zur Regelung von Personen- und Gruppeninteressen. Auf der Rückseite des Betriebsblattes befindet sich eine Übersicht aller möglichen Rechtsformen und die dazugehörigen Schlüsselnummern. Die bisherige Rechtsform dieses Betriebes befindet sich in der folgenden Zeile.

bisherige Rechtsform →  neue Rechtsform →  ← Code 065

Sollte die bisherige Rechtsform nicht mehr zutreffen, ist sie im Codefeld 065 „neue Rechtsform“ einzutragen.

### Abschnitt 2:

Anzugeben sind die gesamten selbstbewirtschafteten Flächen dieses Betriebes einschließlich der gepachteten oder zur unentgeltlichen Bewirtschaftung erhaltenen Flächen, unabhängig davon, ob diese Flächen in der Gemeinde des Betriebssitzes oder in anderen Gemeinden liegen (Betriebssitzprinzip).

Brachliegende Ackerflächen sind sowohl bei der Nutzungsart **Ackerland** (Teil 1, Code 245) als auch bei **Brachflächen** (Teil 2, Code 244) nachzuweisen. Hierzu gehören vor allem Flächen, für die nach dem Grundantrag auf Agrarförderung (konjunkturelle Flächenstilllegung) Stilllegungsprämie gezahlt wird. Ehemals landwirtschaftlich genutzte Flächen für die Aufforstung werden beim **Wald** (Code 262), Flächen für extensiv genutztes Grünland beim **Grünland** (Code 251 bzw. Code 255) und umgewandelte Flächen für die nicht land- und forstwirtschaftliche Nutzung unter **nicht mehr landwirtschaftlich genutzte Flächen** (Code 259) nachgewiesen. Flächen, die im Rahmen der Produktionsaufgaberente (FELEG) aus der Bewirtschaftung oder Nutzung genommen wurden, sind bei Stilllegung von Ackerflächen sowohl bei der Nutzungsart **Ackerland** (Teil 1, Code 245) als auch bei **Brachflächen** (Teil 2, Code 244) nachzuweisen. Erstmals im Rahmen der Produktionsaufgaberente (FELEG) aufgefórstete Flächen werden beim **Wald** (Teil 1, Code 262) nachgewiesen.

Falls keine Flächen vorhanden sind, bitte hier ankreuzen →  X

### Hauptnutzungs- und Kulturarten

Bei den jeweiligen Nutzungsarten sind **Nettoflächen** einzutragen.

		Hektar	Ar	Hektar	Ar	Code
<b>Ackerland</b>	einschl. Stilllegungsflächen, Flächen des Erwerbsgartenbaues und Erdbeeren sowie Ackergras, ggf. übertragen in Teil 2 (Code 245)					<b>245</b>
<b>Nutzgarten</b>	ohne Ziergarten, Rasen ①					<b>246</b>
<b>Obstanlagen</b>	als Hauptnutzung einschließlich Himbeeren und Kulturheidelbeeren; (Erdbeeren werden im Ackerland nachgewiesen)					<b>247</b>
<b>Baumschul-Flächen</b>	einschl. in Gründung oder brachliegende Baumschulflächen					<b>248</b>
<b>Dauergrünland</b> ②	<b>Dauerwiesen</b> Nutzung durch <b>Schnitt</b> , eventuell Nachweide im Herbst					<b>249</b>
	<b>Mähweiden</b> Nutzung durch <b>Schnitt und Beweidung</b> wechseln regelmäßig					<b>250</b>
	<b>Dauerweiden</b> Nutzung durch <b>Beweidung</b> , Schnitt eventuell als Nachmahd					<b>251</b>
	<b>Streuwiesen, Hutungen, Vorländereien</b> und andere durch Beweidung oder Schnitt <b>gelegentlich genutzte, geringwertige Grünlandflächen</b>					<b>255</b>
<b>Weihnachtsbaumkulturen</b>	außerhalb des Waldes, <b>Korbweiden- oder Pappelanlagen</b>					<b>257</b>
<b>LANDWIRTSCHAFTLICH GENUTZTE FLÄCHE (LF)</b> des Betriebes	(Summe Ackerland bis Weihnachtsbaumkulturen, Code 245-257)					<b>258</b>
<b>Wald, Forsten, Holzungen</b>	einschließlich aufgeforsteter Stilllegungsflächen					<b>262</b>
<b>Nicht mehr landwirtschaftlich genutzte Flächen</b>	(aus verschiedenen Gründen nicht mehr bewirtschaftet und außerhalb der Fruchtfolge liegend). ③					<b>259</b>
<b>Sonstige Flächen</b>	(Knicks und Wälle, Öd- und Unland, unkultivierte Moorflächen, Gewässer, Gräben, Gebäude-, Hof- und Wegeflächen, Campingplätze, Tiergärten)					<b>264</b>
<b>Selbstbewirtschaftete Gesamtfläche</b>	(Bruttofläche) des Betriebes (Summe LF bis sonstige Flächen, Code 258-264)					<b>265</b>

Erläuterungen zu ①-③ siehe Rückseite

## Rechtsgrundlagen:

1. Gesetz über die Statistik für Bundeszwecke (Bundesstatistikgesetz – BStatG) vom 22. Januar 1987 (BGBl. I S. 462), zuletzt geändert durch Artikel 16 des Gesetzes vom 21. August 2002 (BGBl. I S. 3322),
2. Gesetz über Agrarstatistiken (Agrarstatistikgesetz – AgrStatG) in der Fassung der Bekanntmachung vom 8. August 2002 (BGBl. I S. 3118),
3. Gesetz zur Gleichstellung stillgelegter und landwirtschaftlich genutzter Flächen vom 10. Juli 1995 (BGBl. I S. 910).

Aufgrund des Agrarstatistikgesetzes (§ 7) findet in der Zeit vom Januar bis Mai die Bodennutzungshaupterhebung statt.

Erfragt werden:

- a) Zur Feststellung der betrieblichen Einheiten, u. a. der Betriebszeit, die Gesamtfläche nach Hauptnutzungs- und Kulturarten, die Größe der abgegebenen und erhaltenen Flächen sowie die Art des Betriebes.
- b) Die Nutzung der Bodenflächen.

Die erfragten Angaben der Betriebe dienen dazu, aktuelle Ergebnisse über die Bodennutzung und ihre Veränderungen im Zeitablauf zu gewinnen. Die Anbauflächen der Feldfrüchte sind erforderlich, um deren Erntemengen zu berechnen (Erntemenge = Anbaufläche x Hektarertrag). Aus der Feststellung der betrieblichen Einheiten wird die Betriebsgrößenstruktur ermittelt. Die Informationen werden benötigt, um die Struktur und ihren Wandel in der Landwirtschaft aufzuzeigen und daraus sachgerechte agrarpolitische Entscheidungen abzuleiten. Es liegt im eigenen Interesse der Auskunftspflichtigen, die geforderten Angaben vollständig und mit besonderer Sorgfalt zu machen.

Die Inhaber oder Leiter der Betriebe sind verpflichtet, die Auskünfte wahrheitsgemäß, vollständig, fristgemäß und unentgeltlich zu erteilen (§ 93 Agrarstatistikgesetz, §§ 15, 26 BStatG). Die Angaben können mündlich gegenüber dem Erheber oder schriftlich auf dem Erhebungsbogen gemacht werden. Bei schriftlicher Auskunftserteilung ist der ausgefüllte Erhebungsbogen

entweder unverzüglich dem Erhebungsbeauftragten auszuhändigen oder im verschlossenen Umschlag zu übergeben oder aber auch umgehend an die zuständige Verwaltungsbehörde oder an das Statistische Landesamt Schleswig-Holstein (auf eigene Kosten) zu übersenden.

Wer vorsätzlich oder fahrlässig eine Auskunft nicht, nicht richtig, nicht vollständig oder nicht rechtzeitig erteilt, handelt ordnungswidrig und hat nach § 23 Bundesstatistikgesetz mit einer Geldbuße zu rechnen. Widerspruch und Anfechtungsklage gegen die Aufforderung zur Auskunftserteilung haben nach § 15 Abs. 6 BStatG keine aufschiebende Wirkung.

Die erhobenen Einzelangaben werden gemäß § 16 BStatG grundsätzlich geheimgehalten. Eine Verwendung zu steuerlichen oder anderen nichtstatistischen Zwecken ist ausgeschlossen. Alle an der Erhebung beteiligten Personen sind als Amtsträger zur Verschwiegenheit verpflichtet.

Name und Anschrift sowie die Unterschrift des Auskunftspflichtigen sind Hilfsmerkmale. Eine systemfreie Betriebsnummer dient der Unterscheidung der einbezogenen Betriebe und der rationellen Aufbereitung der Erhebung. Die Gemeindekennziffer wird für eine Regionalisierung der Ergebnisse verwendet. Diese Ordnungsnummern werden zusammen mit Namen und Anschrift des Betriebsinhabers in die nach § 13 BStatG sowie § 97 AgrStatG zu führende Adressdatei aufgenommen und für die Abwicklung der jährlich wiederkehrenden Bodennutzungshaupterhebung benötigt.

**Die Erhebungsbogen Teil 1, 2 und 3 der Bodennutzungshaupterhebung werden nach Abschluss der Aufbereitungsarbeiten vernichtet.**

## Erfassungsbereich

Erhebungseinheiten sind

1. Betriebe mit 2 ha und mehr landwirtschaftlich genutzter Fläche (LF),
2. Betriebe mit weniger als 2 ha LF (einschließlich Betriebe ohne LF), wenn diese mindestens eine der nachstehend aufgeführten unteren Erfassungsgrenzen **erreichen** oder **überschreiten**:
  - 30 Ar bestockte Rebfläche, auch soweit sie nicht im Ertrag steht
  - 30 Ar Obstfläche, auch soweit sie nicht im Ertrag steht
  - 30 Ar Hopfen
  - 30 Ar Tabak
  - 30 Ar Baumschulen
  - 30 Ar Gemüseanbau im Freiland
  - 30 Ar Blumen- und Zierpflanzenanbau im Freiland
  - 30 Ar Heil- und Gewürzpflanzen
  - 30 Ar Gartenbausämereien für Erwerbszwecke
  - 3 Ar Gemüse für Erwerbszwecke unter Glas
  - 3 Ar Blumen und Zierpflanzen für Erwerbszwecke unter Glas
3. Betriebe mit 10 ha und mehr Waldfläche.

### Erläuterungen:

- ① Ziergärten, Rasenflächen und Parkanlagen werden unter sonstige Flächen (Code 264) nachgewiesen.
- ② Nutzung als Grünland für fünf oder mehr Jahre, oder nach Neuansaat dafür vorgesehen. Dazu gehört auch zur Zeit extensiv genutztes Grünland, für das durch die Umwandlung aus ehemaligem Ackerland eine Stilllegungsprämie gezahlt wird.
- ③ Landwirtschaftliche Flächen, die aus wirtschaftlichen, sozialen oder sonstigen Gründen nicht mehr bewirtschaftet werden und außerhalb der Fruchtfolge liegen; diese Flächen des Betriebes lassen sich anderen Nutzungsarten nicht mehr zuordnen (im Vorjahr in Code 264 enthalten).

Anschrift

## Integrierte Erhebung 2003

### Bodennutzungshaupterhebung

#### Teil 2



Gemeinde-Kennziffer  Betriebs-Nummer  Schicht-Nummer  Amts-Schlüssel

### Abschnitt 3:

#### Anbau auf dem Ackerland

Anzugeben sind alle von diesem Betrieb aus bewirtschafteten Acker-/Gartenbauflächen einschl. der gepachteten und sonstigen in Bewirtschaftung oder Nutzung genommenen Acker-/Gartenbauflächen, auch wenn diese in anderen Gemeinden liegen.  
**Flächenstilllegung:** Nachweis von Brache immer in Code 244, **nachwachsende Rohstoffe** dagegen bei der jeweiligen Fruchtart.

Falls keine Ackerflächen einschl. Gartenbauflächen vorhanden sind, bitte hier ankreuzen

Fruchtart	Hektar	Ar	Code
Winterweizen einschl. Dinkel			201
Sommerweizen			202
Triticale			204
Roggen Winter- und Sommerroggen			205
Wintergerste			206
Sommergerste			207
Hafer			208
Sommernenggetreide (verschiedene Getreidearten in gemischtem Anbau)			210
Mais	Silomais einschl. LKS ①		242
	Körnermais zum Ausreifen ②		212
	Mais für CCM (Corn-Cob-Mix) ③		213
Futtererbsen zur Körnergewinnung			214
Lupinen zur Körnergewinnung			301
Ackerbohnen zur Körnergewinnung			215
Alle anderen Hülsenfrüchte zum Ausreifen ④			216
↳ Fruchtart: ⑭			
Kartoffeln	Frühe Speisekartoffeln (Ernte bis 15. August)		218
	Mittelfrühe u. späte Speisekartoffeln zum Direktverzehr ohne Be- u. Verarbeitung		219
	Frühe, mittelfrühe u. späte Industrie-, (Be- u. Verarbeitungs-) Futter- u. Pflanzkartoffeln		217
Zuckerrüben ohne Samenbau			220
Runkelrüben ohne Samenbau			221
Steckrüben/Kohlrüben, Futtermöhren, Markstammkohl und alle anderen Futterhackfrüchte			222
↳ Fruchtart: ⑭			
Erläuterungen zu ① - ⑭ siehe Rückseite			

Muss mit dem Ackerland in Teil 1,  
Abschnitt 1 übereinstimmen

Fruchtart	Hektar	Ar	Code
Gemüse, Spargel, Kohl u. Erdbeeren im Wechsel mit:	-landwirtschaftlichen Kulturen ⑤		223
	-Gartengewächsen im Freiland ⑥		224
	-Gartengewächsen unter Glas ⑦		225
Blumen u. Zier- pflanzen ⑧	-im Freiland		226
	-unter Glas ⑦		227
Gartenbausämereien, Vermehrungs- anbau von Gemüsepflanzen u. Blumenzwiebeln ⑨			228
↳ Fruchtart: ⑭			
Winterraps zur Körnergewinnung, auch als nachwachsender Rohstoff			229
Sommerraps und Rübsen zur Körnergewinnung			230
Flachs, Öllein zur Faser- u. Körnergewinnung			231
Sonnenblumen zur Körnergewinnung			233
Andere Ölfrüchte zum Ausreifen, auch für technische Zwecke, z.B. Körnersenf, Ölrettich			232
↳ Fruchtart: ⑭			
Tabak			235
Rüben und Gräser zur Samengewinnung			236
Heil- und Gewürzpflanzen			237
↳ Fruchtart: ⑭			
Alle anderen Handelsgewächse ⑩			238
↳ Fruchtart: ⑭			
Klee und Klee gras			239
Luzerne			240
Grasanbau a. d. Ackerland (zum Abmähen u. Abweiden) ⑪			241
Alle anderen Futterpflanzen auch Getreide als GPS ⑫			243
↳ Fruchtart: ⑭			
Brachflächen, für die Stilllegungs- prämie gezahlt wird, sonstige Brache ⑬			244
Ackerland (genutzte Flächen) einschl. Flächen des Erwerbsgartenbaues (Summe Code 201-244)			245

## Erläuterungen:

- ① beim Silomais wird die **gesamte** Maispflanze, bei der Liesch-Kolben-Schrot-Silage (LKS) dagegen nur der Kolben mit Lieschen (Hüllblätter) geerntet, siliert und ist in der Regel für die Rinderfütterung vorgesehen
- ② die Körner werden wie Getreide geerntet und verwendet
- ③ Kolben (Körner + Spindel) geerntet und als Corn-Cob-Mix (CCM) in der Regel für die Schweinefütterung vorgesehen
- ④ z. B. Speiseerbsen und -bohnen, Linsen, Wicken zum **Ausreifen**, auch als Gemenge, Leguminosensamen; **keine** Frischerbsen und -bohnen, diese werden in Code 223, 224 oder 225 eingetragen
- ⑤ Feldgemüseanbau, auch Frischerbsen, Buschbohnen, Gurken, Spinat, Kohl und Erdbeeren in einer landwirtschaftlichen Fruchtfolge
- ⑥ gärtnerischer Anbau von Gemüse und Erdbeeren im Wechsel mit Gartengewächsen
- ⑦ Anbau in Gewächshäusern einschließlich Folienhäusern und Frühbeeten
- ⑧ einschließlich Stauden und Jungpflanzen;  
**ohne** Baumschulerzeugnisse, diese werden **nur** auf dem Erfassungsbeleg Teil 1, (Code 248) nachgewiesen
- ⑨ z. B. Kohlpflanzen;  
**ohne** Baumschulerzeugnisse, diese werden **nur** auf dem Erfassungsbeleg Teil 1, (Code 248) nachgewiesen
- ⑩ z. B. Hanf, Topinambur, Chinaschilf, Buchweizen, Hirse, Kanariensaat, Kenaf
- ⑪ Anbau in einer Ackerfruchtfolge, futterbauliche Nutzung weniger als 5 Jahre
- ⑫ einschließlich Gemenge zur Grünfütter-, Silage- oder Heugewinnung, auch Getreide als GPS (Ganzpflanzensilage)
- ⑬ brachliegende, auch in Gründung liegende Ackerflächen (z. B. im Rahmen der konjunkturellen Ackerflächenstilllegung), einschließlich stillgelegter Flächen im Rahmen der Produktionsaufgaberente (FELEG). Aufgeforstete Flächen im Rahmen der Produktionsaufgaberente werden unter Wald (Code 262) nachgewiesen. Nachwachsende Rohstoffe werden bei der jeweiligen Fruchtart nachgewiesen.
- ⑭ Bei Sammelpositionen tragen Sie bitte die von Ihnen angebaute Kultur im  ein.

Anschrift

## Integrierte Erhebung 2003 Bodennutzungshaupterhebung Teil 3



*Anzugeben sind alle nach dem unten aufgeführten Katalog alle von diesem Betrieb aus bewirtschafteten Flächen einschließlich der gepachteten oder sonstigen in Bewirtschaftung oder Nutzung genommenen Flächen, auch wenn diese in anderen Gemeinden liegen.*

Gemeinde-Kennziffer  Betriebs-Nummer  Schicht-Nummer  Amts-Schlüssel

### Abschnitt 4:

#### Flächenstilllegung 2003 zur Erlangung der Ausgleichszahlung, der Produktionsaufgabenrente (FELEG) oder der Beihilfe nach den Agrarumweltprogrammen der Länder

	Hektar	Ar	Code
<b>Brache mit und ohne Begrünung</b> gemäß dem Grundantrag auf Agrarförderung (konjunkturelle Flächenstilllegung). Gleichzeitig in der Angabe von Code 244 Teil 2, Abschnitt 3 enthalten.	<input type="text"/>	<input type="text"/>	268
<b>Flächen mit nachwachsenden Rohstoffen</b> gemäß dem Grundantrag auf Agrarförderung (konjunkturelle Flächenstilllegung). Diese Flächen sind in den jeweiligen Fruchtarten Teil 2, Abschnitt 3 enthalten.	<input type="text"/>	<input type="text"/>	269
<b>Sonstige stillgelegte Flächen</b> Stillgelegte Flächen im Rahmen der Agrarumweltprogramme der Länder sowie stillgelegte bzw. erstmalig aufgeforstete Flächen im Rahmen der Produktionsaufgabenrente (FELEG) – bitte gleichzeitig bei Code 244 bzw. 262 angeben –	<input type="text"/>	<input type="text"/>	270
<b>Stillgelegte Flächen insgesamt</b> Summe der Codes 268, 269, 270	<input type="text"/>	<input type="text"/>	267

### Abschnitt 5:

#### Zwischenfruchtanbau 2002/2003

Anzugeben ist der gesamte Zwischenfruchtanbau, der als Untersaat in die Hauptfrucht 2002 oder als Aussaat nach der Hauptfrucht 2002 erfolgte. **Nicht anzugeben sind Kulturen, die zur Begrünung von brachliegenden, zur Erlangung der Ausgleichszahlung stillgelegten Ackerflächen eingesetzt wurden.** Die nach den Winterzwischenfrüchten angebauten Pflanzen gelten als Hauptfrüchte.

Falls keine Zwischenfrüchte angebaut wurden, bitte hier ankreuzen  X

Zwischenfrüchte als Unter- oder Stoppelsaat in der Zeit vom Sommer/Herbst 2002 bis Frühjahr 2003	Nutzung als *)	Zwischenfruchtanbaufläche insgesamt			darunter zur Futtergewinnung		
		Hektar	Ar	Code	Hektar	Ar	Code
<b>Klee und kleeartige Pflanzen</b> z. B. auch Luzerne, Serradella, Klee gras und gemischter Anbau von Kleearten	Sommerzwischenfrucht	<input type="text"/>	<input type="text"/>	274	<input type="text"/>	<input type="text"/>	275
	Winterzwischenfrucht	<input type="text"/>	<input type="text"/>	276	<input type="text"/>	<input type="text"/>	277
<b>Gräser und Getreide zur Grünnutzung</b> z. B. kurzlebige Weidelgras, Grünroggen, Wickroggen, Grünhafer, Grünmais	Sommerzwischenfrucht	<input type="text"/>	<input type="text"/>	278	<input type="text"/>	<input type="text"/>	279
	Winterzwischenfrucht	<input type="text"/>	<input type="text"/>	280	<input type="text"/>	<input type="text"/>	281
<b>Grobleguminosen</b> z. B. Bohnen, Erbsen, Wicken, Lupinen (auch im gemischten Anbau z. B. Landsberger Gemenge, Mündener Gemenge)	Sommerzwischenfrucht	<input type="text"/>	<input type="text"/>	282	<input type="text"/>	<input type="text"/>	283
	Winterzwischenfrucht	<input type="text"/>	<input type="text"/>	284	<input type="text"/>	<input type="text"/>	285
<b>Kreuzblütler</b> a) Raps (auch im gemischten Anbau mit Gräsern), Senf, Ölrettich, Rübsen, Chinakohl	Sommerzwischenfrucht	<input type="text"/>	<input type="text"/>	286	<input type="text"/>	<input type="text"/>	287
	Winterzwischenfrucht	<input type="text"/>	<input type="text"/>	288	<input type="text"/>	<input type="text"/>	289
b) Herbstrüben (Stoppelrüben), Kohlrüben (Steckrüben), Futterkohl (Markstammkohl als Zwischenfrucht)	Sommerzwischenfrucht	<input type="text"/>	<input type="text"/>	290	<input type="text"/>	<input type="text"/>	291
	Winterzwischenfrucht	<input type="text"/>	<input type="text"/>	292	<input type="text"/>	<input type="text"/>	293
<b>Sonstige Zwischenfrüchte</b> z. B. Phacelia, Sonnenblumen, Malven, Buchweizen	Sommerzwischenfrucht	<input type="text"/>	<input type="text"/>	294	<input type="text"/>	<input type="text"/>	295
	Winterzwischenfrucht	<input type="text"/>	<input type="text"/>	296	<input type="text"/>	<input type="text"/>	297
<b>INSGESAMT Sommer- und Winterzwischenfruchtanbau zusammen</b>		<input type="text"/>	<input type="text"/>	298	<input type="text"/>	<input type="text"/>	299

\*) Sommerzwischenfrüchte = Umbruch noch im Jahr 2002  
Winterzwischenfrüchte = Alle anderen

Viehbestände am 3. Mai 2003

Erhebungsteil

Anschrift

1. Haben Sie fremdes Vieh aufgenommen (z.B. Pensionsvieh)? ja  nein
2. Haben Sie eigenes Vieh weggegeben? ja  nein
3. Es wird kein Vieh gehalten (z.B. reiner Ackerbaubetrieb).
4. Vorübergehend wird kein Vieh gehalten (z.B. Rein-Raus-Methode).
5. Viehhaltung wurde vollständig eingestellt.

Gemeinde-Kennziffer → \_\_\_\_\_ Betriebs-Nummer → \_\_\_\_\_ Schicht-Nummer → \_\_\_\_\_ Amts-schlüssel → \_\_\_\_\_

**Wichtig:**

Anzugeben ist alles Vieh, das sich am Stichtag in den Ställen bzw. auf den Flächen dieses Betriebes befindet. Aufgenommenes Vieh (z.B. Pensionsvieh) wird mitgezählt! Weggegebenes Vieh wird nicht mitgezählt! Bitte obenstehende Fragen 1-5 beantworten. (freiwillige Angabe).

	Code	Anzahl	
<b>Pferde</b>	<b>Ponys u. Kleinpferde</b> (unter 148 cm Stockmaß)	<b>101</b>	<input type="text"/>
	<b>Anderer Pferde</b> unter 1 Jahr alt	<b>102</b>	<input type="text"/>
	1 bis unter 3 Jahre alt	<b>103</b>	<input type="text"/>
	3 bis unter 14 Jahre alt	<b>104</b>	<input type="text"/>
	14 Jahre und älter	<b>105</b>	<input type="text"/>
<b>Pferde insgesamt</b> (Summe 101-105)	<b>106</b>	<input type="text"/>	

	Code	Anzahl		
<b>Rinder</b>	<b>Kälber</b> unter 6 Mon. oder unter 220 kg Lebendgew.	<b>107</b>	<input type="text"/>	
	<b>Jungrinder</b> 6 Monate bis unt. 1 Jahr alt	männlich	<b>108</b>	<input type="text"/>
		weiblich	<b>109</b>	<input type="text"/>
	<b>Rinder 1 bis unter 2 Jahre alt</b>	männlich	<b>110</b>	<input type="text"/>
		weiblich zum Schlachten	<b>111</b>	<input type="text"/>
		weibl. Nutz- u. Zuchttiere	<b>112</b>	<input type="text"/>
	<b>Rinder 2 Jahre und älter</b>	Bullen u. Ochsen	<b>113</b>	<input type="text"/>
		Schlachtfärsen	<b>114</b>	<input type="text"/>
		Nutz- u. Zuchtfärsen	<b>115</b>	<input type="text"/>
		<b>Milchkühe</b>	<b>116</b>	<input type="text"/>
	Ammen- u. Mutterkühe	<b>117</b>	<input type="text"/>	
	Schlacht- u. Mastkühe	<b>118</b>	<input type="text"/>	
<b>Rinder insgesamt</b> (Summe 107-118)	<b>119</b>	<input type="text"/>		

	Code	Anzahl		
<b>Schafe</b>	<b>Schafe unter 1 Jahr alt</b> (einschl. Lämmer u. Hammel)	<b>120</b>	<input type="text"/>	
	<b>Schafe 1 Jahr und älter</b>	weibl. Schafe zur Zucht (einschl. Jährl.)	<b>121</b>	<input type="text"/>
		Schafböcke (zur Zucht)	<b>122</b>	<input type="text"/>
		Hammel und übrige Schafe	<b>123</b>	<input type="text"/>
<b>Schafe insgesamt</b> (Summe 120-123)	<b>124</b>	<input type="text"/>		

	Code	Anzahl			
<b>Schweine</b>	<b>Ferkel</b>	<b>125</b>	<input type="text"/>		
	<b>Jungschweine</b> unter 50 kg Lebendgewicht	<b>126</b>	<input type="text"/>		
	<b>Mastschweine</b> (einschl. ausgemerzte Zuchttiere)	50 kg bis unter 80 kg Lebendg.	<b>127</b>	<input type="text"/>	
		80 kg bis unter 110 kg Lebendg.	<b>128</b>	<input type="text"/>	
		110 kg und mehr kg Lebendg.	<b>129</b>	<input type="text"/>	
	<b>Zuchtschweine</b> <sup>1)</sup> 50 und mehr kg Lebendgewicht	Eber zur Zucht	<b>130</b>	<input type="text"/>	
		trächtig	Jungsauen z. 1. Mal trächtig	<b>131</b>	<input type="text"/>
			Anderer trächtige Sauen	<b>132</b>	<input type="text"/>
		nicht trächtig	Jungeauen noch nicht trächtig	<b>133</b>	<input type="text"/>
	Anderer nicht trächtige Sauen		<b>134</b>	<input type="text"/>	
<b>Schweine insgesamt</b> (Summe 125-134)	<b>135</b>	<input type="text"/>			

	Code	Anzahl		
<b>Hühner</b>	<b>Hühner</b> <sup>2)</sup> (ohne Trut-, Perl- u. Zwerg-hühner)	<b>Legehennen</b> 1/2 Jahr u. älter	<b>136</b>	<input type="text"/>
		Junghennen unter 1/2 Jahr alt <sup>3)</sup>	<b>137</b>	<input type="text"/>
		Schlacht- u. Masthähne u. hühner sowie sonst. Hähne <sup>3)</sup>	<b>138</b>	<input type="text"/>
	<b>Hühner insgesamt</b> (Summe 136 - 138)	<b>139</b>	<input type="text"/>	

	Code	Anzahl	
<b>Sonst. Geflügel</b>	<b>Gänse insgesamt</b> <sup>2)</sup>	<b>140</b>	<input type="text"/>
	<b>Enten insgesamt</b> <sup>2)</sup>	<b>141</b>	<input type="text"/>
	<b>Truthühner insgesamt</b> <sup>2)</sup>	<b>142</b>	<input type="text"/>
	<b>Sonstiges Geflügel insgesamt</b> (Summe 140 - 142)	<b>143</b>	<input type="text"/>

<sup>1)</sup> Einschl. der hierfür bestimmten Jungschweine mit 50 und mehr kg Lebendgewicht  
<sup>2)</sup> Bei am 3. Mai vorübergehend leerstehenden Ställen ist derjenige Bestand einzutragen, der vor der letzten Stallräumung vorhanden war (Eintragung nur dann, wenn Stallräumung nicht mehr als 6 Wochen zurückliegt).  
<sup>3)</sup> Einschl. der hierfür bestimmten Kühen

Bitte Unterschrift auf der Rückseite nicht vergessen!

### Abschnitt 13:

### Wirtschaftsdünger tierischer Herkunft

#### A. Übernahme von Gülle (Flüssigmist)

Ist <b>Gülle aus anderen Betrieben</b> im Jahreszeitraum <b>Mai 2002 bis April 2003</b> übernommen und auf selbstbewirtschafteten Flächen <b>dieses Betriebes</b> aufgebracht worden?	<b>733</b>	ja <input type="radio"/> 1	nein <input type="radio"/> 2
---	------------	----------------------------	------------------------------

#### B. Gülle (Flüssigmist)

Ist in <b>diesem Betrieb</b> im Jahreszeitraum <b>Mai 2002 bis April 2003</b> betriebseigene <b>Gülle</b> angefallen?	<b>734</b>	ja <input type="radio"/> 1	nein <input type="radio"/> 2					
Wenn Code <b>734</b> mit „ja“ beantwortet:	Ist betriebseigene Gülle auf <b>selbstbewirtschafteten Flächen dieses Betriebes</b> aufgebracht worden?	<b>735</b>	ja <input type="radio"/> 1    nein <input type="radio"/> 2					
	Ist betriebseigene Gülle abgegeben worden? (z. B. <b>Abgabe</b> an andere Betriebe oder an die Güllebörse)	<b>736</b>	ja <input type="radio"/> 1    nein <input type="radio"/> 2					
	Wie groß ist die <b>Lagerkapazität<sup>1)</sup></b> des Betriebes für <b>Gülle</b> ?	<b>737</b>	m <sup>3</sup> <table border="1" style="display: inline-table; vertical-align: middle;"><tr><td style="width: 20px; height: 15px;"> </td><td style="width: 20px; height: 15px;"> </td><td style="width: 20px; height: 15px;"> </td><td style="width: 20px; height: 15px;"> </td><td style="width: 20px; height: 15px;"> </td></tr></table>					
Für wie viele Monate der Stallhaltungsperiode ist die Lagerkapazität für Gülle ohne zwischenzeitliches Aufbringen ausreichend?	<b>738</b>	volle Monate <table border="1" style="display: inline-table; vertical-align: middle;"><tr><td style="width: 20px; height: 15px;"> </td><td style="width: 20px; height: 15px;"> </td></tr></table>						

1) Einschließlich gemieteter/gepachteter oder gemeinschaftlicher Lagerkapazitäten, die von diesem Betrieb genutzt werden.

#### C. Festmist und Jauche

Sind in <b>diesem Betrieb</b> im Jahreszeitraum <b>Mai 2002 bis April 2003</b> <b>Festmist</b> und <b>Jauche</b> angefallen?	<b>739</b>	ja <input type="radio"/> 1	nein <input type="radio"/> 2		
Wenn Code <b>739</b> mit „ja“ beantwortet:	<b>Festmist</b> (befestigte Dungplatte)	<b>740</b>	volle Monate <table border="1" style="display: inline-table; vertical-align: middle;"><tr><td style="width: 20px; height: 15px;"> </td><td style="width: 20px; height: 15px;"> </td></tr></table>		
<b>Jauche</b>	<b>741</b>	volle Monate <table border="1" style="display: inline-table; vertical-align: middle;"><tr><td style="width: 20px; height: 15px;"> </td><td style="width: 20px; height: 15px;"> </td></tr></table>			

## Umrechnungsschlüssel für Vieheinheiten (VE), Großvieheinheiten (GV)

Code	Bezeichnung	Vieh- einheiten (VE)	Großvieh- einheiten (GV)
101	Ponys und Kleinpferde (unter 148 cm Stockmaß)	0,7000	0,7000
102	Andere Pferde unter 1 Jahr	0,7000	0,7000
103	" " 1 bis unter 3 Jahre	0,7000	0,7000
104	" " 3 bis unter 14 Jahre	1,1000	1,1000
105	" " 14 Jahre und älter	1,1000	1,1000
107	Kälber unter 6 Monate oder unter 220 kg Lebendgewicht	0,3000	0,3000
108	Jungrinder 6 Monate bis unter 1 Jahr (männlich)	0,3000	0,3000
109	Jungrinder 6 Monate bis unter 1 Jahr (weiblich)	0,3000	0,3000
110	Rinder 1 bis unter 2 Jahre männlich	0,7000	0,7000
111	" " " " weiblich zum Schlachten	0,7000	0,7000
112	" " " " weibliche Nutz- u. Zuchttiere	0,7000	0,7000
113	Rinder 2 Jahre und älter Bullen und Ochsen	1,0000	1,0000
114	" " " " Schlachtfärsen	1,0000	1,0000
115	" " " " Nutz- und Zuchtfärsen	1,0000	1,0000
116	" " " " Milchkühe	1,0000	1,0000
117	" " " " Ammen- und Mutterkühe	1,0000	1,0000
118	" " " " Schlacht- und Mastkühe	1,0000	1,0000
120	Schafe unter 1 Jahr alt (einschl. Lämmer)	0,0500	0,0500
121	Weibl. Schafe 1 Jahr u. älter zur Zucht (einschl. Jährlinge)	0,1000	0,1000
122	Schafböcke 1 Jahr und älter zur Zucht	0,1000	0,1000
123	Hammel und übrige Schafe 1 Jahr und älter	0,1000	0,1000
125	Ferkel	0,1200	0,0200
126	Jungschweine unter 50 kg Lebendgewicht (ohne Ferkel)	0,2200	0,0600
127	Mastschweine 50 kg bis unter 80 kg Lebendgewicht	0,4000	0,1600
128	" 80 kg bis unter 110 kg Lebendgewicht	0,4000	0,1600
129	" 110 kg und mehr Lebendgewicht	0,4000	0,1600
130	Zuchtschweine über 50 kg Lebendgewicht, Eber zur Zucht	0,3300	0,3000
131	" Jungsauen zum 1. Mal trächtig	0,3300	0,3000
132	" andere trächtige Sauen	0,3300	0,3000
133	" Jungsauen noch nicht trächtig	0,3300	0,3000
134	" andere nicht trächtige Sauen	0,3300	0,3000
136	Legehennen ½ Jahr und älter	0,0183	0,0040
137	Junghennen unter ½ Jahr alt (einschl. der hierfür bestimmten Küken)	0,0044	0,0040
138	Schlacht- und Masthähne und -hühner sowie Hähne (einschl. der hierfür bestimmten Küken)	0,0091	0,0040
140	Gänse insgesamt	0,0067	0,0040
141	Enten insgesamt	0,0231	0,0040
142	Truthühner insgesamt	0,0167	0,0040



1 T Landwirtschaftliche Betriebe Mai 2003 nach ausgewählten Hauptnutzungs- und Kulturarten

1.1 Betriebe insgesamt

Lfd Nr.	Landw. genutzte Fläche von ... bis unter ... ha	Und zwar (Sp.1) Betriebe mit						
		Betriebe insgesamt			Waldflächen		Ackerland	
		Betriebe	Betriebs- fläche ha	LF ha	Betriebe	Fläche ha	Betriebe	Fläche ha
		1	2	3	4	5	6	7
01	unter 2	593	1 077	503	74	160	251	147
02	2 - 5	3 421	14 802	11 081	440	1 269	360	844
03	5 - 10	2 219	18 551	15 423	348	946	484	2 295
04	10 - 20	1 924	32 975	28 038	381	1 807	854	8 191
05	20 - 30	1 132	31 162	28 164	281	790	779	12 164
06	30 - 50	2 285	99 506	91 576	666	2 496	1 921	45 243
07	50 - 100	4 792	369 893	348 829	1 777	5 804	4 477	188 763
08	100 u. mehr	2 899	542 840	494 373	1 371	25 151	2 809	369 547
09	Insgesamt	19 265	1 110 806	1 017 987	5 338	38 423	11 935	627 194
	darunter:							
10	50 - 75	2 724	180 220	169 629	976	2 911	2 516	88 456
11	75 - 100	2 068	189 673	179 200	801	2 893	1 961	100 308
12	100 - 200	2 347	351 140	312 239	1 034	6 132	2 265	209 842

Lfd Nr.	Landw. genutzte Fläche von ... bis unter ... ha	Und zwar (Sp.1) Betriebe mit							
		Dauerkulturen							
		zusammen		und zwar mit					
				Obstanlagen		Baumschulen		Rebland <sup>1)</sup>	
		Betriebe	Fläche ha	Betriebe	Fläche ha	Betriebe	Fläche ha	Betriebe	Fläche ha
8	9	10	11	12	13	14	15		
01	unter 2	182	149	56	44	112	95	-	-
02	2 - 5	239	576	50	79	141	380	-	-
03	5 - 10	161	838	35	122	105	591	-	-
04	10 - 20	144	1 309	29	164	87	971	-	-
05	20 - 30	72	871	20	128	38	639	-	-
06	30 - 50	69	1 228	20	146	31	900	-	-
07	50 - 100	94	1 299	41	298	25	665	-	-
08	100 u. mehr	108	1 420	38	177	11	437	-	-
09	Insgesamt	1 069	7 691	289	1 158	550	4 678	-	-
	darunter:								
10	50 - 75	52	696	25	163	16	409	-	-
11	75 - 100	42	604	16	135	9	256	-	-
12	100 - 200	54	738	25	71	9	421	-	-

Lfd Nr.	Landw. genutzte Fläche von ... bis unter ... ha	Und zwar (Sp.1) Betriebe mit							
		Dauergrünland							
		zusammen		und zwar mit					
				Wiesen		Mähweiden		Weiden, Streuwiesen und Hutungen	
		Betriebe	Fläche ha	Betriebe	Fläche ha	Betriebe	Fläche ha	Betriebe	Fläche ha
16	17	18	19	20	21	22	23		
01	unter 2	169	199	30	33	12	11	134	155
02	2 - 5	3 100	9 552	661	1 554	460	1 170	2 379	6 828
03	5 - 10	1 975	12 210	545	2 182	447	1 844	1 517	8 183
04	10 - 20	1 657	18 450	630	3 553	568	3 985	1 268	10 913
05	20 - 30	983	15 061	454	3 089	395	3 891	751	8 081
06	30 - 50	2 023	44 943	1 043	9 838	907	11 769	1 664	23 335
07	50 - 100	4 403	158 395	2 459	36 547	2 377	51 029	3 529	70 818
08	100 u. mehr	2 471	123 183	1 206	26 158	1 197	38 296	1 888	58 729
09	Insgesamt	16 781	381 993	7 028	82 954	6 363	111 996	13 130	187 043
	darunter:								
10	50 - 75	2 496	80 262	1 404	17 998	1 346	25 873	1 987	36 390
11	75 - 100	1 907	78 134	1 055	18 549	1 031	25 157	1 542	34 428
12	100 - 200	2 072	101 488	1 038	22 195	1 047	32 612	1 592	46 681

1) bestockte Rebfläche und derzeit nicht anderweitig genutzte brachliegende Rebfläche

2 T Landwirtschaftliche Betriebe mit Ackerland Mai 2003 nach Fruchtarten

2.1 Betriebe insgesamt

Lfd Nr.	Landw. genutzte Fläche von ... bis unter ... ha	Ackerland insgesamt		Und zwar (Sp.1) Betriebe mit					
				Getreide einschl. Körnermais und Corn-Cob-Mix					
				zusammen		Weizen		Roggen	
				Betriebe	Fläche ha	Betriebe	Fläche ha	Betriebe	Fläche ha
		1	2	3	4	5	6	7	8
01	unter 2	251	147	2	-	-	-	2	-
02	2 - 5	360	844	125	-	55	122	19	-
03	5 - 10	484	2 295	242	1 049	125	474	42	129
04	10 - 20	854	8 191	573	4 589	331	2 140	118	483
05	20 - 30	779	12 164	580	6 693	371	3 395	103	531
06	30 - 50	1 921	45 243	1 428	23 717	1 004	13 173	283	1 815
07	50 - 100	4 477	188 763	3 475	85 600	2 564	52 689	651	4 948
08	100 u. mehr	2 809	369 547	2 544	205 873	2 230	144 645	523	8 198
09	Insgesamt	11 935	627 194	8 969	327 833	6 680	216 638	1 741	16 140
	darunter:								
10	50 - 75	2 516	88 456	1 882	40 037	1 369	24 041	345	2 457
11	75 - 100	1 961	100 308	1 593	45 563	1 195	28 647	306	2 492
12	100 - 200	2 265	209 842	2 015	108 862	1 718	72 510	432	5 742

Lfd Nr.	Landw. genutzte Fläche von ... bis unter ... ha	Und zwar (Sp.1) Betriebe mit							
		Getreide einschl. Körnermais und Corn-Cob-Mix							
		Gerste zusammen		und zwar mit				Hafer	
				Wintergerste		Sommergerste			
Betriebe	Fläche ha	Betriebe	Fläche ha	Betriebe	Fläche ha	Betriebe	Fläche ha		
		9	10	11	12	13	14	15	16
01	unter 2	-	-	-	-	-	-	-	-
02	2 - 5	46	100	31	64	18	36	27	43
03	5 - 10	98	316	56	189	43	126	48	102
04	10 - 20	246	1 152	158	678	100	474	170	502
05	20 - 30	319	1 860	232	1 264	109	595	149	495
06	30 - 50	810	6 043	574	4 208	291	1 834	308	1 300
07	50 - 100	1 856	20 027	1 334	14 932	670	5 095	471	2 678
08	100 u. mehr	1 573	39 385	1 319	34 670	390	4 715	347	3 689
09	Insgesamt	4 948	68 881	3 704	56 005	1 621	12 875	1 520	8 807
	darunter:								
10	50 - 75	1 006	9 817	705	7 184	377	2 632	275	1 456
11	75 - 100	850	10 210	629	7 747	293	2 463	196	1 221
12	100 - 200	1 223	22 318	995	18 795	327	3 523	277	2 190

Lfd Nr.	Landw. genutzte Fläche von ... bis unter ... ha	Und zwar (Sp.1) Betriebe mit							
		Getreide einschl. Körnermais und Corn-Cob-Mix				Futterpflanzen			
		Triticale		Körnermais und/oder Corn-Cob-Mix		zusammen		darunter mit Silomais (einschl. Lieschkolbenschrot)	
		Betriebe	Fläche ha	Betriebe	Fläche ha	Betriebe	Fläche ha	Betriebe	Fläche ha
		17	18	19	20	21	22	23	24
01	unter 2	-	-	-	-	6	7	1	-
02	2 - 5	2	-	2	-	124	272	26	-
03	5 - 10	9	-	3	3	186	659	61	228
04	10 - 20	67	293	1	-	313	1 570	141	672
05	20 - 30	72	353	5	41	369	2 372	226	1 085
06	30 - 50	207	1 330	3	9	1 092	10 212	896	6 478
07	50 - 100	584	4 874	14	172	3 262	58 063	3 029	41 803
08	100 u. mehr	497	9 181	17	219	1 654	47 856	1 496	36 061
09	Insgesamt	1 438	16 061	45	452	7 006	121 012	5 876	86 392
	darunter:								
10	50 - 75	281	2 038	9	127	1 800	27 466	1 647	19 145
11	75 - 100	303	2 835	5	44	1 462	30 597	1 382	22 657
12	100 - 200	401	5 661	9	142	1 470	40 988	1 352	30 883

Noch: 2 T Landwirtschaftliche Betriebe mit Ackerland Mai 2003 nach Fruchtarten

noch: 2.1 Betriebe insgesamt

Lfd Nr.	Landw. genutzte Fläche von ... bis unter ... ha	Und zwar (Sp.1) Betriebe mit							
		Hülsenfrüchten		Hackfrüchten					
				zusammen		und zwar mit			
		Betriebe	Fläche ha	Betriebe	Fläche ha	Betriebe	Fläche ha	Betriebe	Fläche ha
25	26	27	28	29	30	31	32		
01	unter 2	-	-	7	2	7	2	-	-
02	2 - 5	-	-	37	30	34	27	1	-
03	5 - 10	8	8	46	85	38	74	2	-
04	10 - 20	11	21	92	305	62	203	12	76
05	20 - 30	18	66	81	202	45	92	15	69
06	30 - 50	33	155	201	946	79	348	100	506
07	50 - 100	116	803	555	3 952	178	1 474	359	2 250
08	100 u. mehr	119	1 426	652	13 428	167	3 590	519	9 651
09	Insgesamt	305	2 480	1 671	18 949	610	5 809	1 008	12 557
	darunter:								
10	50 - 75	66	444	275	1 703	98	677	165	908
11	75 - 100	50	360	280	2 248	80	797	194	1 343
12	100 - 200	85	787	439	5 496	117	1 696	339	3 630

Lfd Nr.	Landw. genutzte Fläche von ... bis unter ... ha	Und zwar (Sp.1) Betriebe mit					
		Handelsgewächsen					
		zusammen		darunter mit		darunter	
				Ölfrüchten zusammen		Raps und Rübsen	
Betriebe	Fläche ha	Betriebe	Fläche ha	Betriebe	Fläche ha		
33	34	35	36	37	38		
01	unter 2	1	-	-	-	-	
02	2 - 5	21	-	19	45	19	
03	5 - 10	55	-	51	213	50	
04	10 - 20	143	784	141	761	136	
05	20 - 30	232	1 520	232	1 520	231	
06	30 - 50	671	5 941	663	5 814	656	
07	50 - 100	2 023	24 396	2 018	24 310	2 010	
08	100 u. mehr	1 994	70 652	1 992	70 349	1 990	
09	Insgesamt	5 140	103 566	5 116	103 011	5 092	
	darunter:						
10	50 - 75	1 020	11 138	1 015	11 088	1 012	
11	75 - 100	1 003	13 259	1 003	13 222	998	
12	100 - 200	1 523	35 734	1 521	35 575	1 519	

Lfd Nr.	Landw. genutzte Fläche von ... bis unter ... ha	Und zwar (Sp.1) Betriebe mit							
		Gartengewächsen						Brache	
		1) zusammen		und zwar mit					
				Gemüse, Spargel, Erdbeeren		Blumen und Zierpflanzen			
Betriebe	Fläche ha	Betriebe	Fläche ha	Betriebe	Fläche ha	Betriebe	Fläche ha		
39	40	41	42	43	44	45	46		
01	unter 2	237	123	37	23	211	100	24	11
02	2 - 5	83	129	43	72	45	56	38	59
03	5 - 10	58	150	38	110	25	40	51	117
04	10 - 20	75	407	67	352	17	55	167	515
05	20 - 30	52	354	46	306	7	49	269	955
06	30 - 50	100	995	95	942	7	15	775	3 276
07	50 - 100	191	2 238	181	2 214	18	23	2 635	13 711
08	100 u. mehr	204	3 907	198	3 857	12	39	2 153	26 405
09	Insgesamt	1 000	8 304	705	7 877	342	377	6 112	45 050
	darunter:								
10	50 - 75	106	1 175	100	1 163	13	12	1 354	6 493
11	75 - 100	85	1 063	81	1 051	5	12	1 281	7 218
12	100 - 200	151	2 754	146	2 707	9	36	1 684	15 221

1) einschl. Gartenbauvereine; ohne Anbau in Haus- und Nutzgärten

5 T Landwirtschaftliche Betriebe mit Ackerland Mai 2003 nach Größenklassen des Ackerlandes

Lfd Nr.	Landw. genutzte Fläche von ... bis unter ... ha	Insgesamt			Davon Betriebe mit Ackerfläche von ... bis unter ... ha								
		Be- triebe	LF	Acker- fläche ha	0,01 - 5			5 - 10			10 - 20		
					Be- triebe	LF	Acker- fläche ha	Be- triebe	LF	Acker- fläche ha	Be- triebe	LF	Acker- fläche ha
1	2	3	4	5	6	7	8	9	10	11	12		
01	unter 2	251	186	147	251	186	147	-	-	-	-	-	-
02	2 - 5	360	1216	844	360	1216	844	-	-	-	-	-	-
03	5 - 10	484	3557	2295	248	1774	676	236	1783	1619	-	-	-
04	10 - 20	854	12922	8191	203	2971	566	226	3256	1659	425	6696	5967
05	20 - 30	779	19491	12164	96	2353	294	124	3096	894	269	6572	4033
06	30 - 50	1921	77546	45243	123	4793	422	240	9454	1792	471	18999	6752
07	50 - 100	4477	326980	188763	65	4433	211	179	11688	1346	617	41580	9144
08	100 u. mehr	2809	481237	369547	10	1261	35	19	2605	143	61	7616	919
09	Insgesamt	11935	923135	627194	1356	18987	3195	1024	31881	7452	1843	81462	26815
	darunter:												
10	50 - 75	2516	156955	88456	47	2874	153	143	8605	1072	456	27874	6715
11	75 - 100	1961	170025	100308	18	1559	58	36	3083	274	161	13705	2430
12	100 - 200	2265	301365	209842	10	1261	35	18	2342	137	59	7044	888

Lfd Nr.	Landw. genutzte Fläche von ... bis unter ... ha	Davon Betriebe mit Ackerfläche von ... bis unter ... ha											
		20 - 30			30 - 50			50 - 100			100 und mehr		
		Be- triebe	LF	Acker- fläche ha	Be- triebe	LF	Acker- fläche ha	Be- triebe	LF	Acker- fläche ha	Be- triebe	LF	Acker- fläche ha
13	14	15	16	17	18	19	20	21	22	23	24		
01	unter 2	-	-	-	-	-	-	-	-	-	-	-	
02	2 - 5	-	-	-	-	-	-	-	-	-	-	-	
03	5 - 10	-	-	-	-	-	-	-	-	-	-	-	
04	10 - 20	-	-	-	-	-	-	-	-	-	-	-	
05	20 - 30	290	7470	6943	-	-	-	-	-	-	-	-	
06	30 - 50	393	15285	9797	694	29016	26480	-	-	-	-	-	
07	50 - 100	697	48322	17350	1270	92473	50006	1649	128485	110707	-	-	
08	100 u. mehr	79	9720	1942	264	32530	10758	856	108556	64299	1520	318949	291451
09	Insgesamt	1459	80797	36031	2228	154018	87244	2505	237042	175006	1520	318949	291451
	darunter:												
10	50 - 75	476	29650	11809	713	44497	28100	681	43455	40607	-	-	
11	75 - 100	221	18672	5541	557	47976	21905	968	85031	70099	-	-	
12	100 - 200	77	9184	1895	256	30576	10421	840	104594	63030	1005	146363	133437

Lfd Nr.	Landw. genutzte Fläche von ... bis unter ... ha	Darunter (Sp.22) Betriebe mit Ackerfläche von ... bis unter ... ha											
		100 - 200			200 - 300			300 - 500			500 - 1000		
		Be- triebe	LF	Acker- fläche ha	Be- triebe	LF	Acker- fläche ha	Be- triebe	LF	Acker- fläche ha	Be- triebe	LF	Acker- fläche ha
25	26	27	28	29	30	31	32	33	34	35	36		
01	unter 2	-	-	-	-	-	-	-	-	-	-	-	
02	2 - 5	-	-	-	-	-	-	-	-	-	-	-	
03	5 - 10	-	-	-	-	-	-	-	-	-	-	-	
04	10 - 20	-	-	-	-	-	-	-	-	-	-	-	
05	20 - 30	-	-	-	-	-	-	-	-	-	-	-	
06	30 - 50	-	-	-	-	-	-	-	-	-	-	-	
07	50 - 100	-	-	-	-	-	-	-	-	-	-	-	
08	100 u. mehr	1120	173264	152278	225	56634	53129	113	45415	43335	59	39090	38178
09	Insgesamt	1120	173264	152278	225	56634	53129	113	45415	43335	59	39090	38178
	darunter:												
10	50 - 75	-	-	-	-	-	-	-	-	-	-	-	
11	75 - 100	-	-	-	-	-	-	-	-	-	-	-	
12	100 - 200	1005	146363	133437	-	-	-	-	-	-	-	-	

6 T Landwirtschaftliche Betriebe mit Dauergrünland Mai 2003 nach Größenklassen des Dauergrünlandes

Lfd Nr.	Landw. genutzte Fläche von ... bis unter ... ha	Insgesamt			Davon Betriebe mit Dauergrünland von ... bis unter ... ha								
					0,01 - 5			5 - 10			10 - 20		
		Be- triebe	LF ha	Dauer- grünl. ha	Be- triebe	LF ha	Dauer- grünl. ha	Be- triebe	LF ha	Dauer- grünl. ha	Be- triebe	LF ha	Dauer- grünl. ha
		1	2	3	4	5	6	7	8	9	10	11	12
01	unter 2	169	218	199	169	218	199	-	-	-	-	-	-
02	2 - 5	3100	10059	9552	3100	10059	9552	-	-	-	-	-	-
03	5 - 10	1975	13664	12210	285	1993	762	1690	11671	11448	-	-	-
04	10 - 20	1657	24127	18450	283	4158	681	225	3231	1688	1149	16738	16081
05	20 - 30	983	24504	15061	185	4582	402	143	3539	1042	245	6064	3696
06	30 - 50	2023	81160	44943	305	12129	632	198	7729	1452	369	14615	5502
07	50 - 100	4403	320951	158395	471	33566	930	231	16487	1683	474	33657	7147
08	100 u. mehr	2471	400224	123183	380	72744	876	170	31663	1221	209	37864	3065
09	Insgesamt	16781	874906	381993	5178	139449	14034	2657	74320	18534	2446	108937	35492
	darunter:												
10	50 - 75	2496	155728	80262	293	18124	582	140	8668	1029	289	17657	4319
11	75 - 100	1907	165223	78134	178	15442	348	91	7819	654	185	16000	2828
12	100 - 200	2072	274480	101488	278	38493	631	128	17688	910	165	21990	2451

Lfd Nr.	Landw. genutzte Fläche von ... bis unter ... ha	Davon Betriebe mit Dauergrünland von ... bis unter ... ha											
		20 - 30			30 - 50			50 - 100			100 und mehr		
		Be- triebe	LF ha	Dauer- grünl. ha	Be- triebe	LF ha	Dauer- grünl. ha	Be- triebe	LF ha	Dauer- grünl. ha	Be- triebe	LF ha	Dauer- grünl. ha
		13	14	15	16	17	18	19	20	21	22	23	24
01	unter 2	-	-	-	-	-	-	-	-	-	-	-	-
02	2 - 5	-	-	-	-	-	-	-	-	-	-	-	-
03	5 - 10	-	-	-	-	-	-	-	-	-	-	-	-
04	10 - 20	-	-	-	-	-	-	-	-	-	-	-	-
05	20 - 30	410	10319	9921	-	-	-	-	-	-	-	-	-
06	30 - 50	431	16715	10782	720	29973	26574	-	-	-	-	-	-
07	50 - 100	564	39635	14114	1450	102731	58052	1213	94873	76469	-	-	-
08	100 u. mehr	203	31688	5184	450	63433	17959	768	108628	54501	291	54203	40378
09	Insgesamt	1608	98358	40001	2620	196137	102585	1981	203501	130969	291	54203	40378
	darunter:												
10	50 - 75	365	22487	9162	917	56855	36538	492	31936	28632	-	-	-
11	75 - 100	199	17149	4952	533	45876	21514	721	62937	47837	-	-	-
12	100 - 200	172	22413	4403	409	51874	16343	700	90006	49465	220	32017	27286

Lfd Nr.	Landw. genutzte Fläche von ... bis unter ... ha	Darunter (Sp.22) Betriebe mit Dauergrünland von ... bis unter ... ha								
		100 - 200			200 - 300			300 - 500		
		Be- triebe	LF ha	Dauer- grünl. ha	Be- triebe	LF ha	Dauer- grünl. ha	Be- triebe	LF ha	Dauer- grünl. ha
		25	26	27	28	29	30	31	32	33
01	unter 2	-	-	-	-	-	-	-	-	-
02	2 - 5	-	-	-	-	-	-	-	-	-
03	5 - 10	-	-	-	-	-	-	-	-	-
04	10 - 20	-	-	-	-	-	-	-	-	-
05	20 - 30	-	-	-	-	-	-	-	-	-
06	30 - 50	-	-	-	-	-	-	-	-	-
07	50 - 100	-	-	-	-	-	-	-	-	-
08	100 u. mehr	268	46360	34062	17	4978	4050	5	2348	1749
09	Insgesamt	268	46360	34062	17	4978	4050	5	2348	1749
	darunter:									
10	50 - 75	-	-	-	-	-	-	-	-	-
11	75 - 100	-	-	-	-	-	-	-	-	-
12	100 - 200	220	32017	27286	-	-	-	-	-	-

7 T Landwirtschaftliche Betriebe mit Getreideanbau Mai 2003 nach Größenklassen der Getreidefläche \*)

Lfd Nr.	Landw. genutzte Fläche von ... bis unter ... ha	Insgesamt			Davon Betriebe mit Getreidefläche von ... bis unter ... ha								
					0,01 - 5			5 - 10			10 - 20		
		Be- triebe	Acker- fläche	Ge- treide- fläche ha	Be- triebe	Acker- fläche	Ge- treide- fläche ha	Be- triebe	Acker- fläche	Ge- treide- fläche ha	Be- triebe	Acker- fläche	Ge- treide- fläche ha
		1	2	3	4	5	6	7	8	9	10	11	12
01	unter 2	2			2			-	-	-	-	-	-
02	2 - 5	125			125			-	-	-	-	-	-
03	5 - 10	242	1277	1049	145	607	410	97	670	639	-	-	-
04	10 - 20	573	6099	4589	161	930	468	200	2094	1483	212	3075	2638
05	20 - 30	580	10384	6693	81	860	259	156	2154	1170	305	6385	4414
06	30 - 50	1428	39182	23717	165	2264	562	259	4503	1889	474	12312	6943
07	50 - 100	3475	166428	85600	309	7377	1056	544	16253	3983	837	31645	11983
08	100 u. mehr	2544	357684	205873	34	1279	110	104	4821	745	241	13977	3611
09	Insgesamt	8969	581393	327833	1022	13657	3177	1360	30495	9908	2069	67394	29589
	darunter:												
10	50 - 75	1882	76331	40037	203	4410	695	339	8967	2493	478	16369	6813
11	75 - 100	1593	90097	45563	106	2968	361	205	7286	1489	359	15276	5169
12	100 - 200	2015	199291	108862	33	1222	105	103	4780	739	239	13890	3585

Lfd Nr.	Landw. genutzte Fläche von ... bis unter ... ha	Davon Betriebe mit Getreidefläche von ... bis unter ... ha											
		20 - 30			30 - 50			50 - 100			100 und mehr		
		Be- triebe	Acker- fläche	Ge- treide- fläche ha	Be- triebe	Acker- fläche	Ge- treide- fläche ha	Be- triebe	Acker- fläche	Ge- treide- fläche ha	Be- triebe	Acker- fläche	Ge- treide- fläche ha
		13	14	15	16	17	18	19	20	21	22	23	24
01	unter 2	-	-	-	-	-	-	-	-	-	-	-	-
02	2 - 5	-	-	-	-	-	-	-	-	-	-	-	-
03	5 - 10	-	-	-	-	-	-	-	-	-	-	-	-
04	10 - 20	-	-	-	-	-	-	-	-	-	-	-	-
05	20 - 30	38	986	851	-	-	-	-	-	-	-	-	-
06	30 - 50	379	13613	9182	151	6489	5142	-	-	-	-	-	-
07	50 - 100	588	29676	14487	832	51707	32498	365	29770	21594	-	-	-
08	100 u. mehr	246	17137	6079	423	36818	16533	823	100835	59801	673	182816	118994
09	Insgesamt	1251	61412	30599	1406	95013	54172	1188	130605	81396	673	182816	118994
	darunter:												
10	50 - 75	311	14328	7707	486	27913	18754	65	4344	3575	-	-	-
11	75 - 100	277	15348	6780	346	23794	13744	300	25426	18019	-	-	-
12	100 - 200	236	16250	5809	405	34505	15848	753	88757	54440	246	39888	28335

Lfd Nr.	Landw. genutzte Fläche von ... bis unter ... ha	Darunter (Sp.22) Betriebe mit Getreidefläche von ... bis unter ... ha											
		100 - 200			200 - 300			300 - 500			500 - 1000		
		Be- triebe	Acker- fläche	Ge- treide- fläche ha	Be- triebe	Acker- fläche	Ge- treide- fläche ha	Be- triebe	Acker- fläche	Ge- treide- fläche ha	Be- triebe	Acker- fläche	Ge- treide- fläche ha
		25	26	27	28	29	30	31	32	33	34	35	36
01	unter 2	-	-	-	-	-	-	-	-	-	-	-	-
02	2 - 5	-	-	-	-	-	-	-	-	-	-	-	-
03	5 - 10	-	-	-	-	-	-	-	-	-	-	-	-
04	10 - 20	-	-	-	-	-	-	-	-	-	-	-	-
05	20 - 30	-	-	-	-	-	-	-	-	-	-	-	-
06	30 - 50	-	-	-	-	-	-	-	-	-	-	-	-
07	50 - 100	-	-	-	-	-	-	-	-	-	-	-	-
08	100 u. mehr	520	105717	68533	86	32534	20832	51	29278	19104	14	12139	8477
09	Insgesamt	520	105717	68533	86	32534	20832	51	29278	19104	14	12139	8477
	darunter:												
10	50 - 75	-	-	-	-	-	-	-	-	-	-	-	-
11	75 - 100	-	-	-	-	-	-	-	-	-	-	-	-
12	100 - 200	246	39888	28335	-	-	-	-	-	-	-	-	-

\*) Getreideanbau einschl. Körnermais und Corn-Cob-Mix

8 T Landwirtschaftliche Betriebe mit Kartoffelanbau Mai 2003 nach Größenklassen der Kartoffelfläche

Lfd Nr.	Landw. genutzte Fläche von ... bis unter ... ha	Insgesamt			Davon Betriebe mit Kartoffelfläche von ... bis unter ... ha								
					0,01 - 1			1 - 5			5 - 10		
		Be- triebe	Acker- fläche	Kar- toffel- fläche ha	Be- triebe	Acker- fläche	Kar- toffel- fläche ha	Be- triebe	Acker- fläche	Kar- toffel- fläche ha	Be- triebe	Acker- fläche	Kar- toffel- fläche ha
		1	2	3	4	5	6	7	8	9	10	11	12
01	unter 2	7	7	2	7	7	2	-	-	-	-	-	-
02	2 - 5	34	83	27	24	52	8	10	31	19	-	-	-
03	5 - 10	38	164	74	19	56	6	14	74	35	5	33	33
04	10 - 20	62	678	203	21	190	8	30	328	73	4	52	25
05	20 - 30	45	764	92	16	226	6	24	428	51	4		
06	30 - 50	79	2463	348	16	443	9	37	1090	87	14		
07	50 - 100	178	9819	1474	30	1266	12	63	2982	170	34	1970	248
08	100 u. mehr	167	26521	3590	14	2016	6	36	5123	96	34	4023	248
09	Insgesamt	610	40498	5809	147	4256	56	214	10057	531	95	6626	671
	darunter:												
10	50 - 75	98	4654	677	14	514	6	43	1903	111	18	871	130
11	75 - 100	80	5165	797	16	752	6	20	1080	60	16	1099	118
12	100 - 200	117	12752	1696	10	846	4	29	2752	70	26	2600	194

Lfd Nr.	Landw. genutzte Fläche von ... bis unter ... ha	Davon Betriebe mit Kartoffelfläche von ... bis unter ... ha											
		10 - 20			20 - 30			30 - 50			50 und mehr		
		Be- triebe	Acker- fläche	Kar- toffel- fläche ha	Be- triebe	Acker- fläche	Kar- toffel- fläche ha	Be- triebe	Acker- fläche	Kar- toffel- fläche ha	Be- triebe	Acker- fläche	Kar- toffel- fläche ha
		13	14	15	16	17	18	19	20	21	22	23	24
01	unter 2	-	-	-	-	-	-	-	-	-	-	-	-
02	2 - 5	-	-	-	-	-	-	-	-	-	-	-	-
03	5 - 10	-	-	-	-	-	-	-	-	-	-	-	-
04	10 - 20	7	108	97	-	-	-	-	-	-	-	-	-
05	20 - 30	1			-	-	-	-	-	-	-	-	-
06	30 - 50	11	428	137	1								
07	50 - 100	32			11			5	420	175	3	220	179
08	100 u. mehr	26	3868	383	22	3605	523	17	2570	612	18	5317	1721
09	Insgesamt	77	6500	1058	34	4532	806	22	2990	787	21	5537	1899
	darunter:												
10	50 - 75	18			2			1			2		
11	75 - 100	14	1045	206	9	745	216	4			1		
12	100 - 200	18	1954	261	15	1891	361	15	2129	552	4	581	254

9 T Landwirtschaftliche Betriebe mit Zuckerrübenanbau Mai 2003 nach Größenklassen der Zuckerrübenfläche

Lfd Nr.	Landw. genutzte Fläche von ... bis unter ... ha	Insgesamt			Davon Betriebe mit Zuckerrübenfläche von ... bis unter ... ha								
					0,01 - 1			1 - 5			5 - 10		
		Be- triebe	Acker- fläche ha	Zucker- rüben- fläche ha	Be- triebe	Acker- fläche ha	Zucker- rüben- fläche ha	Be- triebe	Acker- fläche ha	Zucker- rüben- fläche ha	Be- triebe	Acker- fläche ha	Zucker- rüben- fläche ha
		1	2	3	4	5	6	7	8	9	10	11	12
01	unter 2	-	-	-	-	-	-	-	-	-	-	-	-
02	2 - 5	1	-	-	1	-	-	-	-	-	-	-	-
03	5 - 10	2	-	-	1	-	-	-	-	1	-	-	-
04	10 - 20	12	200	76	-	-	-	7	119	18	3	-	-
05	20 - 30	15	323	69	1	-	-	8	172	28	5	-	-
06	30 - 50	100	3428	506	-	-	-	49	1444	147	46	1778	298
07	50 - 100	359	21708	2250	2	-	-	158	8591	520	143	8927	985
08	100 u. mehr	519	107934	9651	-	-	-	70	7489	237	158	20957	1140
09	Insgesamt	1008	133602	12557	5	100	2	292	17814	950	356	31829	2481
	darunter:												
10	50 - 75	165	8323	908	1	-	-	80	3745	257	67	3609	453
11	75 - 100	194	13385	1343	1	-	-	78	4846	264	76	5318	533
12	100 - 200	339	40071	3630	-	-	-	66	6661	220	133	15405	952

Lfd Nr.	Landw. genutzte Fläche von ... bis unter ... ha	Davon Betriebe mit Zuckerrübenfläche von ... bis unter ... ha											
		10 - 20			20 - 30			30 - 50			50 und mehr		
		Be- triebe	Acker- fläche ha	Zucker- rüben- fläche ha	Be- triebe	Acker- fläche ha	Zucker- rüben- fläche ha	Be- triebe	Acker- fläche ha	Zucker- rüben- fläche ha	Be- triebe	Acker- fläche ha	Zucker- rüben- fläche ha
		13	14	15	16	17	18	19	20	21	22	23	24
01	unter 2	-	-	-	-	-	-	-	-	-	-	-	-
02	2 - 5	-	-	-	-	-	-	-	-	-	-	-	-
03	5 - 10	-	-	-	-	-	-	-	-	-	-	-	-
04	10 - 20	2	-	-	-	-	-	-	-	-	-	-	-
05	20 - 30	1	-	-	-	-	-	-	-	-	-	-	-
06	30 - 50	5	206	62	-	-	-	-	-	-	-	-	-
07	50 - 100	51	3693	635	5	-	-	-	-	-	-	-	-
08	100 u. mehr	148	-	-	55	-	-	54	19427	2105	34	22672	2765
09	Insgesamt	207	28806	2805	60	12954	1449	54	19427	2105	34	22672	2765
	darunter:												
10	50 - 75	17	-	-	-	-	-	-	-	-	-	-	-
11	75 - 100	34	-	-	5	-	-	-	-	-	-	-	-
12	100 - 200	104	12720	1414	25	3533	597	10	-	-	1	-	-



10 T Landwirtschaftliche Betriebe mit Körnermaisbau Mai 2003 nach Größenklassen der Körnermaisfläche \*)

Lfd Nr.	Landw. genutzte Fläche von ... bis unter ... ha	Insgesamt			Davon Betriebe mit Körnermaisfläche von ... bis unter ... ha								
					0,01 - 1			1 - 5			5 - 10		
		Be- triebe	Acker- fläche	Körner- mais- fläche ha	Be- triebe	Acker- fläche	Körner- mais- fläche ha	Be- triebe	Acker- fläche	Körner- mais- fläche ha	Be- triebe	Acker- fläche	Körner- mais- fläche ha
		1	2	3	4	5	6	7	8	9	10	11	12
01	unter 2	-	-	-	-	-	-	-	-	-	-	-	-
02	2 - 5	2	-	-	-	-	2	-	-	-	-	-	-
03	5 - 10	3	15	3	2	-	1	-	-	-	-	-	-
04	10 - 20	1	-	-	-	-	1	-	-	-	-	-	-
05	20 - 30	5	91	41	-	-	2	-	-	-	-	-	-
06	30 - 50	3	81	9	-	-	2	-	-	1	-	-	-
07	50 - 100	14	844	172	-	-	6	435	16	1	-	-	-
08	100 u. mehr	17	3748	219	2	-	6	2058	14	3	-	-	-
09	Insgesamt	45	4793	452	4	221	2	20	2616	48	5	517	29
	darunter:												
10	50 - 75	9	507	127	-	-	3	-	-	1	-	-	-
11	75 - 100	5	337	44	-	-	3	-	-	-	-	-	-
12	100 - 200	9	1092	142	2	-	1	-	-	3	-	-	-

Lfd Nr.	Landw. genutzte Fläche von ... bis unter ... ha	Davon Betriebe mit Körnermaisfläche von ... bis unter ... ha											
		10 - 20			20 - 30			30 - 50			50 und mehr		
		Be- triebe	Acker- fläche	Körner- mais- fläche ha	Be- triebe	Acker- fläche	Körner- mais- fläche ha	Be- triebe	Acker- fläche	Körner- mais- fläche ha	Be- triebe	Acker- fläche	Körner- mais- fläche ha
		13	14	15	16	17	18	19	20	21	22	23	24
01	unter 2	-	-	-	-	-	-	-	-	-	-	-	-
02	2 - 5	-	-	-	-	-	-	-	-	-	-	-	-
03	5 - 10	-	-	-	-	-	-	-	-	-	-	-	-
04	10 - 20	-	-	-	-	-	-	-	-	-	-	-	-
05	20 - 30	3	-	-	-	-	-	-	-	-	-	-	-
06	30 - 50	-	-	-	-	-	-	-	-	-	-	-	-
07	50 - 100	4	-	-	1	-	2	-	-	-	-	-	-
08	100 u. mehr	3	280	39	2	-	-	-	-	1	-	-	-
09	Insgesamt	10	544	129	3	613	71	2	-	1	-	-	-
	darunter:												
10	50 - 75	3	162	39	-	-	-	2	-	-	-	-	-
11	75 - 100	1	-	-	1	-	-	-	-	-	-	-	-
12	100 - 200	2	-	-	-	-	-	-	-	1	-	-	-

\*) Körnermaisbau einschl. Corn-Cob-Mix

11 T Landwirtschaftliche Betriebe mit Anbau von Ölfrüchten Mai 2003 nach Größenklassen der Ölfruchtfläche \*)

Lfd Nr.	Landw. genutzte Fläche von ... bis unter ... ha	Insgesamt			Davon Betriebe mit Ölfruchtfläche von ... bis unter ... ha								
		Be- triebe	Acker- fläche ha	öl- frucht- fläche ha	0,01 - 1			1 - 5			5 - 10		
					Be- triebe	Acker- fläche ha	öl- frucht- fläche ha	Be- triebe	Acker- fläche ha	öl- frucht- fläche ha	Be- triebe	Acker- fläche ha	öl- frucht- fläche ha
1	2	3	4	5	6	7	8	9	10	11	12		
01	unter 2	-	-	-	-	-	-	-	-	-	-	-	
02	2 - 5	19	55	45	1	-	18	-	-	-	-	-	
03	5 - 10	51	319	213	2	-	30	-	-	19	137	120	
04	10 - 20	141	1911	761	2	-	80	1020	252	39	556	246	
05	20 - 30	232	4874	1520	-	-	78	-	-	126	2769	855	
06	30 - 50	663	21847	5814	-	-	149	-	-	281	9248	2068	
07	50 - 100	2018	111628	24310	-	-	335	13312	1158	620	29224	4457	
08	100 u. mehr	1992	308779	70349	1	-	77	-	-	238	18482	1781	
09	Insgesamt	5116	449413	103011	6	250	767	24274	2590	1323	60416	9527	
darunter:													
10	50 - 75	1015	47939	11088	-	-	189	-	-	328	13592	2368	
11	75 - 100	1003	63689	13222	-	-	146	-	-	292	15632	2089	
12	100 - 200	1521	162119	35575	-	-	74	4186	271	221	15874	1657	

Lfd Nr.	Landw. genutzte Fläche von ... bis unter ... ha	Davon Betriebe mit Ölfruchtfläche von ... bis unter ... ha											
		10 - 20			20 - 30			30 - 50			50 und mehr		
		Be- triebe	Acker- fläche ha	öl- frucht- fläche ha	Be- triebe	Acker- fläche ha	öl- frucht- fläche ha	Be- triebe	Acker- fläche ha	öl- frucht- fläche ha	Be- triebe	Acker- fläche ha	öl- frucht- fläche ha
13	14	15	16	17	18	19	20	21	22	23	24		
01	unter 2	-	-	-	-	-	-	-	-	-	-	-	
02	2 - 5	-	-	-	-	-	-	-	-	-	-	-	
03	5 - 10	-	-	-	-	-	-	-	-	-	-	-	
04	10 - 20	20	321	261	-	-	-	-	-	-	-	-	
05	20 - 30	27	635	364	1	-	-	-	-	-	-	-	
06	30 - 50	215	8272	2772	13	-	5	201	182	-	-	-	
07	50 - 100	754	45360	10591	244	18354	61	5068	2112	4	310	220	
08	100 u. mehr	454	43323	6610	357	44331	484	74465	18285	381	123310	34704	
09	Insgesamt	1470	97911	20598	615	63209	550	79734	20579	385	123620	34923	
darunter:													
10	50 - 75	396	21171	5495	86	5374	14	898	502	2	-	-	
11	75 - 100	358	24189	5096	158	12980	47	4170	1610	2	-	-	
12	100 - 200	438	40333	6368	319	36187	385	52171	14403	84	13367	5128	

Lfd Nr.	Landw. genutzte Fläche von ... bis unter ... ha	Darunter (Sp.22) Betriebe mit Ölfruchtfläche von ... bis unter ... ha											
		50 - 100			100 - 200			200 - 300			300 - 500		
		Be- triebe	Acker- fläche ha	öl- frucht- fläche ha	Be- triebe	Acker- fläche ha	öl- frucht- fläche ha	Be- triebe	Acker- fläche ha	öl- frucht- fläche ha	Be- triebe	Acker- fläche ha	öl- frucht- fläche ha
25	26	27	28	29	30	31	32	33	34	35	36		
01	unter 2	-	-	-	-	-	-	-	-	-	-	-	
02	2 - 5	-	-	-	-	-	-	-	-	-	-	-	
03	5 - 10	-	-	-	-	-	-	-	-	-	-	-	
04	10 - 20	-	-	-	-	-	-	-	-	-	-	-	
05	20 - 30	-	-	-	-	-	-	-	-	-	-	-	
06	30 - 50	-	-	-	-	-	-	-	-	-	-	-	
07	50 - 100	4	310	220	-	-	-	-	-	-	-	-	
08	100 u. mehr	264	61899	17566	106	51920	7	4461	1553	4	5030	1347	
09	Insgesamt	268	62209	17786	106	51920	7	4461	1553	4	5030	1347	
darunter:													
10	50 - 75	2	-	-	-	-	-	-	-	-	-	-	
11	75 - 100	2	-	-	-	-	-	-	-	-	-	-	
12	100 - 200	81	12945	4778	3	423	351	-	-	-	-	-	

\*) Raps, Rübsen, Flachs (Lein), Körner Sonnenblumen und andere Ölfrüchte

# Ergebnisse

## Bodennutzung und Viehhaltung 2003

### Gliederungsübersicht der Tabellen (totale Landesergebnisse)

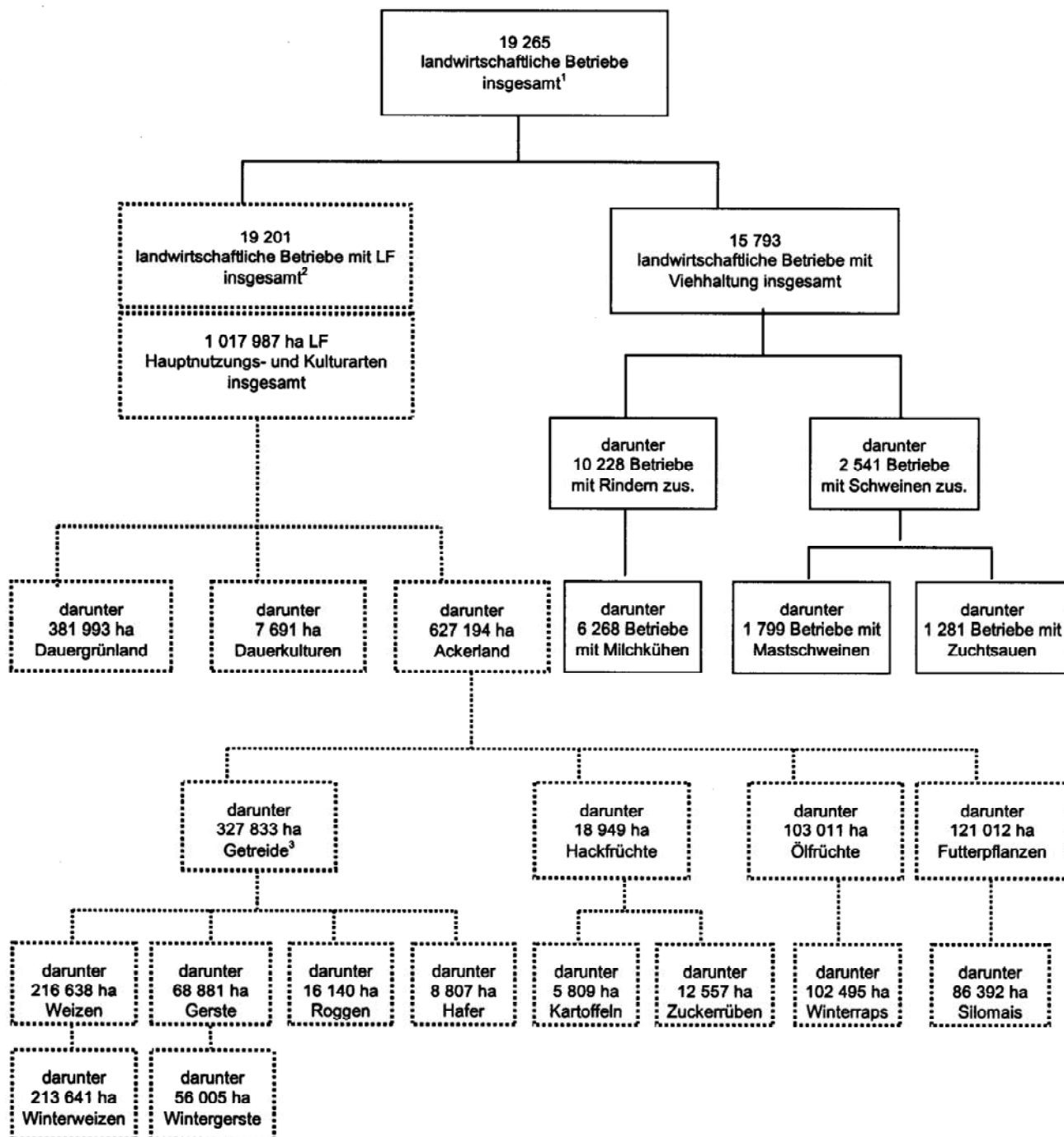

<sup>1</sup> einschl. Betriebe unter 2 ha LF

<sup>2</sup> landwirtschaftliche Betriebe ohne LF sind nicht enthalten

<sup>3</sup> einschl. Körnermais und Corn-Cob-Mix (CCM)

Lfd Nr.	Landw. genutzte Fläche von ... bis unter ... ha	Betriebe mit Viehhaltung insgesamt		Und zwar						
		Betriebe	GV	Pferden 1)						
				Betriebe	Pferde		sonst. Viehbestand			Vieh- bestand insg. 3)
					Tiere	GV	Rinder	Schweine	Geflügel	
1	2	3	4	5	6	7	8	9		
01	unter 2	244	6499	51	167	150	98	178	2	534
02	2 - 5	2434	15193	1663	8583	7977	1191	52	28	9758
03	5 - 10	1658	19336	1010	8588	8034	2246	334	188	11536
04	10 - 20	1533	34101	812	10548	9845	5292	599	65	16596
05	20 - 30	940	32343	346	5339	4885	4295	1102	76	10686
06	30 - 50	2002	118703	603	6741	6326	20537	4216	176	32214
07	50 - 100	4440	476662	1209	7679	7020	102878	7863	298	120295
08	100 u. mehr	2542	403861	856	5405	4986	91405	20661	2011	121686
09	Insgesamt	15793	1106698	6550	53050	49222	227943	35004	2845	323304
	darunter:									
10	50 - 75	2493	234217	668	4448	4094	48463	3679	103	57446
11	75 - 100	1947	242445	541	3231	2925	54416	4184	195	62849
12	100 - 200	2139	326892	698	4308	3947	78099	15331	527	100172

Lfd Nr.	Landw. genutzte Fläche von ... bis unter ... ha	Und zwar (Sp.1)								
		Betriebe	Schweinen zusammen					Betriebe	Zucht	
			Schweine		sonst. Viehbestand		Vieh- bestand insg. 3)		Zuchtsauen	
			Tiere	GV	Rinder	Geflügel			Tiere	GV
23	24	25	26	27	28	29	30	31		
01	unter 2	49	21631	2327	59	3	2413	33	2579	774
02	2 - 5	121	13163	1206	323	9	1923	47	2390	717
03	5 - 10	132	10808	1075	735	16	2236	70	1982	595
04	10 - 20	181	31892	3227	1663	52	5400	108	4321	1296
05	20 - 30	162	47270	4823	2267	13	7524	105	6264	1879
06	30 - 50	402	165805	17216	9217	43	27309	247	19872	5962
07	50 - 100	794	448368	49093	32842	104	82999	428	41738	12521
08	100 u. mehr	700	686431	78530	32228	80	112292	243	41691	12507
09	Insgesamt	2541	1425368	157497	79334	319	262094	1281	120837	36251
	darunter:									
10	50 - 75	432	221412	24127	15718	34	40267	257	23997	7199
11	75 - 100	362	226956	24966	17124	70	42732	171	17741	5322
12	100 - 200	545	465714	52941	23390	47	77574	208	31159	9348

Lfd Nr.	Landw. genutzte Fläche von ... bis unter ... ha	Und zwar (Sp.1)										
		Betriebe	Schafen 6)					Betriebe	Ge zu			
			Schafe		sonst. Viehbestand				Vieh- bestand insg. 3)	Geflügel		sonst. Vieh
			Tiere	GV	Rinder	Schweine	Geflügel			Tiere	GV	
43	44	45	46	47	48	49	50	51	52	53		
01	unter 2	101	4837	355	41	215	4	683	88	718309	2873	166
02	2 - 5	544	25060	1899	540	42	19	3234	620	15635	62	1080
03	5 - 10	397	29951	2281	1117	154	19	4390	441	134068	536	1955
04	10 - 20	278	34232	2568	2514	429	20	6329	370	233232	933	3559
05	20 - 30	137	18439	1389	2485	340	25	4483	231	105841	423	4840
06	30 - 50	257	34589	2569	9245	1179	21	13645	413	193619	774	15390
07	50 - 100	448	88712	6533	34472	3135	40	44942	671	340630	1362	55023
08	100 u. mehr	324	127255	9478	32774	5412	168	48544	367	774459	3098	34952
09	Insgesamt	2486	363075	27073	83187	10906	318	126250	3201	2515593	10062	116944
	darunter:											
10	50 - 75	245	41711	3087	16772	1448	12	21803	374	93215	373	27588
11	75 - 100	203	47001	3446	17700	1687	29	23139	297	247415	990	27435
12	100 - 200	255	103717	7669	26795	3217	166	36304	304	244942	980	28214

1) einschl. Ponys und Kleinpferde

2) ohne Ammen- und Mutterkühe

3) gesamter Viehbestand des Betriebes (Pferde, Rinder, Schafe, Schweine und Geflügel)

4) und zur Zucht bestimmte Jungsaunen mit 50 kg und mehr Lebendgewicht

5) mit 50 kg und mehr Lebendgewicht einschl. ausgemerzter Zuchttiere

mit Viehhaltung Mai 2003

insgesamt

Betriebe mit													Lfd Nr.
Rindern zusammen						Milchkühen 2)							
Betriebe	Rinder		sonst. Viehbestand		Vieh- bestand insg. 3)	Be- triebe	Milchkühe		sonst. Viehbestand			Vieh- bestand insg. 3)	
	Tiere	GV	Schweine	Geflügel			Tiere	GV	Rinder oh. Milch	Schweine	Geflügel		
10	11	12	13	14	15	16	17	18	19	20	21	22	
78	1197	794	226	2	1094	6	95	95	61	3	-	159	
641	5732	4048	113	19	5307	26	121	121	98	11	1	267	
696	10539	7410	231	55	9469	50	407	407	358	42	3	913	
899	24927	17528	761	67	21498	168	2708	2708	2187	106	6	5187	
640	29625	20823	877	222	23599	254	5580	5580	5189	324	12	11270	
1572	130760	91818	4305	201	100279	1002	34842	34842	36126	2115	29	74407	
3833	590621	412654	14021	326	435500	3292	185416	185416	201168	8137	138	399658	
1869	443246	307769	17084	566	334210	1470	128564	128564	144880	8958	284	287159	
10228	1236647	862844	37616	1459	930955	6268	357733	357733	390066	19696	473	779020	
2157	289575	202536	6793	154	213879	1817	90459	90459	96557	3902	63	193366	
1676	301046	210118	7227	172	221620	1475	94957	94957	104611	4235	75	206292	
1655	377825	261356	12027	340	280999	1342	111160	111160	127121	6253	69	248609	

Betriebe mit													Lfd Nr.
sauen 4)				Mastschweinen 5)									
sonst. Viehbestand			Vieh- bestand insg. 3)	Betriebe	Mastschweine		sonst. Viehbestand			Vieh- bestand insg. 3)			
Rinder	Schweine oh. Z. sauen	Geflügel			Tiere	GV	Rinder	Schweine oh. Mastschw	Geflügel				
GV				GV									
32	33	34	35	36	37	38	39	40	41	42			
34	898	3	1718	26	6828	1092	34	927	0	2061			
130	391	2	1369	61	1189	190	166	764	3	1281			
413	254	6	1425	64	1594	255	367	328	6	1194			
887	1066	34	3529	110	7925	1268	1128	963	49	3599			
1314	1629	5	5111	96	11925	1908	1361	1537	10	5074			
5603	5261	19	17286	261	48294	7727	5575	4786	19	18554			
17385	13940	31	44381	585	171188	27390	20514	14172	74	62792			
12570	17601	29	43385	596	325588	52094	24545	20330	62	98099			
38335	41040	129	118204	1799	574531	91925	53688	43808	223	192655			
9248	7800	15	24541	309	77781	12445	9426	7666	22	29817			
8137	6140	16	19840	276	93407	14945	11088	6506	52	32975			
9595	13087	10	32626	453	213244	34119	17170	13755	43	65915			

Betriebe mit													Lfd Nr.
flügel sammen		Legehennen 7)							Schlacht-, Mast- hähnen u. -hühnern 8)		Gänsen, Enten und Trutzhühnern 9)		
bestand Schweine	Vieh- bestand insg. 3)	Betriebe	Legehennen		sonst. Viehbestand			Vieh- bestand insg. 3)	Betriebe	Tiere	Betriebe	Tiere	
			Tiere	GV	Rinder	Schweine	Geflügel oh. Legeh.						
GV		GV											
54	55	56	57	58	59	60	61	62	63	64	65	66	
111	3301	77	344449	1378	138	111	17	1809	20	368127	23	1113	
64	3243	526	11068	44	949	55	12	2759	210	1113	215	2226	
153	4580	381	48275	193	1731	151	63	3857	133	39417	144	27742	
648	7492	323	45248	181	3156	523	22	5816	107	180808	108	4663	
528	7007	199	48705	195	4181	518	27	5902	52	46649	66	4537	
2868	20721	361	89975	360	13818	2373	64	18065	107	36527	91	7744	
4799	63534	587	165634	663	48103	4475	45	55218	130	106185	140	32309	
7569	49225	301	210214	841	29782	6118	43	39044	99	521876	92	31858	
16739	159102	2755	963568	3854	101858	14324	293	132471	858	1300702	879	112192	
2323	31729	322	62905	252	23452	2076	8	26889	70	16037	77	13194	
2476	31805	265	102729	411	24652	2399	37	28329	60	90148	63	19115	
4801	37009	253	106174	425	23958	4266	40	30636	76	121731	77	7162	

6) jeden Alters  
 7) 1/2 Jahr und älter  
 8) einschl. der hierfür bestimmten Küken und sonstige Hähne  
 9) einschl. deren Küken

## 52 T Landwirtschaftliche Betriebe mit Rindern Mai 2003 nach Bestandsgrößen

Lfd Nr.	Landw. genutzte Fläche von ... bis unter ... ha	insgesamt		Davon Betriebe mit ... Rindern ( einschl. Kälbern )					
				1 - 9		10 - 19		20 - 39	
		Be- triebe	Tiere	Be- triebe	Tiere	Be- triebe	Tiere	Be- triebe	Tiere
		1	2	3	4	5	6	7	8
01	unter 2	78	1197	27	166	33	420	15	357
02	2 - 5	641	5732	435	2125	146	1917	55	1423
03	5 - 10	696	10539	262	1285	250	3597	156	4107
04	10 - 20	899	24927	180	862	200	2908	298	8539
05	20 - 30	640	29625	48	233	63	930	172	5063
06	30 - 50	1572	130760	68	327	65	953	137	4089
07	50 - 100	3833	590621	72	338	54	760	97	2847
08	100 u. mehr	1869	443246	42	185	22	313	66	1943
09	Insgesamt	10228	1236647	1134	5521	833	11798	996	28368
	darunter:								
10	50 - 75	2157	289575	48	232	41	579	55	1614
11	75 - 100	1676	301046	24	106	13	181	42	1233
12	100 - 200	1655	377825	33	145	19	270	53	1561

Lfd Nr.	Landw. genutzte Fläche von ... bis unter ... ha	Davon Betriebe mit ... Rindern ( einschl. Kälbern )					
		40 - 59		60 - 99		100 und mehr	
		Be- triebe	Tiere	Be- triebe	Tiere	Be- triebe	Tiere
		9	10	11	12	13	14
01	unter 2	1		1		1	
02	2 - 5	4		1		-	
03	5 - 10	21	1034	7	516	-	
04	10 - 20	153	7381	61		7	
05	20 - 30	163	8010	172	12890	22	2499
06	30 - 50	205	10239	541	43221	556	71931
07	50 - 100	125	6163	424	34580	3061	545933
08	100 u. mehr	40	1966	97	7904	1602	430935
09	Insgesamt	712	35031	1304	103670	5249	1052259
	darunter:						
10	50 - 75	92	4508	300	24563	1621	258079
11	75 - 100	33	1655	124	10017	1440	287854
12	100 - 200	33	1628	87	7062	1430	367159

Lfd Nr.	Landw. genutzte Fläche von ... bis unter ... ha	Davon (Sp. 13) Betriebe mit ... Rindern ( einschl. Kälbern )							
		100 - 199		200 - 499		500 - 999		1000 und mehr	
		Be- triebe	Tiere	Be- triebe	Tiere	Be- triebe	Tiere	Be- triebe	Tiere
		15	16	17	18	19	20	21	22
01	unter 2	1		-		-		-	
02	2 - 5	-		-		-		-	
03	5 - 10	-		-		-		-	
04	10 - 20	7		-		-		-	
05	20 - 30	22	2499	-		-		-	
06	30 - 50	539	68114	17	3817	-		-	
07	50 - 100	2127		932	226165	2		-	
08	100 u. mehr	505		1022	306121	71		4	4570
09	Insgesamt	3201	466803	1971	536103	73	44783	4	4570
	darunter:								
10	50 - 75	1372	200915	248		1		-	
11	75 - 100	755	117627	684		1		-	
12	100 - 200	469	71402	928	275814	32		1	

53 T Landwirtschaftliche Betriebe mit Milchkühen Mai 2003 nach Bestandsgrößen \*)

Lfd Nr.	Landw. genutzte Fläche von ... bis unter ... ha	Insgesamt		Davon Betriebe mit ... Milchkühen									
				1 - 4		5 - 9		10 - 19		20 - 29		30 - 39	
		Be- triebe	Tiere	Be- triebe	Tiere	Be- triebe	Tiere	Be- triebe	Tiere	Be- triebe	Tiere	Be- triebe	Tiere
		1	2	3	4	5	6	7	8	9	10	11	12
01	unter 2	6	95	2		1		2		-	-	-	-
02	2 - 5	26	121	16		8	41	1		-	-	1	
03	5 - 10	50	407	25	64	10	67	12	163	1		-	-
04	10 - 20	168	2708	23	56	22	163	67	952	38	892	14	
05	20 - 30	254	5580	8	19	13		86	1352	98	2354	39	1311
06	30 - 50	1002	34842	10	20	11	77	91	1445	234	5848	337	11561
07	50 - 100	3292	185416	6	17	12	85	43	682	174		369	12743
08	100 u. mehr	1470	128564	5	8	3	26	7	100	34	823	38	1324
09	Insgesamt	6268	357733	95	221	80	560	309	4729	579	14254	798	27434
	darunter:												
10	50 - 75	1817	90459	5		10		27	424	132	3279	283	9807
11	75 - 100	1475	94957	1		2		16	258	42		86	2936
12	100 - 200	1342	111160	5	8	3	26	7	100	33	803	38	1324

Lfd Nr.	Landw. genutzte Fläche von ... bis unter ... ha	Davon Betriebe mit ... Milchkühen									
		40 - 49		50 - 59		60 - 79		80 - 99		100 und mehr	
		Be- triebe	Tiere	Be- triebe	Tiere	Be- triebe	Tiere	Be- triebe	Tiere	Be- triebe	Tiere
		13	14	15	16	17	18	19	20	21	22
01	unter 2	-	-	-	-	1	-	-	-	-	-
02	2 - 5	-	-	-	-	-	-	-	-	-	-
03	5 - 10	2		-	-	-	-	-	-	-	-
04	10 - 20	4		-	-	-	-	-	-	-	-
05	20 - 30	8	348	2		-	-	-	-	-	-
06	30 - 50	191	8346	80		43		4		1	
07	50 - 100	612	27184	703	38072	981	66222	307		85	
08	100 u. mehr	81	3598	133	7206	390	26998	357	31477	422	57004
09	Insgesamt	898	39751	918	49690	1415	96077	668	58397	508	66620
	darunter:										
10	50 - 75	450	19984	435	23480	399	26518	65		11	
11	75 - 100	162	7200	268	14592	582	39704	242	20956	74	8256
12	100 - 200	76	3376	123	6677	372	25687	341	30020	344	43139

Lfd Nr.	Landw. genutzte Fläche von ... bis unter ... ha	Davon (Sp. 21) Betriebe mit ... Milchkühen					
		100 - 199		200 - 499		500 und mehr	
		Be- triebe	Tiere	Be- triebe	Tiere	Be- triebe	Tiere
		23	24	25	26	27	28
01	unter 2	-	-	-	-	-	-
02	2 - 5	-	-	-	-	-	-
03	5 - 10	-	-	-	-	-	-
04	10 - 20	-	-	-	-	-	-
05	20 - 30	-	-	-	-	-	-
06	30 - 50	1		-	-	-	-
07	50 - 100	85		-	-	-	-
08	100 u. mehr	393	49009	28		1	
09	Insgesamt	479	58625	28		1	
	darunter:						
10	50 - 75	11		-	-	-	-
11	75 - 100	74	8256	-	-	-	-
12	100 - 200	336	41210	8	1929	-	-

\*) ohne Ammen- und Mutterkühe

## 54 T Landwirtschaftliche Betriebe mit Mastschweinen Mai 2003 nach Bestandsgrößen \*)

Lfd Nr.	Landw. genutzte Fläche von ... bis unter ... ha	Insgesamt		Davon Betriebe mit ... Mastschweinen							
				1 - 9		10 - 49		50 - 99		100 - 199	
		Be- triebe	Tiere	Be- triebe	Tiere	Be- triebe	Tiere	Be- triebe	Tiere	Be- triebe	Tiere
		1	2	3	4	5	6	7	8	9	10
01	unter 2	26	6828	4	24	6	120	-	-	2	
02	2 - 5	61	1189	48	153	9	215	2	-	1	
03	5 - 10	64	1594	41	116	14	231	3	-	4	515
04	10 - 20	110	7925	39	162	38	788	11	763	10	1359
05	20 - 30	96	11925	24	103	29	687	10	773	17	2417
06	30 - 50	261	48294	60	284	46	994	23	-	40	5776
07	50 - 100	585	171188	58	247	83	1775	48	3525	79	11510
08	100 u. mehr	596	325588	29	142	35	781	29	2156	54	8086
09	Insgesamt	1799	574531	303	1231	260	5591	126	9060	207	29985
	darunter:										
10	50 - 75	309	77781	35	144	44	886	24	1763	46	6735
11	75 - 100	276	93407	23	103	39	889	24	1762	33	4775
12	100 - 200	453	213244	23	114	30	671	24	1786	43	6530

Lfd Nr.	Landw. genutzte Fläche von ... bis unter ... ha	Davon Betriebe mit ... Mastschweinen									
		200 - 399		400 - 599		600 - 999		1000 - 1499		1500 und mehr	
		Be- triebe	Tiere	Be- triebe	Tiere	Be- triebe	Tiere	Be- triebe	Tiere	Be- triebe	Tiere
		11	12	13	14	15	16	17	18	19	20
01	unter 2	5	-	5	2429	4	2830	-	-	-	-
02	2 - 5	-	-	1	-	-	-	-	-	-	-
03	5 - 10	2	-	-	-	-	-	-	-	-	-
04	10 - 20	8	2251	2	-	2	-	-	-	-	-
05	20 - 30	9	2730	2	-	4	-	1	-	-	-
06	30 - 50	46	12518	30	14652	15	11559	1	-	-	-
07	50 - 100	150	43946	78	38325	72	51690	16	-	1	-
08	100 u. mehr	129	39273	109	53628	116	86929	74	-	21	-
09	Insgesamt	349	102466	227	111405	213	157690	92	109640	22	47463
	darunter:										
10	50 - 75	87	25192	47	22835	24	-	2	-	-	-
11	75 - 100	63	18754	31	15490	48	-	14	-	1	-
12	100 - 200	108	32581	88	43235	86	63946	45	52931	6	11450

Lfd Nr.	Landw. genutzte Fläche von ... bis unter ... ha	Davon (Sp.19) Betriebe mit ... Mastschweinen					
		1500 - 2999		3000 - 4999		5000 und mehr	
		Be- triebe	Tiere	Be- triebe	Tiere	Be- triebe	Tiere
		21	22	23	24	25	26
01	unter 2	-	-	-	-	-	-
02	2 - 5	-	-	-	-	-	-
03	5 - 10	-	-	-	-	-	-
04	10 - 20	-	-	-	-	-	-
05	20 - 30	-	-	-	-	-	-
06	30 - 50	-	-	-	-	-	-
07	50 - 100	1	-	-	-	-	-
08	100 u. mehr	18	-	3	-	-	-
09	Insgesamt	19	-	3	-	-	-
	darunter:						
10	50 - 75	-	-	-	-	-	-
11	75 - 100	1	-	-	-	-	-
12	100 - 200	6	11450	-	-	-	-

\*) Mastschweine mit 50 kg und mehr Lebendgewicht einschl. ausgewerzter Zuchttiere.



55 T Landwirtschaftliche Betriebe mit Zuchtsauen Mai 2003 nach Bestandsgrößen \*)

Lfd Nr.	Landw. genutzte Fläche von ... bis unter ... ha	Insgesamt		Davon Betriebe mit ... Zuchtsauen							
				1 - 5		6 - 9		10 - 19		20 - 29	
		Be- triebe	Tiere	Be- triebe	Tiere	Be- triebe	Tiere	Be- triebe	Tiere	Be- triebe	Tiere
		1	2	3	4	5	6	7	8	9	10
01	unter 2	33	2579	12	35	2	-	7	90	3	77
02	2 - 5	47	2390	24	43	6	48	6	64	4	96
03	5 - 10	70	1982	31	61	4	28	8	118	5	114
04	10 - 20	108	4321	28	73	9	-	20	280	8	184
05	20 - 30	105	6264	22	68	7	48	12	165	7	163
06	30 - 50	247	19872	27	68	8	57	19	256	16	379
07	50 - 100	428	41738	39	90	9	68	22	317	20	479
08	100 u. mehr	243	41691	18	32	4	30	8	120	5	115
09	Insgesamt	1281	120837	201	470	49	361	102	1410	68	1607
	darunter:										
10	50 - 75	257	23997	26	-	7	-	10	144	10	241
11	75 - 100	171	17741	13	-	2	-	12	173	10	238
12	100 - 200	208	31159	16	29	3	23	8	120	4	94

Lfd Nr.	Landw. genutzte Fläche von ... bis unter ... ha	Davon Betriebe mit ... Zuchtsauen							
		30 - 49		50 - 74		75 - 99		100 und mehr	
		Be- triebe	Tiere	Be- triebe	Tiere	Be- triebe	Tiere	Be- triebe	Tiere
		11	12	13	14	15	16	17	18
01	unter 2	-	-	-	-	1	-	8	2281
02	2 - 5	4	152	-	-	-	-	3	1987
03	5 - 10	9	364	9	538	-	-	4	759
04	10 - 20	14	519	10	603	6	-	13	2086
05	20 - 30	13	494	9	553	11	953	24	3820
06	30 - 50	32	1243	39	2400	33	2799	73	12670
07	50 - 100	51	1991	66	4041	57	5009	164	29743
08	100 u. mehr	7	285	22	1392	30	2650	149	37067
09	Insgesamt	130	5048	155	9527	138	12001	438	90413
	darunter:								
10	50 - 75	30	1165	43	2649	38	3410	93	16275
11	75 - 100	21	826	23	1392	19	1599	71	13468
12	100 - 200	6	245	18	1103	30	2650	123	26895

Lfd Nr.	Landw. genutzte Fläche von ... bis unter ... ha	Davon (Sp.17) Betriebe mit ... Zuchtsauen							
		100 - 199		200 - 499		500 - 999		1000 und mehr	
		Be- triebe	Tiere	Be- triebe	Tiere	Be- triebe	Tiere	Be- triebe	Tiere
		19	20	21	22	23	24	25	26
01	unter 2	3	489	5	1792	-	-	-	-
02	2 - 5	-	-	1	-	1	-	1	-
03	5 - 10	2	-	2	-	-	-	-	-
04	10 - 20	11	-	2	-	-	-	-	-
05	20 - 30	21	2996	3	824	-	-	-	-
06	30 - 50	53	7287	20	5383	-	-	-	-
07	50 - 100	120	16692	40	10481	4	2570	-	-
08	100 u. mehr	82	11850	57	17292	8	-	2	-
09	Insgesamt	292	41044	130	37207	13	8486	3	3676
	darunter:								
10	50 - 75	69	9427	22	-	2	-	-	-
11	75 - 100	51	7265	18	-	2	-	-	-
12	100 - 200	75	10653	43	12555	4	-	1	-

\*) Zuchtsauen und zur Zucht bestimmte Jungsaunen mit 50 kg und mehr Lebendgewicht

56 T Landwirtschaftliche Betriebe mit männlichen Rindern 1 Jahr und älter Mai 2003 nach Bestandsgrößen

Lfd Nr.	Landw. genutzte Fläche von ... bis unter ... ha	Insgesamt		Davon Betriebe mit ... männlichen Rindern 1 Jahr und älter									
				1 - 4		5 - 9		10 - 19		20 - 29		30 - 39	
		Be- triebe	Tiere	Be- triebe	Tiere	Be- triebe	Tiere	Be- triebe	Tiere	Be- triebe	Tiere	Be- triebe	Tiere
		1	2	3	4	5	6	7	8	9	10	11	12
01	unter 2	32	114	24	44	5	33	3	37	-	-	-	-
02	2 - 5	254	710	224	390	19	127	8	105	1	-	2	-
03	5 - 10	359	1262	295	548	40	258	15	219	7	-	1	-
04	10 - 20	492	2772	328	567	75	500	57	747	18	429	7	236
05	20 - 30	393	2816	221	398	67	448	70	928	23	531	8	271
06	30 - 50	1134	12845	468	794	181	1274	296	4121	92	2163	45	1499
07	50 - 100	3111	57713	960	1633	276	1910	667	9725	519	12425	311	10399
08	100 u. mehr	1637	56068	415	753	103	724	181	2658	213	5178	215	7365
09	Insgesamt	7412	134300	2935	5127	766	5274	1297	18540	873	20911	589	19868
	darunter:												
10	50 - 75	1704	26297	574	960	177	1206	407	5921	291	6909	136	4471
11	75 - 100	1407	31416	386	673	99	704	260	3804	228	5516	175	5928
12	100 - 200	1454	45401	368	669	88	617	162	2398	200	4846	205	7014

Lfd Nr.	Landw. genutzte Fläche von ... bis unter ... ha	Davon Betriebe mit ... männlichen Rindern 1 Jahr und älter											
		40 - 49		50 - 59		60 - 89		90 - 99		100 und mehr			
		Be- triebe	Tiere	Be- triebe	Tiere	Be- triebe	Tiere	Be- triebe	Tiere	Be- triebe	Tiere		
		13	14	15	16	17	18	19	20	21	22		
01	unter 2	-	-	-	-	-	-	-	-	-	-	-	-
02	2 - 5	-	-	-	-	-	-	-	-	-	-	-	-
03	5 - 10	1	-	-	-	-	-	-	-	-	-	-	-
04	10 - 20	7	293	-	-	-	-	-	-	-	-	-	-
05	20 - 30	1	-	2	-	1	-	-	-	-	-	-	-
06	30 - 50	20	-	15	-	13	-	1	-	3	334	-	-
07	50 - 100	174	7585	93	4986	82	-	11	-	18	2314	-	-
08	100 u. mehr	135	5936	112	5996	142	10202	21	1985	100	15271	-	-
09	Insgesamt	338	14765	222	11890	238	16908	33	3098	121	17919	-	-
	darunter:												
10	50 - 75	58	2554	27	1457	24	-	1	-	9	1073	-	-
11	75 - 100	116	5031	66	3529	58	4063	10	927	9	1241	-	-
12	100 - 200	121	5307	102	5466	127	9092	19	1796	62	8196	-	-

Lfd Nr.	Landw. genutzte Fläche von ... bis unter ... ha	Davon (Sp. 21) Betriebe mit ... männlichen Rindern 1 Jahr und älter					
		100 - 199		200 - 299		300 und mehr	
		Be- triebe	Tiere	Be- triebe	Tiere	Be- triebe	Tiere
		23	24	25	26	27	28
01	unter 2	-	-	-	-	-	-
02	2 - 5	-	-	-	-	-	-
03	5 - 10	-	-	-	-	-	-
04	10 - 20	-	-	-	-	-	-
05	20 - 30	-	-	-	-	-	-
06	30 - 50	3	334	-	-	-	-
07	50 - 100	18	2314	-	-	-	-
08	100 u. mehr	87	11212	10	2358	3	1701
09	Insgesamt	108	13860	10	2358	3	1701
	darunter:						
10	50 - 75	9	1073	-	-	-	-
11	75 - 100	9	1241	-	-	-	-
12	100 - 200	59	7473	3	723	-	-

## 451 R Landwirtschaftliche Betriebe mit Anfall von Festmist und Gülle aus der Nutztierhaltung 2002/03 \*)

in: 1000

Lfd Nr.	Landw. genutzte Fläche von ... bis unter ... ha	Betriebe mit Anfall von Festmist und/oder Gülle aus betriebseigener Viehhaltung insgesamt			Davon Betriebe mit		
		Anfall von Festmist und Gülle					
		Betriebe	LF ha	GV 1)	Betriebe	LF ha	GV 1)
		1	2	3	4	5	6
01	unter 2	0,1	0,1	5,5	0,0	0,0	0,1
02	2 - 5	1,1	3,8	9,7	0,1	0,2	1,1
03	5 - 10	0,9	6,3	13,0	0,1	0,6	1,4
04	10 - 20	1,2	17,7	29,5	0,1	2,3	4,7
05	20 - 30	0,9	21,4	32,3	0,2	4,7	7,7
06	30 - 50	2,0	79,7	121,6	0,9	35,7	63,2
07	50 - 100	4,3	314,8	470,6	2,7	200,5	324,7
08	100 und mehr	2,4	362,2	396,3	1,4	202,7	260,0
09	Insgesamt	12,8	806,0	1078,6	5,5	446,6	662,9
	darunter:						
10	50 - 75	2,4	151,2	225,6	1,5	93,6	152,7
11	75 - 100	1,9	163,6	245,0	1,2	106,8	172,0
12	100 - 200	2,0	268,2	322,0	1,3	164,6	221,1

Lfd Nr.	Landw. genutzte Fläche von ... bis unter ... ha	Davon Betriebe mit					
		Anfall nur von Gülle			Anfall nur von Festmist		
		Betriebe	LF ha	GV 1)	Betriebe	LF ha	GV 1)
		7	8	9	10	11	12
01	unter 2	0,0	0,0	2,3	0,1	0,1	3,0
02	2 - 5	0,0	0,1	1,2	1,0	3,5	7,4
03	5 - 10	0,0	0,1	0,4	0,8	5,6	11,2
04	10 - 20	0,1	1,8	3,9	0,9	13,6	20,9
05	20 - 30	0,1	2,8	5,0	0,6	13,9	19,7
06	30 - 50	0,3	14,0	22,7	0,8	30,0	35,7
07	50 - 100	1,0	73,6	109,9	0,6	40,7	36,0
08	100 und mehr	0,7	111,5	110,1	0,3	48,1	26,2
09	Insgesamt	2,3	203,9	255,5	5,0	155,5	160,2
	darunter:						
10	50 - 75	0,5	33,2	51,0	0,4	24,3	21,9
11	75 - 100	0,5	40,4	58,9	0,2	16,4	14,1
12	100 - 200	0,6	74,8	83,2	0,2	28,8	17,6

\*) Jahreszeitraum Mai 2002 bis April 2003

1) gesamter Viehbestand der Betriebe (Pferde, Rinder, Schafe, Schweine und Geflügel)

452 R Aufbringung, Abgabe und Übernahme von Gülle durch landwirtschaftliche Betriebe 2002/03 \*)

in: 1 000

Lfd Nr.	Landw. genutzte Fläche von ... bis unter ... ha	Betriebe mit Gülleanfall insgesamt						Und zwar Betriebe mit vollständiger oder teilweiser Aufbringung ihrer Gülle auf d. selbstbewirtschaftete Fläche		
		Betriebe	LF ha	GV 1)	darunter (Sp.3)			Betriebe	LF ha	GV 1)
					Rinder	Schweine	Geflügel			
		1	2	3	4	5	6	7	8	9
01	unter 2	0,0	0,0	2,5	-	1,9	0,6	0,0	0,0	0,2
02	2 - 5	0,1	0,3	2,3	1,1	0,9	0,0	0,1	0,3	1,5
03	5 - 10	0,1	0,7	1,8	0,9	0,4	0,2	0,1	0,7	1,7
04	10 - 20	0,3	4,1	8,6	6,0	2,2	0,1	0,3	4,1	8,3
05	20 - 30	0,3	7,5	12,7	8,9	2,9	0,2	0,3	7,5	12,5
06	30 - 50	1,2	49,7	85,9	68,4	15,6	0,3	1,2	49,7	85,9
07	50 - 100	3,7	274,0	434,6	381,8	47,2	0,7	3,7	274,0	434,5
08	100 und mehr	2,1	314,1	370,1	284,4	79,4	1,2	2,1	313,7	369,5
09	Insgesamt	7,8	650,5	918,4	751,4	150,5	3,2	7,7	649,9	914,1
	darunter:									
10	50 - 75	2,0	126,8	203,7	177,4	23,9	0,2	2,0	126,8	203,6
11	75 - 100	1,7	147,2	230,9	204,4	23,3	0,5	1,7	147,2	230,9
12	100 - 200	1,8	239,4	304,4	245,1	54,6	0,5	1,8	239,3	304,1

Lfd Nr.	Landw. genutzte Fläche von ... bis unter ... ha	Und zwar Betriebe mit vollständiger oder teilweiser Abgabe ihrer Gülle an andere 2)			Betriebe mit Gülleabnahme von anderen 2)			
		Betriebe	LF ha	GV 1)	mit eigenem Gülleanfall		ohne eigenen Gülleanfall	
					Betriebe	LF ha	Betriebe	LF ha
		10	11	12	13	14	15	16
01	unter 2	0,0	0,0	2,5	-	-	-	-
02	2 - 5	0,0	0,1	1,2	-	-	0,0	0,0
03	5 - 10	0,0	0,1	0,5	0,0	0,0	0,0	0,1
04	10 - 20	0,0	0,7	2,7	0,0	0,2	0,0	0,7
05	20 - 30	0,0	0,9	2,1	0,0	0,4	0,0	0,5
06	30 - 50	0,1	5,4	12,0	0,0	1,8	0,1	2,8
07	50 - 100	0,3	19,7	37,6	0,2	14,4	0,0	3,3
08	100 und mehr	0,1	20,4	32,0	0,1	27,8	0,1	18,6
09	Insgesamt	0,7	47,4	90,6	0,4	44,6	0,3	26,1
	darunter:							
10	50 - 75	0,2	10,2	20,1	0,1	5,0	0,0	1,9
11	75 - 100	0,1	9,5	17,5	0,1	9,5	0,0	1,4
12	100 - 200	0,1	13,1	22,9	0,1	15,3	0,0	5,4

\*) Jahreszeitraum Mai 2002 bis April 2003

1) gesamter Viehbestand der Betriebe (Pferde, Rinder, Schafe, Schweine und Geflügel)

2) Betriebe/n oder die/der Güllebörse

454 R Landwirtschaftliche Betriebe mit Gülle 2003 nach Größenklassen des Viehbestandes in Großvieheinheiten je Hektar landwirtschaftlich genutzter Fläche \*)

in: 1000

Lfd Nr.	Landw. genutzte Fläche von ... bis unter ... ha	Insgesamt	Davon Betriebe mit Viehbestand von ... bis unter ... GV/ha LF					
			unter 0,5	0,5 - 1,0	1,0 - 1,5	1,5 - 2,0	2,0 - 2,5	2,5 u. m.
			1	2	3	4	5	6
<b>Betriebe</b>								
01	unter 2	0,0	-	0,0	-	-	-	0,0
02	2 - 5	0,1	-	-	0,0	0,0	-	0,1
03	5 - 10	0,1	0,0	0,0	0,0	0,0	0,0	0,0
04	10 - 20	0,3	0,0	0,0	0,0	0,0	0,1	0,0
05	20 - 30	0,3	0,0	0,0	0,1	0,1	0,1	0,0
06	30 - 50	1,2	0,0	0,1	0,3	0,4	0,3	0,1
07	50 - 100	3,7	0,1	0,4	1,0	1,4	0,6	0,2
08	100 und mehr	2,1	0,2	0,5	0,6	0,5	0,2	0,0
09	<b>Insgesamt</b>	<b>7,7</b>	<b>0,4</b>	<b>1,1</b>	<b>2,0</b>	<b>2,5</b>	<b>1,1</b>	<b>0,5</b>
darunter:								
10	50 - 75	2,0	0,1	0,2	0,5	0,8	0,3	0,1
11	75 - 100	1,7	0,0	0,2	0,5	0,6	0,2	0,1
12	100 - 200	1,8	0,1	0,4	0,6	0,5	0,2	0,0
<b>Gülle-Lagerkapazität in m3</b>								
13	unter 2	7,5	-	4,9	-	-	-	2,7
14	2 - 5	52,7	-	-	4,2	7,3	-	41,2
15	5 - 10	26,6	0,1	2,0	7,3	0,3	0,7	16,1
16	10 - 20	194,7	19,4	12,2	17,0	31,8	70,1	44,3
17	20 - 30	261,2	19,1	13,0	27,4	129,5	37,6	34,5
18	30 - 50	1103,7	24,6	94,9	177,8	359,2	271,7	175,6
19	50 - 100	5048,2	69,5	417,2	1182,7	2156,0	894,4	328,4
20	100 und mehr	4111,7	227,2	885,1	1309,0	1147,2	440,2	102,9
21	<b>Insgesamt</b>	<b>10806,3</b>	<b>359,9</b>	<b>1429,3</b>	<b>2725,4</b>	<b>3831,3</b>	<b>1714,7</b>	<b>745,7</b>
darunter:								
22	50 - 75	2415,9	47,2	183,4	537,7	1008,7	459,8	179,1
23	75 - 100	2632,3	22,3	233,8	645,1	1147,3	434,5	149,3
24	100 - 200	3341,4	129,7	628,1	1062,9	1020,2	405,7	94,9
<b>Großvieheinheiten</b>								
25	unter 2	0,5	-	0,0	-	-	-	0,5
26	2 - 5	2,3	-	-	0,1	0,1	-	2,1
27	5 - 10	1,8	0,0	0,1	0,1	0,2	0,0	1,3
28	10 - 20	8,6	0,0	0,3	0,9	1,1	2,5	3,7
29	20 - 30	12,7	0,2	0,4	2,1	3,6	3,0	3,4
30	30 - 50	85,9	0,4	3,6	14,2	28,4	23,2	16,1
31	50 - 100	434,6	2,3	25,0	95,9	186,7	91,2	33,5
32	100 und mehr	370,1	12,1	67,6	112,4	115,1	47,8	15,1
33	<b>Insgesamt</b>	<b>916,4</b>	<b>15,1</b>	<b>96,9</b>	<b>225,6</b>	<b>335,3</b>	<b>167,8</b>	<b>75,7</b>
darunter:								
34	50 - 75	203,7	1,3	10,0	43,6	87,6	45,1	16,1
35	75 - 100	230,9	1,0	15,0	52,3	99,1	46,1	17,4
36	100 - 200	304,4	6,4	47,1	91,3	102,0	43,7	13,9

\*) gesamter Viehbestand der Betriebe (Pferde, Rinder, Schafe, Schweine und Geflügel); nur Betriebe mit landwirtschaftlich genutzter Fläche

# Die Kreise Schleswig-Holsteins

Stand: 31.12.2003

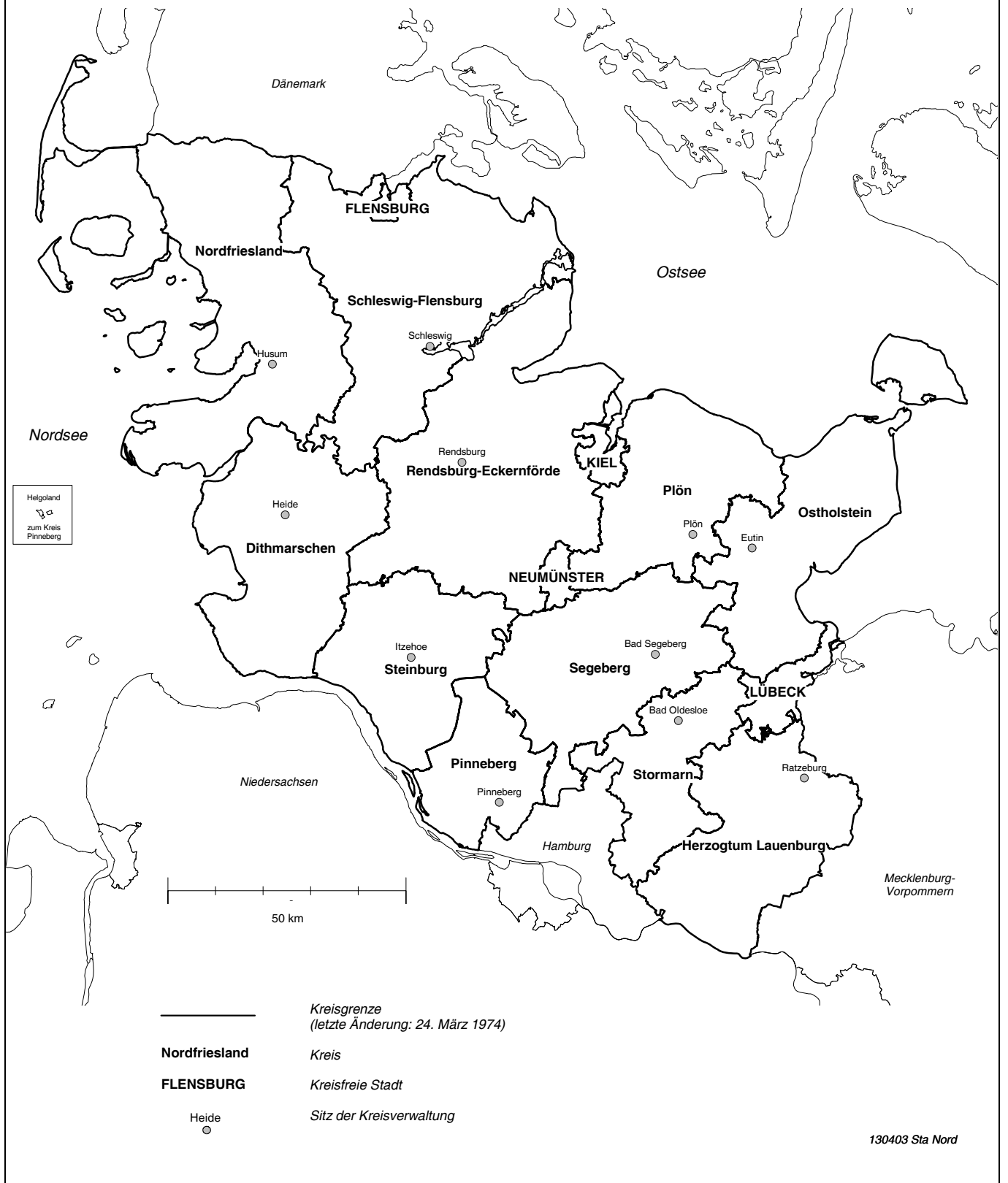

1 T Landwirtschaftliche Betriebe Mai 2003 nach ausgewählten Hauptnutzungs- und Kulturarten

1.1 Betriebe insgesamt

Schl. Nr.	Land Regierungsbezirk Kreis	Betriebe insgesamt						Und zwar (Sp.1) Betriebe mit	
					Waldflächen		Ackerland		
		Betriebe	Betriebs- fläche ha	LF	Betriebe	Fläche ha	Betriebe	Fläche ha	
		1	2	3	4	5	6	7	
01	Schleswig-Holstein	19265	1110806	1017987	5338	38423	11935	627194	
010	Schleswig-Holstein	19265	1110806	1017987	5338	38423	11935	627194	
01001	Flensburg, Stadt	31	572	533	8	7	14	302	
01002	Kiel, Landeshauptstadt	72	2141	1962	8	23	25	1236	
01003	Lübeck, Hansestadt	140	6759	6103	40	182	101	4601	
01004	Neumünster, Stadt	70	2267	2080	18	51	31	1335	
01051	Dithmarschen	1919	108986	103802	311	1058	1169	53190	
01053	Herzogtum Lauenburg	1094	78514	68346	518	6825	781	56086	
01054	Nordfriesland	2798	151730	145834	440	901	1555	61262	
01055	Ostholstein	1299	104473	93278	324	5374	904	80742	
01056	Pinneberg	1305	40770	37152	267	827	559	14380	
01057	Plön	1102	78680	68261	258	5300	737	53381	
01058	Rendsburg-Eckernförde	2704	161568	143734	1041	8428	1725	86798	
01059	Schleswig-Flensburg	2641	157143	147405	964	2566	1884	92261	
01060	Segeberg	1692	88256	79863	517	3336	1036	53283	
01061	Steinburg	1456	75799	70698	298	1981	859	30707	
01062	Stormarn	942	53149	48937	326	1565	555	37630	

Schl. Nr.	Land Regierungsbezirk Kreis	Und zwar (Sp.1) Betriebe mit							
		Dauerkulturen							
		zusammen		und zwar mit			Rebland <sup>1)</sup>		
		Betriebe	Fläche ha	Betriebe	Fläche ha	Betriebe	Fläche ha	Betriebe	Fläche ha
054		8	9	10	11	12	13	14	15
01	Schleswig-Holstein	1069	7691	289	1158	550	4678	-	-
010	Schleswig-Holstein	1069	7691	289	1158	550	4678	-	-
01001	Flensburg, Stadt	4	6	1		2		-	-
01002	Kiel, Landeshauptstadt	5	10	4	5	2		-	-
01003	Lübeck, Hansestadt	12	76	3	37	4	6	-	-
01004	Neumünster, Stadt	6	13	2		3	8	-	-
01051	Dithmarschen	27	93	8	11	8	28	-	-
01053	Herzogtum Lauenburg	49	252	21	66	12	112	-	-
01054	Nordfriesland	26	85	12	18	8	35	-	-
01055	Ostholstein	67	443	31	247	17	62	-	-
01056	Pinneberg	461	4334	73	342	368	3823	-	-
01057	Plön	51	337	26	41	5	12	-	-
01058	Rendsburg-Eckernförde	114	722	30	102	30	160	-	-
01059	Schleswig-Flensburg	53	147	20	19	15	56	-	-
01060	Segeberg	70	478	12	83	28	107	-	-
01061	Steinburg	77	509	27	116	33	226	-	-
01062	Stormarn	47	184	19	65	15	37	-	-

Schl. Nr.	Land Regierungsbezirk Kreis	Und zwar (Sp.1) Betriebe mit							
		Dauergrünland							
		zusammen		und zwar mit			Weiden, Streuwiesen und Hutungen		
		Betriebe	Fläche ha	Wiesen		Mähweiden			
		Betriebe	Fläche ha	Betriebe	Fläche ha	Betriebe	Fläche ha	Betriebe	Fläche ha
		16	17	18	19	20	21	22	23
01	Schleswig-Holstein	16781	381993	7028	82954	6363	111996	13130	187043
010	Schleswig-Holstein	16781	381993	7028	82954	6363	111996	13130	187043
01001	Flensburg, Stadt	22	223	3	5	11	117	17	101
01002	Kiel, Landeshauptstadt	64	712	19	90	15	222	47	401
01003	Lübeck, Hansestadt	105	1417	46	440	29	331	73	646
01004	Neumünster, Stadt	60	730	20	177	13	157	44	396
01051	Dithmarschen	1720	50451	675	11290	580	10358	1521	28803
01053	Herzogtum Lauenburg	920	11910	482	4088	274	2787	628	5035
01054	Nordfriesland	2583	84434	684	9847	1454	33942	2045	40645
01055	Ostholstein	1013	11986	466	4310	233	2310	689	5366
01056	Pinneberg	915	18369	341	3933	358	5908	700	8528
01057	Plön	958	14454	421	3000	266	3253	739	8201
01058	Rendsburg-Eckernförde	2453	56034	1119	14315	892	14115	1992	27605
01059	Schleswig-Flensburg	2322	54878	977	11476	937	19669	1758	23733
01060	Segeberg	1503	25975	713	6788	515	7284	1143	11903
01061	Steinburg	1331	39371	685	10293	538	8610	1137	20468
01062	Stormarn	812	11049	377	2904	248	2931	597	5213

1) bestockte Rebfläche und derzeit nicht anderweitig genutzte brachliegende Rebfläche

2 T Landwirtschaftliche Betriebe mit Ackerland Mai 2003 nach Fruchtarten

2.1 Betriebe insgesamt

Schl. Nr.	Land Regierungsbezirk Kreis	Ackerland insgesamt		Und zwar (Sp.1) Betriebe mit					
				Getreide einschl. Körnermais und Corn-Cob-Mix					
				zusammen		Weizen		Roggen	
		Betriebe	Fläche ha	Betriebe	Fläche ha	Betriebe	Fläche ha	Betriebe	Fläche ha
1	2	3	4	5	6	7	8		
01	Schleswig-Holstein	11 935	627 194	8 969	327 833	6 680	216 638	1 741	16 140
010	Schleswig-Holstein	11 935	627 194	8 969	327 833	6 680	216 638	1 741	16 140
01001	Flensburg, Stadt	14	302	5	126	3	37	-	-
01002	Kiel, Landeshauptstadt	25	1 236	16	645	16	464	2	-
01003	Lübeck, Hansestadt	101	4 601	60	2 666	52	1 657	13	-
01004	Neumünster, Stadt	31	1 335	25	712	13	154	22	236
01051	Dithmarschen	1 169	53 190	822	27 473	606	22 513	99	604
01053	Herzogtum Lauenburg	781	56 086	691	30 155	602	18 710	110	1 485
01054	Nordfriesland	1 555	61 262	1 079	32 874	885	27 458	181	1 461
01055	Ostholstein	904	80 742	806	52 805	772	42 682	39	558
01056	Pinneberg	559	14 380	368	6 383	189	3 253	85	519
01057	Plön	737	53 381	633	30 652	599	20 825	55	565
01058	Rendsburg-Eckernförde	1 725	86 798	1 200	39 570	741	22 348	303	2 499
01059	Schleswig-Flensburg	1 884	92 261	1 377	41 541	953	24 346	402	3 780
01060	Segeberg	1 036	53 283	835	26 889	505	11 901	251	2 679
01061	Steinburg	859	30 707	593	14 026	352	7 673	116	998
01062	Stormarn	555	37 630	459	21 315	392	12 617	63	537

Schl. Nr.	Land Regierungsbezirk Kreis	Ackerland insgesamt		Und zwar (Sp.1) Betriebe mit					
				Getreide einschl. Körnermais und Corn-Cob-Mix					
				und zwar mit					
		Betriebe	Fläche ha	Betriebe	Fläche ha	Betriebe	Fläche ha	Betriebe	Fläche ha
9	10	11	12	13	14	15	16		
01	Schleswig-Holstein	4 948	68 881	3 704	56 005	1 621	12 875	1 520	8 807
010	Schleswig-Holstein	4 948	68 881	3 704	56 005	1 621	12 875	1 520	8 807
01001	Flensburg, Stadt	5	89	4	-	2	-	-	-
01002	Kiel, Landeshauptstadt	13	157	13	157	-	-	3	10
01003	Lübeck, Hansestadt	35	503	32	455	6	48	9	57
01004	Neumünster, Stadt	18	201	17	17	5	-	9	42
01051	Dithmarschen	315	3 022	74	785	264	2 238	137	892
01053	Herzogtum Lauenburg	495	7 616	467	7 262	61	354	106	707
01054	Nordfriesland	274	2 248	135	1 350	163	898	118	635
01055	Ostholstein	424	7 980	414	7 737	19	244	123	853
01056	Pinneberg	193	1 543	79	583	140	960	102	365
01057	Plön	431	7 594	411	7 291	38	303	130	728
01058	Rendsburg-Eckernförde	697	10 339	513	8 511	242	1 828	208	1 245
01059	Schleswig-Flensburg	808	10 023	671	8 811	176	1 213	233	1 260
01060	Segeberg	537	6 973	407	5 236	195	1 737	179	1 116
01061	Steinburg	370	4 288	149	1 552	280	2 736	67	277
01062	Stormarn	333	6 304	318	6 077	30	227	96	620

Schl. Nr.	Land Regierungsbezirk Kreis	Ackerland insgesamt		Und zwar (Sp.1) Betriebe mit					
				Getreide einschl. Körnermais und Corn-Cob-Mix			Futterpflanzen		
				Körnermais und/oder Corn-Cob-Mix		zusammen		darunter mit Silomais (einschl. Lieschkolbenschrot)	
		Betriebe	Fläche ha	Betriebe	Fläche ha	Betriebe	Fläche ha	Betriebe	Fläche ha
17	18	19	20	21	22	23	24		
01	Schleswig-Holstein	1 438	16 061	45	452	7 006	121 012	5 876	86 392
010	Schleswig-Holstein	1 438	16 061	45	452	7 006	121 012	5 876	86 392
01001	Flensburg, Stadt	-	-	-	-	6	105	4	56
01002	Kiel, Landeshauptstadt	2	-	-	-	13	209	7	129
01003	Lübeck, Hansestadt	9	86	-	-	31	490	24	255
01004	Neumünster, Stadt	12	-	-	-	20	342	17	202
01051	Dithmarschen	60	438	1	-	604	9 575	545	7 676
01053	Herzogtum Lauenburg	99	1 205	23	354	359	4 810	274	3 435
01054	Nordfriesland	123	971	-	-	957	13 253	889	11 777
01055	Ostholstein	38	626	4	5	262	3 019	165	1 792
01056	Pinneberg	86	687	1	-	339	5 692	277	3 966
01057	Plön	55	875	2	-	380	6 658	277	3 764
01058	Rendsburg-Eckernförde	277	3 004	1	-	1 249	24 249	1 038	16 384
01059	Schleswig-Flensburg	199	2 033	4	37	1 325	28 488	1 146	20 015
01060	Segeberg	300	4 159	1	-	580	9 948	497	7 121
01061	Steinburg	72	777	1	-	593	9 781	514	7 017
01062	Stormarn	106	1 115	7	36	288	4 393	202	2 803



Noch: 2 T Landwirtschaftliche Betriebe mit Ackerland Mai 2003 nach Fruchtarten

noch: 2.1 Betriebe insgesamt

Schl. Nr.	Land Regierungsbezirk Kreis	Und zwar (Sp.1) Betriebe mit							
		Hülsenfrüchte		Hackfrüchten					
				Zusammen		Und zwar mit			
						Kartoffeln		Zuckerrüben	
		Betriebe	Fläche ha	Betriebe	Fläche ha	Betriebe	Fläche ha	Betriebe	Fläche ha
25	26	27	28	29	30	31	32		
01	Schleswig-Holstein	305	2 480	1 671	18 949	610	5 809	1 008	12 557
010	Schleswig-Holstein	305	2 480	1 671	18 949	610	5 809	1 008	12 557
01001	Flensburg, Stadt	-	-	-	-	-	-	-	-
01002	Kiel, Landeshauptstadt	3	11	5	37	2	-	2	-
01003	Lübeck, Hansestadt	4	46	23	130	11	17	10	104
01004	Neumünster, Stadt	-	-	9	37	8	-	2	-
01051	Dithmarschen	22	205	356	4 660	119	1 992	269	2 431
01053	Herzogtum Lauenburg	41	336	200	2 042	68	460	132	1 549
01054	Nordfriesland	44	274	106	869	58	521	31	280
01055	Ostholstein	16	152	129	1 250	31	152	92	1 077
01056	Pinneberg	5	13	32	145	27	129	1	-
01057	Plön	14	128	67	997	20	34	44	958
01058	Rendsburg-Eckernförde	45	458	215	3 449	79	876	119	2 514
01059	Schleswig-Flensburg	40	343	205	1 906	55	323	134	1 549
01060	Segeberg	25	171	144	1 806	61	848	80	928
01061	Steinburg	27	186	113	1 002	43	257	65	718
01062	Stormarn	19	157	67	616	28	171	27	395

Schl.	Land Regierungsbezirk Kreis	Und zwar (Sp.1) Betriebe mit					
		Handelsgewächsen					
		zusammen		darunter mit		darunter	
				Ölfrüchten zusammen		Raps und Rübsen	
		Betriebe	Fläche ha	Betriebe	Fläche ha	Betriebe	Fläche ha
33	34	35	36	37	38		
01	Schleswig-Holstein	5 140	103 566	5 116	103 011	5 092	102 744
010	Schleswig-Holstein	5 140	103 566	5 116	103 011	5 092	102 744
01001	Flensburg, Stadt	2	-	2	-	2	-
01002	Kiel, Landeshauptstadt	16	249	16	249	16	249
01003	Lübeck, Hansestadt	34	775	34	774	33	774
01004	Neumünster, Stadt	9	-	9	-	9	-
01051	Dithmarschen	233	2 514	233	2 512	233	2 512
01053	Herzogtum Lauenburg	523	13 157	515	12 959	510	12 926
01054	Nordfriesland	615	8 801	615	8 784	615	8 784
01055	Ostholstein	587	18 229	586	18 223	583	18 193
01056	Pinneberg	108	1 011	107	1 010	107	1 010
01057	Plön	438	10 993	437	10 985	437	10 942
01058	Rendsburg-Eckernförde	656	12 974	648	12 843	644	12 808
01059	Schleswig-Flensburg	820	13 476	815	13 345	812	13 335
01060	Segeberg	484	9 674	484	9 634	482	9 619
01061	Steinburg	285	3 118	285	3 105	284	3 088
01062	Stormarn	330	8 434	330	8 426	325	8 341

Schl.	Land Regierungsbezirk Kreis	Und zwar (Sp.1) Betriebe mit							
		Gartengewächsen							
		1) zusammen		und zwar mit				Brache	
				Gemüse, Spargel, Erdbeeren		Blumen und Zierpflanzen			
		Betriebe	Fläche ha	Betriebe	Fläche ha	Betriebe	Fläche ha	Betriebe	Fläche ha
39	40	41	42	43	44	45	46		
01	Schleswig-Holstein	1 000	8 304	705	7 877	342	377	6 112	45 050
010	Schleswig-Holstein	1 000	8 304	705	7 877	342	377	6 112	45 050
01001	Flensburg, Stadt	6	3	1	-	6	-	5	-
01002	Kiel, Landeshauptstadt	8	8	5	-	3	-	12	78
01003	Lübeck, Hansestadt	39	83	20	66	27	17	56	411
01004	Neumünster, Stadt	6	6	1	-	5	-	17	-
01051	Dithmarschen	333	4 951	309	4 874	28	38	590	3 812
01053	Herzogtum Lauenburg	68	747	47	716	22	19	491	4 839
01054	Nordfriesland	45	182	32	175	14	7	668	5 010
01055	Ostholstein	79	551	50	536	36	15	510	4 736
01056	Pinneberg	80	205	35	92	48	113	195	931
01057	Plön	51	129	27	88	29	41	396	3 825
01058	Rendsburg-Eckernförde	76	210	45	184	36	26	859	5 887
01059	Schleswig-Flensburg	63	216	39	204	26	12	1 035	6 291
01060	Segeberg	54	248	23	193	35	55	613	4 547
01061	Steinburg	54	488	47	479	9	8	366	2 105
01062	Stormarn	38	279	24	260	18	19	299	2 435

1) einschl. Gartenbausämereien; ohne Anbau in Haus- und Nutzgärten

5 T Landwirtschaftliche Betriebe mit Ackerland Mai 2003 nach Größenklassen des Ackerlandes

Land Regierungsbezirk Kreis	Insgesamt			Davon Betriebe mit Ackerfläche von ... bis unter ... ha								
				0,01 - 5			5 - 10			10 - 20		
	Be- triebe	LF ha	Acker- fläche ha	Be- triebe	LF ha	Acker- fläche ha	Be- triebe	LF ha	Acker- fläche ha	Be- triebe	LF ha	Acker- fläche ha
	1	2	3	4	5	6	7	8	9	10	11	12
01 Schleswig-Holstein	11935	923135	627194	1356	18987	3195	1024	31881	7452	1843	81462	26815
010 Schleswig-Holstein	11935	923135	627194	1356	18987	3195	1024	31881	7452	1843	81462	26815
01001 Flensburg, Stadt	14	376	302	7						2		
01002 Kiel, Landeshauptstadt	25	1677	1236	9	45	20	2			1		
01003 Lübeck, Hansestadt	101	5813	4601	33	191	48	8			12	294	192
01004 Neumünster, Stadt	31	1820	1335	8	18	12	3	47	23	1		
01051 Dithmarschen	1169	91457	53190	118	2404	271	110	4476	808	204	11528	2959
01053 Herzogtum Lauenburg	781	65718	56086	74	429	174	33	469	238	80	2007	1209
01054 Nordfriesland	1555	121176	61262	189	5347	535	189	8262	1391	327	19455	4647
01055 Ostholstein	904	89687	80742	84	561	155	50	669	367	89	2096	1310
01056 Pinneberg	559	28626	14380	120			85			127	5007	1783
01057 Plön	737	65069	53381	94	522	206	42	782	306	80	2328	1162
01058 Rendsburg-Eckernförde	1725	134111	86798	185	2149	453	154	4609	1132	291	12721	4262
01059 Schleswig-Flensburg	1884	139294	92261	166	2446	417	163	5131	1198	248	10450	3576
01060 Segeberg	1036	74191	53283	118	1012	255	78	1735	567	139	4616	2057
01061 Steinburg	859	57796	30707	90	1956	244	72	2853	493	176	8734	2574
01062 Stormarn	555	46324	37630	61	496	135	35	623	241	66	2154	1022

Land Regierungsbezirk Kreis	Davon Betriebe mit Ackerfläche von ... bis unter ... ha											
	20 - 30			30 - 50			50 - 100			100 und mehr		
	Be- triebe	LF ha	Acker- fläche ha	Be- triebe	LF ha	Acker- fläche ha	Be- triebe	LF ha	Acker- fläche ha	Be- triebe	LF ha	Acker- fläche ha
	13	14	15	16	17	18	19	20	21	22	23	24
01 Schleswig-Holstein	1459	80797	36031	2228	154018	87244	2505	237042	175006	1520	318949	291451
010 Schleswig-Holstein	1459	80797	36031	2228	154018	87244	2505	237042	175006	1520	318949	291451
01001 Flensburg, Stadt	3	128	76				1			1		
01002 Kiel, Landeshauptstadt	-	-	-	3	220	139	5	464	321	5	908	726
01003 Lübeck, Hansestadt	4			11	657	453	17	1671	1296	16	2783	2460
01004 Neumünster, Stadt	2			7	413	268	6			4		
01051 Dithmarschen	146	9775	3563	235	16943	9153	230	22822	16138	126	23509	20297
01053 Herzogtum Lauenburg	66	2364	1643	140	7551	5598	222	19305	15846	166	33593	31379
01054 Nordfriesland	213	14730	5215	270	22718	10602	243	25639	17161	124	25025	21711
01055 Ostholstein	64	2573	1561	120	6385	4774	217	17773	15552	280	59631	57022
01056 Pinneberg	72	4075	1795	80	5705	3120	61	6704	4188	14	3620	2611
01057 Plön	73	2890	1801	139	8450	5472	174	15845	12341	135	34252	32094
01058 Rendsburg-Eckernförde	266	14643	6586	347	25672	13555	308	30956	21383	174	43361	39427
01059 Schleswig-Flensburg	228	12686	5681	390	27582	15459	487	45286	33764	202	35714	32166
01060 Segeberg	126	5904	3127	216	13600	8258	231	21880	15931	128	25444	23087
01061 Steinburg	146	8814	3615	174	12482	6645	163	15750	10845	38	7227	6291
01062 Stormarn	50	2005	1221	96	5642	3748	140	12285	9761	107	23118	21502

Land Regierungsbezirk Kreis	Darunter (Sp.22) Betriebe mit Ackerfläche von ... bis unter ... ha											
	100 - 200			200 - 300			300 - 500			500 - 1000		
	Be- triebe	LF ha	Acker- fläche ha	Be- triebe	LF ha	Acker- fläche ha	Be- triebe	LF ha	Acker- fläche ha	Be- triebe	LF ha	Acker- fläche ha
	25	26	27	28	29	30	31	32	33	34	35	36
01 Schleswig-Holstein	1120	173264	152278	225	56634	53129	113	45415	43335	59	39090	38178
010 Schleswig-Holstein	1120	173264	152278	225	56634	53129	113	45415	43335	59	39090	38178
01001 Flensburg, Stadt	1											
01002 Kiel, Landeshauptstadt	4			1								
01003 Lübeck, Hansestadt	14			1			1					
01004 Neumünster, Stadt	4											
01051 Dithmarschen	103	16094	13644	18	4813	4346	3			2		
01053 Herzogtum Lauenburg	124	18546	16878	21	5490	5146	18	7437	7247	3	2120	2108
01054 Nordfriesland	100	17108	13931	15	3598	3513	6	2218	2168	3	2102	2098
01055 Ostholstein	178	26997	25268	64	15509	15006	29	11022	10886	9	6103	5862
01056 Pinneberg	12						1			1		
01057 Plön	93	13978	12422	17	4268	3965	10	4440	4292	13	8584	8432
01058 Rendsburg-Eckernförde	122	19817	16785	21	5702	5163	13	5042	5011	17	11236	10919
01059 Schleswig-Flensburg	168	25378	22409	26			6	2503	2300	2		
01060 Segeberg	97	14579	12984	16	4070	3739	12	4778	4452	3	2017	1912
01061 Steinburg	30	4623	3820	3	720	688	5	1885	1783	-		
01062 Stormarn	70	10471	9551	22	5492	5060	9	3716	3524	6	3440	3367

6 T Landwirtschaftliche Betriebe mit Dauergrünland Mai 2003 nach Größenklassen des Dauergrünlandes

Land	Regierungsbezirk	Kreis	Insgesamt			Davon Betriebe mit Dauergrünland von ... bis unter ... ha								
			Be- triebe	LF	Dauer- grünl. ha	0,01 - 5			5 - 10			10 - 20		
						Be- triebe	LF	Dauer- grünl. ha	Be- triebe	LF	Dauer- grünl. ha	Be- triebe	LF	Dauer- grünl. ha
1	2	3	4	5	6	7	8	9	10	11	12			
01	Schleswig-Holstein		16781	874906	381993	5178	139449	14034	2657	74320	18534	2446	108937	35492
010	Schleswig-Holstein		16781	874906	381993	5178	139449	14034	2657	74320	18534	2446	108937	35492
01001	Flensburg, Stadt		22	524	223	11	194	30	1			6	188	80
01002	Kiel, Landeshauptstadt		64	1945	712	32	131	95	14	147	95	5	228	70
01003	Lübeck, Hansestadt		105	5454	1417	50	1173	135	13	441	96	23	1583	348
01004	Neumünster, Stadt		60	2803	730	26	278	70	10			9	443	114
01051	Dithmarschen		1720	91615	50451	498	10086	1360	243	5354	1703	211	8298	3009
01053	Herzogtum Lauenburg		920	55275	11910	370	15078	932	176	7989	1253	172	9971	2529
01054	Nordfriesland		2583	131035	84434	565	9662	1598	324	4575	2248	307	7959	4645
01055	Ostholstein		1013	65348	11986	477	25289	1255	203	9351	1385	152	11146	2088
01056	Pinneberg		915	32702	18369	292	3381	780	145	1828	1050	159	4137	2233
01057	Plön		958	55799	14454	336	11647	886	176	6090	1245	198	12566	2841
01058	Rendsburg-Eckernförde		2453	125386	56034	691	14514	1934	412	11000	2883	346	14899	5036
01059	Schleswig-Flensburg		2322	129886	54878	706	20215	1860	338	9131	2348	301	14229	4324
01060	Segeberg		1503	71106	25975	508	12604	1381	283	8665	1917	241	10118	3532
01061	Steinburg		1331	66123	39371	285	4058	816	153	2858	1065	181	7180	2703
01062	Stormarn		812	40707	11049	331	11139	904	166	6785	1166	135	5991	1941

Land	Regierungsbezirk	Kreis	Davon Betriebe mit Dauergrünland von ... bis unter ... ha											
			20 - 30			30 - 50			50 - 100			100 und mehr		
			Be- triebe	LF	Dauer- grünl. ha	Be- triebe	LF	Dauer- grünl. ha	Be- triebe	LF	Dauer- grünl. ha	Be- triebe	LF	Dauer- grünl. ha
13	14	15	16	17	18	19	20	21	22	23	24			
01	Schleswig-Holstein		1608	98358	40001	2620	196137	102585	1981	203501	130969	291	54203	40378
010	Schleswig-Holstein		1608	98358	40001	2620	196137	102585	1981	203501	130969	291	54203	40378
01001	Flensburg, Stadt		3			1			-			-		
01002	Kiel, Landeshauptstadt		5			7			1			-		
01003	Lübeck, Hansestadt		11	1003	293	5	571	192	2			1		
01004	Neumünster, Stadt		9	562	219	5	461	200	1			-		
01051	Dithmarschen		136	7144	3347	252	18524	10085	310	30087	21199	70	12321	9747
01053	Herzogtum Lauenburg		91	8216	2196	86	9973	3224	23	3669	1397	2	2043	707
01054	Nordfriesland		217	9346	5474	528	32431	20844	539	49673	35944	103	17389	13682
01055	Ostholstein		74	5969	1816	71	7275	2641	31	4274	2093	5	2043	707
01056	Pinneberg		99	4307	2460	143	9309	5596	67	7070	4285	10	2671	1965
01057	Plön		110	9522	2703	97	9150	3804	36	5804	2259	5	1020	717
01058	Rendsburg-Eckernförde		253	14804	6326	408	30623	15863	316	34328	20496	27	5217	3496
01059	Schleswig-Flensburg		237	15837	5900	414	32842	16346	293	31480	19182	33	6150	4917
01060	Segeberg		153	8558	3812	219	17443	8421	92	11877	5843	7	1841	1069
01061	Steinburg		131	6814	3340	316	20439	12429	240	21172	16084	25	3601	2933
01062	Stormarn		79	5847	1912	68	6368	2646	30	3274	1912	3	1302	568

Land	Regierungsbezirk	Kreis	Darunter (Sp.22) Betriebe mit Dauergrünland von ... bis unter ... ha									
			100 - 200			200 - 300			300 - 500			
			Be- triebe	LF	Dauer- grünl. ha	Be- triebe	LF	Dauer- grünl. ha	Be- triebe	LF	Dauer- grünl. ha	Be- triebe
25	26	27	28	29	30	31	32	33				
01	Schleswig-Holstein		268	46360	34062	17	4978	4050	5	2348	1749	
010	Schleswig-Holstein		268	46360	34062	17	4978	4050	5	2348	1749	
01001	Flensburg, Stadt		-	-	-	-	-	-	-	-	-	
01002	Kiel, Landeshauptstadt		-	-	-	-	-	-	-	-	-	
01003	Lübeck, Hansestadt		1			-			-			
01004	Neumünster, Stadt		-			-			-			
01051	Dithmarschen		65	10254	8398	4			1			
01053	Herzogtum Lauenburg		1			1			-			
01054	Nordfriesland		98	16031	12389	4			1			
01055	Ostholstein		4			1			-			
01056	Pinneberg		6	1145	858	3			1			
01057	Plön		5	1020	717	-			-			
01058	Rendsburg-Eckernförde		25			2			-			
01059	Schleswig-Flensburg		29	4778	3614	2			1			
01060	Segeberg		7	1841	1069	-			-			
01061	Steinburg		25	3601	2933	-			-			
01062	Stormarn		2			-			1			

7 T Landwirtschaftliche Betriebe mit Getreideanbau Mai 2003 nach Größenklassen der Getreidefläche \*)

Land	Regierungsbezirk	Kreis	Davon Betriebe mit Getreidefläche von ... bis unter ... ha											
			Insgesamt			0,01 - 5			5 - 10			10 - 20		
			Be- triebe	Acker- fläche	Ge- treide- fläche	Be- triebe	Acker- fläche	Ge- treide- fläche	Be- triebe	Acker- fläche	Ge- treide- fläche	Be- triebe	Acker- fläche	Ge- treide- fläche
			1	2	3	4	5	6	7	8	9	10	11	12
01	Schleswig-Holstein		8969	581393	327833	1022	13657	3177	1360	30495	9908	2069	67394	29589
010	Schleswig-Holstein		8969	581393	327833	1022	13657	3177	1360	30495	9908	2069	67394	29589
01001	Flensburg, Stadt		5	214	126	-	-	-	2	-	-	2	-	-
01002	Kiel, Landeshauptstadt		16	1217	645	2	-	-	1	-	-	1	-	-
01003	Lübeck, Hansestadt		60	4371	2666	6	30	15	6	121	47	7	173	105
01004	Neumünster, Stadt		25	1331	712	3	6	3	3	39	23	3	78	45
01051	Dithmarschen		822	47334	27473	99	1400	307	124	2554	896	173	5587	2524
01053	Herzogtum Lauenburg		691	54775	30155	46	437	133	59	1294	445	148	4673	2182
01054	Nordfriesland		1079	54831	32874	168	1901	535	189	3553	1369	251	7032	3577
01055	Ostholstein		806	79765	52805	41	214	121	54	651	401	115	2783	1687
01056	Pinneberg		368	11827	6383	86	-	-	83	1432	620	98	2552	1325
01057	Plön		633	52272	30652	56	426	174	66	1318	489	153	4864	2255
01058	Rendsburg-Eckernförde		1200	77311	39570	166	3021	524	237	5603	1711	324	11497	4634
01059	Schleswig-Flensburg		1377	82890	41541	150	2649	468	249	7502	1795	318	12678	4484
01060	Segeberg		835	50695	26889	79	1019	234	133	2877	968	207	7207	2956
01061	Steinburg		593	26053	14026	79	1168	258	114	2779	842	170	5166	2292
01062	Stormarn		459	36507	21315	41	493	130	40	715	278	99	3021	1479

Land	Regierungsbezirk	Kreis	Davon Betriebe mit Getreidefläche von ... bis unter ... ha											
			20 - 30			30 - 50			50 - 100			100 und mehr		
			Be- triebe	Acker- fläche	Ge- treide- fläche	Be- triebe	Acker- fläche	Ge- treide- fläche	Be- triebe	Acker- fläche	Ge- treide- fläche	Be- triebe	Acker- fläche	Ge- treide- fläche
			13	14	15	16	17	18	19	20	21	22	23	24
01	Schleswig-Holstein		1251	61412	30599	1406	95013	54172	1188	130605	81396	673	182816	118994
010	Schleswig-Holstein		1251	61412	30599	1406	95013	54172	1188	130605	81396	673	182816	118994
01001	Flensburg, Stadt		-	-	-	-	-	-	1	-	-	-	-	-
01002	Kiel, Landeshauptstadt		1	-	-	6	423	231	4	-	-	1	-	-
01003	Lübeck, Hansestadt		7	324	169	17	1221	685	11	1309	755	6	1192	891
01004	Neumünster, Stadt		6	-	-	6	378	261	4	545	235	-	-	-
01051	Dithmarschen		118	5647	2897	138	8973	5399	125	13151	8510	45	10023	6941
01053	Herzogtum Lauenburg		104	5054	2560	137	9967	5285	138	16325	9469	59	17024	10081
01054	Nordfriesland		134	6348	3274	146	8992	5640	130	13260	8731	61	13747	9748
01055	Ostholstein		93	4091	2284	137	8039	5289	190	20021	13294	176	43966	29728
01056	Pinneberg		51	2333	1196	33	2127	1222	14	1412	882	3	-	-
01057	Plön		100	4899	2421	99	7054	3809	99	11131	6883	60	22578	14623
01058	Rendsburg-Eckernförde		155	8163	3766	143	10608	5556	93	10797	6492	82	27621	16887
01059	Schleswig-Flensburg		205	11149	5021	224	15741	8597	160	17469	10863	71	15702	10313
01060	Segeberg		134	6473	3293	136	9223	5164	103	12088	6923	43	11808	7350
01061	Steinburg		85	3761	2115	89	5736	3359	43	4248	2971	13	3195	2189
01062	Stormarn		58	2843	1417	95	6531	3695	73	8299	5054	53	14604	9262

Land	Regierungsbezirk	Kreis	Darunter (Sp.22) Betriebe mit Getreidefläche von ... bis unter ... ha											
			100 - 200			200 - 300			300 - 500			500 - 1000		
			Be- triebe	Acker- fläche	Ge- treide- fläche	Be- triebe	Acker- fläche	Ge- treide- fläche	Be- triebe	Acker- fläche	Ge- treide- fläche	Be- triebe	Acker- fläche	Ge- treide- fläche
			25	26	27	28	29	30	31	32	33	34	35	36
01	Schleswig-Holstein		520	105717	68533	86	32534	20832	51	29278	19104	14	12139	8477
010	Schleswig-Holstein		520	105717	68533	86	32534	20832	51	29278	19104	14	12139	8477
01001	Flensburg, Stadt		-	-	-	-	-	-	-	-	-	-	-	-
01002	Kiel, Landeshauptstadt		1	-	-	-	-	-	-	-	-	-	-	-
01003	Lübeck, Hansestadt		5	-	-	1	-	-	-	-	-	-	-	-
01004	Neumünster, Stadt		-	-	-	-	-	-	-	-	-	-	-	-
01051	Dithmarschen		37	6916	4560	6	-	-	1	-	-	1	-	-
01053	Herzogtum Lauenburg		46	10670	6356	10	4394	2459	2	-	-	1	-	-
01054	Nordfriesland		54	10123	6991	2	-	-	4	1966	1587	1	-	-
01055	Ostholstein		137	27339	18375	27	9362	6386	10	-	-	2	-	-
01056	Pinneberg		2	-	-	-	-	-	-	-	-	1	-	-
01057	Plön		37	7852	4938	8	3332	2117	9	5324	3449	5	4471	3080
01058	Rendsburg-Eckernförde		54	11270	6944	13	-	-	12	7546	4477	2	-	-
01059	Schleswig-Flensburg		65	12759	8345	4	-	-	1	-	-	1	-	-
01060	Segeberg		32	6724	4112	7	2695	1636	4	2389	1602	-	-	-
01061	Steinburg		9	1748	1254	4	1446	935	-	-	-	-	-	-
01062	Stormarn		41	8836	5643	4	1539	913	8	4230	2706	-	-	-

\*) Getreideanbau einschl. Körnermais und Corn-Cob-Mix

8 T Landwirtschaftliche Betriebe mit Kartoffelanbau Mai 2003 nach Größenklassen der Kartoffelfläche

Schl. Nr.	Land Regierungsbezirk Kreis	Insgesamt			Davon Betriebe mit Kartoffelfläche von ... bis unter ... ha								
					0,01 - 1			1 - 5			5 - 10		
		Be- triebe	Acker- fläche ha	Kar- toffel- fläche ha	Be- triebe	Acker- fläche ha	Kar- toffel- fläche ha	Be- triebe	Acker- fläche ha	Kar- toffel- fläche ha	Be- triebe	Acker- fläche ha	Kar- toffel- fläche ha
		1	2	3	4	5	6	7	8	9	10	11	12
01	Schleswig-Holstein	610	40498	5809	147	4256	56	214	10057	531	95	6626	671
010	Schleswig-Holstein	610	40498	5809	147	4256	56	214	10057	531	95	6626	671
01002	Kiel, Landeshauptstadt	2			1			1			-	-	-
01003	Lübeck, Hansestadt	11	350	17	5	77	1	6	273	16	-	-	-
01004	Neumünster, Stadt	8			-	-	-	6	252	14	2	-	-
01051	Dithmarschen	119	10848	1992	9	269	4	34	1736	109	27	2031	204
01053	Herzogtum Lauenburg	68	3951	460	21	584	9	18	748	33	13	1043	101
01054	Nordfriesland	58	4536	521	12	216	3	25	1708	62	7	749	53
01055	Ostholstein	31	3116	152	10	791	3	14	1200	37	4	376	23
01056	Pinneberg	27	575	129	10			11	217	23	4	96	25
01057	Plön	20	658	34	12	265	5	6			1		
01058	Rendsburg-Eckernförde	79	4590	876	24	619	9	25	545	61	12	517	83
01059	Schleswig-Flensburg	55	2558	323	16	384	5	22	955	58	3	175	20
01060	Segeberg	61	5133	848	18	688	8	14	714	30	9	806	60
01061	Steinburg	43	2058	257	6	206	3	17	869	41	8		
01062	Storworn	28	1647	171	3	5	1	15			5	328	34

Schl. Nr.	Land Regierungsbezirk Kreis	Davon Betriebe mit Kartoffelfläche von ... bis unter ... ha											
		10 - 20			20 - 30			30 - 50			50 und mehr		
		Be- triebe	Acker- fläche ha	Kar- toffel- fläche ha	Be- triebe	Acker- fläche ha	Kar- toffel- fläche ha	Be- triebe	Acker- fläche ha	Kar- toffel- fläche ha	Be- triebe	Acker- fläche ha	
		13	14	15	16	17	18	19	20	21	22	23	24
01	Schleswig-Holstein	77	6500	1058	34	4532	806	22	2990	787	21	5537	1899
010	Schleswig-Holstein	77	6500	1058	34	4532	806	22	2990	787	21	5537	1899
01002	Kiel, Landeshauptstadt	-	-	-	-	-	-	-	-	-	-	-	-
01003	Lübeck, Hansestadt	-	-	-	-	-	-	-	-	-	-	-	-
01004	Neumünster, Stadt	-	-	-	-	-	-	-	-	-	-	-	-
01051	Dithmarschen	19	1631	263	10	1500	250	11	1449	420	9	2231	743
01053	Herzogtum Lauenburg	11	869	161	3			1			1		
01054	Nordfriesland	2			8	1079	187	1			3	514	154
01055	Ostholstein	2			-	-	-	-	-	-	1		
01056	Pinneberg	1			-	-	-	-	-	-	1		
01057	Plön	1			-	-	-	-	-	-	-		
01058	Rendsburg-Eckernförde	6	534	81	7	771	171	3			2		
01059	Schleswig-Flensburg	10	493	129	2			2			-		
01060	Segeberg	11	1137	157	3			2			4	984	456
01061	Steinburg	11	555	144	1			-			-		
01062	Storworn	3	495	42	-			2			-		

9 T Landwirtschaftliche Betriebe mit Zuckerrübenanbau Mai 2003 nach Größenklassen der Zuckerrübenfläche

Schl. Nr.	Land Regierungsbezirk Kreis	Insgesamt			Davon Betriebe mit Zuckerrübenfläche von ... bis unter ... ha								
					0,01 - 1			1 - 5			5 - 10		
		Be- triebe	Acker- fläche ha	Zucker- rüben- fläche ha	Be- triebe	Acker- fläche ha	Zucker- rüben- fläche ha	Be- triebe	Acker- fläche ha	Zucker- rüben- fläche ha	Be- triebe	Acker- fläche ha	Zucker- rüben- fläche ha
1	2	3	4	5	6	7	8	9	10	11	12		
01	Schleswig-Holstein	1008	133602	12557	5	100	2	292	17814	950	356	31829	2481
010	Schleswig-Holstein	1008	133602	12557	5	100	2	292	17814	950	356	31829	2481
01002	Kiel, Landeshauptstadt	2			-	-	-	1			-		
01003	Lübeck, Hansestadt	10	1012	104	-	-	-	3	201	12	2		
01004	Neumünster, Stadt	2			-	-	-	1			1		
01051	Dithmarschen	269	20765	2431	1			73	2964	232	120	8543	817
01053	Herzogtum Lauenburg	132	20202	1549	-	-	-	49	3587	150	44	5200	313
01054	Nordfriesland	31	3030	280	-	-	-	8			13	1283	92
01055	Ostholstein	92	16554	1077	1			25	2349	86	28	3783	191
01056	Pinneberg	1			-	-	-	-			1		
01057	Plön	44	11795	958	-	-	-	13	1019	35	14	1447	101
01058	Rendsburg-Eckernförde	119	23349	2514	1			32			27	2313	182
01059	Schleswig-Flensburg	134	16148	1549	-	-	-	29	2180	101	52	4811	370
01060	Segeberg	80	9581	928	-	-	-	31	1972	105	25	2056	170
01061	Steinburg	65	4781	718	-	-	-	22	845	73	22	1234	164
01062	Storworn	27	5822	395	2			5	438	17	7	774	51

Schl. Nr.	Land Regierungsbezirk Kreis	Davon Betriebe mit Zuckerrübenfläche von ... bis unter ... ha											
		10 - 20			20 - 30			30 - 50			50 und mehr		
		Be- triebe	Acker- fläche ha	Zucker- rüben- fläche ha	Be- triebe	Acker- fläche ha	Zucker- rüben- fläche ha	Be- triebe	Acker- fläche ha	Zucker- rüben- fläche ha	Be- triebe	Acker- fläche ha	
13	14	15	16	17	18	19	20	21	22	23	24		
01	Schleswig-Holstein	207	28806	2805	60	12954	1449	54	19427	2105	34	22672	2765
010	Schleswig-Holstein	207	28806	2805	60	12954	1449	54	19427	2105	34	22672	2765
01002	Kiel, Landeshauptstadt	-	-	-	-	-	-	1			-		
01003	Lübeck, Hansestadt	4	427	44	-	-	-	1			-		
01004	Neumünster, Stadt	-	-	-	-	-	-	-			-		
01051	Dithmarschen	50	4667	656	16	2594	383	9			-		
01053	Herzogtum Lauenburg	18	3630	258	5	1051	130	12	4625	465	4	2109	232
01054	Nordfriesland	8	963	109	1			1			-		
01055	Ostholstein	24	4217	305	6			7	3923	281	1		
01056	Pinneberg	-	-	-	-	-	-	-			-		
01057	Plön	5	1102	69	1			3			8	7016	607
01058	Rendsburg-Eckernförde	27	4199	391	11	2375	267	9	4061	376	12	8753	1192
01059	Schleswig-Flensburg	37	4855	511	9	1706	217	4	1108	150	3	1489	201
01060	Segeberg	12	1594	158	5	1135	112	4	1198	163	3	1626	220
01061	Steinburg	13	902	166	4	672	90	2			2		
01062	Storworn	9	2251	139	2			1			1		

11 T Landwirtschaftliche Betriebe mit Anbau von Ölfrüchten 2003 nach Größenklassen der Ölf Fruchtfläche \*)

Land	Regierungsbezirk	Kreis	Davon Betriebe mit Ölf Fruchtfläche von ... bis unter ... ha											
			Insgesamt			0,01 - 1			1 - 5			5 - 10		
			Be- triebe	Acker- fläche ha	Öl- frucht- fläche ha	Be- triebe	Acker- fläche ha	Öl- frucht- fläche ha	Be- triebe	Acker- fläche ha	Öl- frucht- fläche ha	Be- triebe	Acker- fläche ha	Öl- frucht- fläche ha
			1	2	3	4	5	6	7	8	9	10	11	12
01	Schleswig-Holstein		5116	449413	103011	6	250	3	767	24274	2590	1323	60416	9527
010	Schleswig-Holstein		5116	449413	103011	6	250	3	767	24274	2590	1323	60416	9527
01001	Flensburg, Stadt		2	-	-	-	-	-	-	-	-	1	-	-
01002	Kiel, Landeshauptstadt		16	1157	249	-	-	-	3	17	6	2	-	-
01003	Lübeck, Hansestadt		34	3228	774	1	-	-	1	-	-	7	343	52
01004	Neumünster, Stadt		9	-	-	-	-	-	1	-	-	2	-	-
01051	Dithmarschen		233	18696	2512	-	-	-	59	2555	203	92	5506	648
01053	Herzogtum Lauenburg		515	47617	12959	-	-	-	43	1066	132	94	3828	674
01054	Nordfriesland		615	42733	8784	-	-	-	127	3630	434	184	7882	1339
01055	Ostholstein		586	70672	18223	1	-	-	31	-	-	92	3736	672
01056	Pinneberg		107	6095	1010	-	-	-	36	1063	115	38	1756	269
01057	Plön		437	45998	10985	1	-	-	47	-	-	112	4801	799
01058	Rendsburg-Eckernförde		648	60290	12843	-	-	-	115	3637	405	200	9493	1444
01059	Schleswig-Flensburg		815	64028	13345	2	-	-	129	4768	441	211	10604	1524
01060	Segeberg		484	38572	9634	1	-	-	72	-	-	106	4536	764
01061	Steinburg		285	17063	3105	-	-	-	74	2654	241	113	5047	812
01062	Stormarn		330	32238	8426	-	-	-	29	738	92	69	2657	493

Land	Regierungsbezirk	Kreis	Davon Betriebe mit Ölf Fruchtfläche von ... bis unter ... ha											
			10 - 20			20 - 30			30 - 50			50 und mehr		
			Be- triebe	Acker- fläche ha	Öl- frucht- fläche ha	Be- triebe	Acker- fläche ha	Öl- frucht- fläche ha	Be- triebe	Acker- fläche ha	Öl- frucht- fläche ha	Be- triebe	Acker- fläche ha	Öl- frucht- fläche ha
			13	14	15	16	17	18	19	20	21	22	23	24
01	Schleswig-Holstein		1470	97911	20598	615	63209	14792	550	79734	20579	385	123620	34923
010	Schleswig-Holstein		1470	97911	20598	615	63209	14792	550	79734	20579	385	123620	34923
01001	Flensburg, Stadt		-	-	-	-	-	-	1	-	-	-	-	-
01002	Kiel, Landeshauptstadt		7	478	112	3	-	-	1	-	-	-	-	-
01003	Lübeck, Hansestadt		6	545	98	10	972	233	6	697	220	3	-	-
01004	Neumünster, Stadt		4	437	58	2	-	-	-	-	-	-	-	-
01051	Dithmarschen		50	4515	656	16	2582	373	12	2315	400	4	1223	231
01053	Herzogtum Lauenburg		157	9095	2180	81	7219	2000	88	11629	3323	52	14781	4649
01054	Nordfriesland		168	10917	2324	75	7988	1788	46	7592	1709	15	4723	1189
01055	Ostholstein		163	10616	2341	88	9138	2105	109	16735	4192	102	29602	8816
01056	Pinneberg		26	1890	342	3	325	69	3	-	-	1	-	-
01057	Plön		121	7707	1639	58	5563	1407	51	6615	1877	47	19701	5092
01058	Rendsburg-Eckernförde		182	13073	2508	52	5255	1214	49	7339	1869	50	21492	5404
01059	Schleswig-Flensburg		261	18031	3795	110	11912	2646	73	10977	2781	29	-	-
01060	Segeberg		168	10342	2356	48	4778	1176	48	6561	1722	41	10522	3371
01061	Steinburg		67	4706	929	17	1786	408	10	1617	390	4	1253	326
01062	Stormarn		90	5559	1258	52	4990	1251	53	7046	1930	37	11248	3403

Land	Regierungsbezirk	Kreis	Darunter (Sp.22) Betriebe mit Ölf Fruchtfläche von ... bis unter ... ha											
			50 - 100			100 - 200			200 - 300			300 - 500		
			Be- triebe	Acker- fläche ha	Öl- frucht- fläche ha	Be- triebe	Acker- fläche ha	Öl- frucht- fläche ha	Be- triebe	Acker- fläche ha	Öl- frucht- fläche ha	Be- triebe	Acker- fläche ha	Öl- frucht- fläche ha
			25	26	27	28	29	30	31	32	33	34	35	36
01	Schleswig-Holstein		268	62209	17786	106	51920	14238	7	4461	1553	4	5030	1347
010	Schleswig-Holstein		268	62209	17786	106	51920	14238	7	4461	1553	4	5030	1347
01001	Flensburg, Stadt		-	-	-	-	-	-	-	-	-	-	-	-
01002	Kiel, Landeshauptstadt		-	-	-	-	-	-	-	-	-	-	-	-
01003	Lübeck, Hansestadt		3	-	-	-	-	-	-	-	-	-	-	-
01004	Neumünster, Stadt		-	-	-	-	-	-	-	-	-	-	-	-
01051	Dithmarschen		4	1223	231	-	-	-	-	-	-	-	-	-
01053	Herzogtum Lauenburg		38	8523	2677	13	-	-	1	-	-	-	-	-
01054	Nordfriesland		12	2745	722	3	1978	467	-	-	-	-	-	-
01055	Ostholstein		77	18222	5162	23	-	-	1	-	-	1	-	-
01056	Pinneberg		-	-	-	1	-	-	-	-	-	-	-	-
01057	Plön		25	5511	1645	19	10744	2532	1	-	-	2	-	-
01058	Rendsburg-Eckernförde		27	7652	1922	20	11006	2718	2	-	-	1	-	-
01059	Schleswig-Flensburg		24	5077	1495	5	-	-	-	-	-	-	-	-
01060	Segeberg		30	5907	1898	11	4615	1473	-	-	-	-	-	-
01061	Steinburg		4	1253	326	-	-	-	-	-	-	-	-	-
01062	Stormarn		24	5479	1542	11	-	-	2	-	-	-	-	-

Schl. Nr.	Land Regierungsbezirk Kreis	Betriebe mit Viehhaltung insgesamt		Pferden 1)						Und zwar
		Be- triebe	GV	Be- triebe	Pferde		sonst. Viehbestand			Vieh- bestand insg. 3)
					Tiere	GV	Rinder	Schweine	Geflügel	
		1	2	3	4	5	6	7	8	9
01	Schleswig-Holstein	15793	1106698	6550	53050	49222	227943	35004	2845	323304
010	Schleswig-Holstein	15793	1106698	6550	53050	49222	227943	35004	2845	323304
01001	Flensburg, Stadt	15	514	8	143	147	22	-	0	169
01002	Kiel, Landeshauptstadt	43	1536	25	256	206	226	1	14	449
01003	Lübeck, Hansestadt	88	3404	45	521	488	848	105	14	1458
01004	Neumünster, Stadt	51	1942	29	262	232	381	2	0	620
01051	Dithmarschen	1584	118532	634	4093	3678	23358	1803	270	30861
01053	Herzogtum Lauenburg	849	41637	331	3087	2930	4335	2323	150	9789
01054	Nordfriesland	2547	201300	1090	5217	4822	57617	6126	59	72794
01055	Ostholstein	930	36042	503	3794	3481	7104	3985	117	14819
01056	Pinneberg	804	45202	386	4855	4643	8565	599	36	14637
01057	Plön	861	48255	374	3263	2975	8527	2273	420	14284
01058	Rendsburg-Eckernförde	2286	169976	963	8402	7611	37091	2500	1156	48759
01059	Schleswig-Flensburg	2332	207061	778	4986	4556	39582	7622	135	52427
01060	Segeberg	1370	84282	591	5465	5157	14419	3685	361	23731
01061	Steinburg	1279	110513	440	3430	3139	21243	3268	104	28149
01062	Stormarn	754	36502	353	5296	5158	4626	711	8	10559

Schl. Nr.	Land Regierungsbezirk Kreis	Schweinen zusammen						Zucht		
		Be- triebe	Schweine		sonst. Viehbestand		Vieh- bestand insg. 3)	Be- triebe	Zuchtsauen	
			Tiere	GV	Rinder	Geflügel			Tiere	GV
		23	24	25	26	27	28	29	30	31
01	Schleswig-Holstein	2541	1425368	157497	79334	319	242094	1281	120837	36251
010	Schleswig-Holstein	2541	1425368	157497	79334	319	242094	1281	120837	36251
01001	Flensburg, Stadt	-	-	-	-	-	-	-	-	-
01002	Kiel, Landeshauptstadt	5	-	-	273	0	-	2	-	-
01003	Lübeck, Hansestadt	12	7832	728	141	3	938	5	-	-
01004	Neumünster, Stadt	6	-	-	310	0	-	3	79	26
01051	Dithmarschen	152	64175	6931	5490	15	13052	84	6903	2071
01053	Herzogtum Lauenburg	226	103909	11665	3278	31	15216	107	7273	2182
01054	Nordfriesland	388	210457	22088	12436	16	35358	181	25727	7718
01055	Ostholstein	195	104890	11402	1670	15	13566	88	8147	2444
01056	Pinneberg	86	25314	2897	3838	23	6955	46	2267	680
01057	Plön	165	72435	7951	4232	27	12534	88	6943	2083
01058	Rendsburg-Eckernförde	281	130625	14146	13474	30	28260	148	10994	3298
01059	Schleswig-Flensburg	500	341106	38012	14524	72	53249	244	25528	7658
01060	Segeberg	266	170914	19567	6736	55	26741	118	12046	3614
01061	Steinburg	200	109755	12830	10571	13	23783	97	7414	2224
01062	Stormarn	139	82389	9040	2362	18	11603	70	6189	1857

Schl. Nr.	Land Regierungsbezirk Kreis	Schafen 6)							Ge zu			
		Be- triebe	Schafe		sonst. Viehbestand			Vieh- bestand insg. 3)	Be- triebe	Geflügel		sonst. Vieh
			Tiere	GV	Rinder	Schweine	Geflügel			Tiere	GV	
		43	44	45	46	47	48	49	50	51	52	53
01	Schleswig-Holstein	2486	363075	27073	83187	10906	318	126250	3201	2515593	10062	116944
010	Schleswig-Holstein	2486	363075	27073	83187	10906	318	126250	3201	2515593	10062	116944
01001	Flensburg, Stadt	1	-	-	-	-	-	-	4	221	1	129
01002	Kiel, Landeshauptstadt	9	364	32	5	-	0	80	7	-	-	218
01003	Lübeck, Hansestadt	13	719	57	212	0	1	302	25	9193	37	495
01004	Neumünster, Stadt	7	-	-	-	-	-	-	7	-	-	188
01051	Dithmarschen	383	102180	7573	14809	443	33	23303	284	194216	777	11373
01053	Herzogtum Lauenburg	89	8728	698	1193	351	144	2528	198	449617	1798	4629
01054	Nordfriesland	792	161064	11865	34371	2952	31	50332	459	41347	165	21956
01055	Ostholstein	147	6535	504	1962	774	10	3546	263	196273	785	3645
01056	Pinneberg	95	15158	1161	2728	230	14	4468	158	45065	180	4432
01057	Plön	123	6225	492	2151	433	14	3414	251	335102	1340	7590
01058	Rendsburg-Eckernförde	254	20463	1560	6776	951	12	10157	503	453871	1815	22052
01059	Schleswig-Flensburg	207	18857	1403	6843	1668	14	10197	401	66298	265	19074
01060	Segeberg	116	4478	350	2058	1139	14	3799	256	515265	2061	7562
01061	Steinburg	168	15259	1141	8485	1214	17	11226	226	117811	471	10772
01062	Stormarn	82	2934	228	1427	750	13	2713	159	61746	247	2830

1) einschl. Ponys und Kleinpferde

2) ohne Ammen- und Mutterkühe

3) gesamer Viehbestand des Betriebes (Pferde, Rinder, Schafe, Schweine und Geflügel)

4) und zur Zucht bestimmte Jungsaunen mit 50 kg und mehr Lebendgewicht

5) mit 50 kg und mehr Lebendgewicht einschl. ausgewerzter Zuchttiere



insgesamt

Betriebe mit													Schl. Nr.
Rindern zusammen						Milchkühen 2)							
Be- triebe	Rinder		sonst. Viehbestand		Vieh- bestand insg. 3)	Be- triebe	Milchkühe		sonst. Viehbestand			Vieh- bestand insg. 3)	
	Tiere	GV	Schweine	Geflügel			Tiere	GV	Rinder oh. Milch	Schweine	Geflügel		
	GV									GV			
10	11	12	13	14	15	16	17	18	19	20	21	22	
10228	1236647	862844	37616	1459	930955	6268	357733	357733	390066	19696	473	779020	01
10228	1236647	862844	37616	1459	930955	6268	357733	357733	390066	19696	473	779020	010
10	508	366	-	1	428	4	192	192	117	-	1	309	01001
20	1497	1064	3	14	1170	5	413	413	345	0	0	762	01002
47	2872	2094	109	26	2322	25	911	911	688	101	2	1726	01003
26	2219	1579	68	0	1671	16	727	727	713	68	0	1515	01004
1107	146639	99574	2699	467	108587	572	34519	34519	43559	877	9	80943	01051
443	35194	26545	1905	23	27214	237	10047	10047	9324	533	15	20054	01053
1788	239803	162359	6074	62	177555	1136	61346	61346	79570	2890	39	148352	01054
435	26857	19870	1047	30	22044	195	9809	9809	6542	212	8	16756	01055
490	51132	36321	916	67	39167	274	14787	14787	14637	516	36	30474	01056
512	47393	35496	1921	35	38303	300	18295	18295	12232	1166	19	31933	01057
1571	203558	144844	4873	93	152721	1000	63479	63479	66604	2653	49	133771	01058
1635	237512	162825	6999	169	172002	1116	66368	66368	78434	4422	36	150168	01059
804	80867	57148	3393	273	62075	468	24915	24915	24363	1864	224	51683	01060
971	132359	92931	6159	55	101168	724	41120	41120	45121	3883	33	91178	01061
369	29237	21829	1450	142	24530	196	10805	10805	7816	514	3	19396	01062

Betriebe mit													Schl. Nr.
sauen 4)				Mastschweinen 5)									
sonst. Viehbestand			Vieh- bestand insg. 3)	Be- triebe	Mastschweine		sonst. Viehbestand			Vieh- bestand insg. 3)			
Rinder	Schweine oh. Z. sauen	Geflügel			Tiere	GV	Rinder	Schweine oh. Mastschw	Geflügel				
GV								GV					
32	33	34	35	36	37	38	39	40	41	42			
38335	41040	129	118204	1799	574531	91925	53688	43808	223	192655	01		
38335	41040	129	118204	1799	574531	91925	53688	43808	223	192655	010		
-	-	-	-	-	-	-	-	-	-	-	-	01001	
-	-	-	-	3	-	-	86	-	-	-	232	01002	
-	-	-	-	4	1640	262	115	459	2	-	845	01003	
99	48	-	171	8	-	-	271	-	0	-	361	01004	
3014	1781	9	7205	83	21901	3504	2836	1684	2	8210	01051		
1626	2503	11	6425	167	46964	7514	2268	2653	27	12655	01053		
7011	5321	12	20587	177	61871	9899	6064	6325	12	22770	01055		
785	3923	3	7300	148	42476	6796	1075	3976	13	12217	01056		
2126	865	15	3788	58	10869	1739	2977	730	15	5619	01056		
1920	2505	10	6773	123	27687	4430	3241	2688	23	10637	01057		
6435	3903	9	13934	189	50925	8148	8768	4053	12	21278	01058		
6526	9866	15	24427	383	145700	23312	10312	11126	51	45198	01059		
3713	4423	36	11916	202	76811	12290	5362	4314	40	22238	01060		
3991	2933	5	9264	152	52280	8365	8988	3103	11	20779	01061		
900	2715	1	5523	102	34691	5551	1326	2581	15	9615	01062		

Betriebe mit													Schl. Nr.
flügel sammen			Legehennen 7)						Schlacht-,Mast- hähnen u. Hühnern 8)		Gänsen, Enten und Truthühnern 9)		
bestand	Vieh- bestand insg. 3)	Be- triebe	Legehennen		sonst. Viehbestand			Vieh- bestand insg. 3)	Be- triebe	Tiere	Be- triebe	Tiere	
			Tiere	GV	Rinder	Schweine	Geflügel oh. Legeh.						
GV								GV					
54	55	56	57	58	59	60	61	62	63	64	65	66	
16739	159102	2755	963568	3854	101858	14324	293	132471	858	1300702	879	112192	01
16739	159102	2755	963568	3854	101858	14324	293	132471	858	1300702	879	112192	010
-	166	3	121	0	44	-	0	81	1	-	1	-	01001
0	-	5	-	195	0	-	1	-	1	-	3	39	01002
9	679	23	8837	35	487	9	1	659	6	142	5	124	01003
1	-	6	-	188	1	-	0	-	3	-	2	-	01004
827	15923	217	27405	110	8279	732	4	10818	97	160077	84	5585	01051
1339	8246	177	53862	215	4223	1193	14	6088	45	378418	44	2045	01053
1735	27468	387	34186	137	18718	1575	18	23378	152	1434	145	2035	01054
1678	7841	232	144334	577	3380	1375	70	6203	46	34652	84	2035	01055
185	5512	136	19719	79	4253	185	14	5134	41	1981	43	21830	01056
1369	11078	219	232589	930	6333	1216	7	9280	71	-	75	31313	01057
1187	26958	440	79073	316	20244	962	19	22966	143	359963	124	8235	01058
3280	23787	361	38404	154	16923	3045	26	21148	91	-	88	1854	01059
2474	13015	211	240600	962	6102	1660	103	9650	64	231375	72	6630	01060
1624	13645	202	26214	105	10244	1346	12	12420	51	-	57	29023	01061
1030	4979	136	28749	115	2246	1025	5	4164	46	397	52	1371	01062

6) jeden Alters  
7) 1/2 Jahr und älter  
8) einschl. der hierfür bestimmten Kühen und sonstige Hähne  
9) einschl. deren Küken

## 52 T Landwirtschaftliche Betriebe mit Rindern Mai 2003 nach Bestandsgrößen

Schl. Nr.	Land Regierungsbezirk Kreis	insgesamt		Davon Betriebe mit ... Rindern ( einschl. Kälbern )					
				1 - 9		10 - 19		20 - 39	
		Be- triebe	Tiere	Be- triebe	Tiere	Be- triebe	Tiere	Be- triebe	Tiere
		1	2	3	4	5	6	7	8
01	Schleswig-Holstein	10228	1236647	1134	5521	833	11798	996	28368
010	Schleswig-Holstein	10228	1236647	1134	5521	833	11798	996	28368
01001	Flensburg, Stadt	10	508	2		3	43	1	
01002	Kiel, Landeshauptstadt	20	1497	5		4	54	2	
01003	Lübeck, Hansestadt	47	2872	12	57	4	58	7	230
01004	Neumünster, Stadt	26	2219	7	33	-	-	1	
01051	Dithmarschen	1107	146639	127	593	69	977	116	3256
01053	Herzogtum Lauenburg	443	35194	67	295	34	473	62	1828
01054	Nordfriesland	1788	239803	136	639	144	2066	152	4283
01055	Ostholstein	435	26857	112	545	50	715	74	2110
01056	Pinneberg	490	51132	64	338	44	633	56	1699
01057	Plön	512	47393	68	326	66	941	52	1503
01058	Rendsburg-Eckernförde	1571	203558	166	822	117	1662	132	3648
01059	Schleswig-Flensburg	1635	237312	140	702	110	1577	134	3907
01060	Segeberg	804	80067	97	446	77	1042	96	2672
01061	Steinburg	971	132359	67	333	53	727	66	1875
01062	Stormarn	369	29237	64	362	58	830	45	1229

Schl. Nr.	Land Regierungsbezirk Kreis	Davon Betriebe mit ... Rindern ( einschl. Kälbern )					
		40 - 59		60 - 99		100 und mehr	
		Be- triebe	Tiere	Be- triebe	Tiere	Be- triebe	Tiere
		9	10	11	12	13	14
01	Schleswig-Holstein	712	35031	1304	103670	5249	1052259
010	Schleswig-Holstein	712	35031	1304	103670	5249	1052259
01001	Flensburg, Stadt	-	-	2		2	
01002	Kiel, Landeshauptstadt	1		2		6	
01003	Lübeck, Hansestadt	6	293	7	532	11	1702
01004	Neumünster, Stadt	3		4	317	11	1694
01051	Dithmarschen	82	3988	131	10410	582	127415
01053	Herzogtum Lauenburg	47	2253	81	6309	152	24036
01054	Nordfriesland	124	6044	209	16866	1023	209905
01055	Ostholstein	45	2270	56	4359	98	16858
01056	Pinneberg	38	1906	78	6131	210	40425
01057	Plön	45	2207	73	5803	208	36613
01058	Rendsburg-Eckernförde	94	4621	184	14526	878	178279
01059	Schleswig-Flensburg	95	4661	169	13622	987	212843
01060	Segeberg	60	2961	125	9846	349	63100
01061	Steinburg	51	2560	132	10591	602	116273
01062	Stormarn	21	1064	51	4080	130	21672

Schl. Nr.	Land Regierungsbezirk Kreis	Davon (Sp. 13) Betriebe mit ... Rindern ( einschl. Kälbern )							
		100 - 199		200 - 499		500 - 999		1000 und mehr	
		Be- triebe	Tiere	Be- triebe	Tiere	Be- triebe	Tiere	Be- triebe	Tiere
		15	16	17	18	19	20	21	22
01	Schleswig-Holstein	3201	466803	1971	536103	73	44783	4	4570
010	Schleswig-Holstein	3201	466803	1971	536103	73	44783	4	4570
01001	Flensburg, Stadt	2		-		-		-	
01002	Kiel, Landeshauptstadt	4		2		-		-	
01003	Lübeck, Hansestadt	9		2		-		-	
01004	Neumünster, Stadt	8	1003	3	691	-		-	
01051	Dithmarschen	304	45850	268	75392	9		1	
01053	Herzogtum Lauenburg	126	16900	26	7136	-		-	
01054	Nordfriesland	580	85155	426	114995	17	9755	-	
01055	Ostholstein	78	11217	20	5641	-		-	
01056	Pinneberg	146	20980	61	16869	2		1	
01057	Plön	166	23204	38	10528	3		1	
01058	Rendsburg-Eckernförde	525	77227	342	94459	11	6593	-	
01059	Schleswig-Flensburg	526	78497	437	118685	23		1	
01060	Segeberg	244	35159	103		2		-	
01061	Steinburg	379	55502	218	57764	5	3007	-	
01062	Stormarn	104	14856	25		1		-	

53 T Landwirtschaftliche Betriebe mit Milchkühen Mai 2003 nach Bestandsgrößen \*)

Schl. Nr.	Land Regierungsbezirk Kreis	Insgesamt		Davon Betriebe mit ... Milchkühen									
				1 - 4		5 - 9		10 - 19		20 - 29		30 - 39	
		Be- triebe	Tiere	Be- triebe	Tiere	Be- triebe	Tiere	Be- triebe	Tiere	Be- triebe	Tiere	Be- triebe	Tiere
		1	2	3	4	5	6	7	8	9	10	11	12
01	Schleswig-Holstein	6268	357733	95	221	80	560	309	4729	579	14254	798	27434
010	Schleswig-Holstein	6268	357733	95	221	80	560	309	4729	579	14254	798	27434
01001	Flensburg, Stadt	4	192	-	-	-	-	-	-	2	-	-	-
01002	Kiel, Landeshauptstadt	5	413	-	-	-	-	-	-	1	-	-	-
01003	Lübeck, Hansestadt	25	911	-	-	3	23	3	42	6	140	2	-
01004	Neumünster, Stadt	16	727	-	-	-	-	-	-	3	71	4	-
01051	Dithmarschen	572	34519	8	23	6	45	24	370	58	1405	60	2052
01053	Herzogtum Lauenburg	237	10047	7	19	4	25	32	512	41	996	41	1419
01054	Nordfriesland	1136	61346	16	40	13	96	47	703	112	2741	175	6028
01055	Ostholstein	195	9809	4	9	11	68	19	299	28	706	33	1114
01056	Pinneberg	274	14787	7	18	4	29	23	348	26	670	41	1397
01057	Plön	300	18295	9	16	5	30	23	363	26	639	36	1220
01058	Rendsburg-Eckernförde	1000	63479	6	13	9	67	32	483	71	1733	92	3180
01059	Schleswig-Flensburg	1116	66368	18	35	7	60	46	704	80	1946	123	4268
01060	Segeberg	468	24915	9	27	7	43	24	372	56	1402	67	2311
01061	Steinburg	724	41120	6	7	6	41	25	375	51	1277	99	3374
01062	Stormarn	196	10805	5	14	5	33	11	158	18	447	25	867

Schl. Nr.	Land Regierungsbezirk Kreis	Davon Betriebe mit ... Milchkühen									
		40 - 49		50 - 59		60 - 79		80 - 99		100 und mehr	
		Be- triebe	Tiere	Be- triebe	Tiere	Be- triebe	Tiere	Be- triebe	Tiere	Be- triebe	Tiere
		13	14	15	16	17	18	19	20	21	22
01	Schleswig-Holstein	898	39751	918	49690	1415	96077	668	58397	508	66620
010	Schleswig-Holstein	898	39751	918	49690	1415	96077	668	58397	508	66620
01001	Flensburg, Stadt	1	-	-	-	-	-	1	-	-	-
01002	Kiel, Landeshauptstadt	-	-	1	-	-	-	1	-	2	-
01003	Lübeck, Hansestadt	7	309	1	-	1	-	1	-	1	-
01004	Neumünster, Stadt	3	-	1	-	4	-	1	-	-	-
01051	Dithmarschen	62	2741	75	4070	145	9987	80	6950	54	6876
01053	Herzogtum Lauenburg	32	1415	27	1430	33	2264	16	1400	4	567
01054	Nordfriesland	193	8480	165	8936	264	16444	98	8508	73	9370
01055	Ostholstein	24	1052	17	909	21	1464	15	1334	23	2854
01056	Pinneberg	39	1733	34	1824	53	3653	24	2091	23	3024
01057	Plön	30	1332	53	2877	66	4575	25	2174	27	5069
01058	Rendsburg-Eckernförde	139	6202	154	8358	254	17219	132	11569	111	14675
01059	Schleswig-Flensburg	165	7290	174	9416	271	18354	134	11729	98	12566
01060	Segeberg	61	2714	77	4219	94	6347	42	3689	31	3791
01061	Steinburg	120	5335	113	6090	187	12583	69	6079	48	5959
01062	Stormarn	22	978	26	1416	42	2866	29	2521	13	1505

Schl. Nr.	Land Regierungsbezirk Kreis	Davon (Sp. 21) Betriebe mit ... Milchkühen					
		100 - 199		200 - 499		500 und mehr	
		Be- triebe	Tiere	Be- triebe	Tiere	Be- triebe	Tiere
		23	24	25	26	27	28
01	Schleswig-Holstein	479	58625	28	-	1	-
010	Schleswig-Holstein	479	58625	28	-	1	-
01001	Flensburg, Stadt	-	-	-	-	-	-
01002	Kiel, Landeshauptstadt	2	-	-	-	-	-
01003	Lübeck, Hansestadt	1	-	-	-	-	-
01004	Neumünster, Stadt	-	-	-	-	-	-
01051	Dithmarschen	52	-	2	-	-	-
01053	Herzogtum Lauenburg	3	-	1	-	-	-
01054	Nordfriesland	71	-	2	-	-	-
01055	Ostholstein	21	-	2	-	-	-
01056	Pinneberg	22	-	1	-	-	-
01057	Plön	21	-	5	1484	1	-
01058	Rendsburg-Eckernförde	104	12982	7	-	-	-
01059	Schleswig-Flensburg	93	11331	5	1693	-	-
01060	Segeberg	30	-	1	-	-	-
01061	Steinburg	46	-	2	-	-	-
01062	Stormarn	13	1505	-	-	-	-

\*) Ohne Ammen- und Mutterkühe

54 T Landwirtschaftliche Betriebe mit Mastschweinen Mai 2003 nach Bestandsgrößen \*)

Schl. Nr.	Land Regierungsbezirk Kreis	Insgesamt		Davon Betriebe mit ... Mastschweinen							
				1 - 9		10 - 49		50 - 99		100 - 199	
		Be- triebe	Tiere	Be- triebe	Tiere	Be- triebe	Tiere	Be- triebe	Tiere	Be- triebe	Tiere
		1	2	3	4	5	6	7	8	9	10
01	Schleswig-Holstein	1799	574531	303	1231	260	5591	126	9060	207	29985
010	Schleswig-Holstein	1799	574531	303	1231	260	5591	126	9060	207	29985
01002	Kiel, Landeshauptstadt	3	495	2	-	-	-	-	-	-	-
01003	Lübeck, Hansestadt	8	1640	2	-	2	-	-	-	2	-
01004	Neumünster, Stadt	4	221	1	-	1	-	-	-	1	-
01051	Dithmarschen	83	21901	25	99	12	248	4	276	7	1137
01053	Herzogtum Lauenburg	167	46964	24	106	20	406	11	772	23	3565
01054	Nordfriesland	177	61871	38	149	18	366	13	895	13	1890
01055	Ostholstein	148	42476	34	108	15	275	6	472	14	2026
01056	Pinneberg	58	10869	8	36	19	366	4	-	7	857
01057	Plön	123	27687	28	117	25	591	10	706	19	2709
01058	Rendsburg-Eckernförde	189	50925	39	181	34	807	19	1366	24	3470
01059	Schleswig-Flensburg	383	145700	50	189	47	1005	27	1911	47	6572
01060	Segeberg	202	76811	24	109	33	705	15	1021	20	2858
01061	Steinburg	152	52280	17	49	19	398	10	779	15	2333
01062	Stormarn	102	34691	11	59	15	363	6	480	15	2138

Schl. Nr.	Land Regierungsbezirk Kreis	Davon Betriebe mit ... Mastschweinen									
		200 - 399		400 - 599		600 - 999		1000 - 1499		1500 und mehr	
		Be- triebe	Tiere	Be- triebe	Tiere	Be- triebe	Tiere	Be- triebe	Tiere	Be- triebe	Tiere
		11	12	13	14	15	16	17	18	19	20
01	Schleswig-Holstein	349	102466	227	111405	213	157690	92	109640	22	47463
010	Schleswig-Holstein	349	102466	227	111405	213	157690	92	109640	22	47463
01002	Kiel, Landeshauptstadt	-	-	1	-	-	-	-	-	-	-
01003	Lübeck, Hansestadt	-	-	-	-	2	-	-	-	-	-
01004	Neumünster, Stadt	-	-	-	-	-	-	-	-	-	-
01051	Dithmarschen	10	2674	9	4289	13	8998	2	-	1	-
01053	Herzogtum Lauenburg	49	15063	19	9674	17	12407	3	-	1	-
01054	Nordfriesland	35	10494	21	10232	24	17592	13	-	2	-
01055	Ostholstein	42	12363	12	5909	18	13468	7	7855	-	-
01056	Pinneberg	11	3077	4	-	5	-	-	-	-	-
01057	Plön	16	4698	12	5574	7	5287	4	-	2	-
01058	Rendsburg-Eckernförde	22	6415	20	9748	21	15406	8	-	2	-
01059	Schleswig-Flensburg	70	20891	69	34521	44	31984	21	25829	8	22798
01060	Segeberg	34	10267	23	11094	31	23532	18	20770	4	6455
01061	Steinburg	43	11349	16	7483	20	15288	11	-	1	-
01062	Stormarn	17	5175	21	10429	11	8193	5	-	1	-

Schl. Nr.	Land Regierungsbezirk Kreis	Davon (Sp.19) Betriebe mit ... Mastschweinen					
		1500 - 2999		3000 - 4999		5000 und mehr	
		Be- triebe	Tiere	Be- triebe	Tiere	Be- triebe	Tiere
		21	22	23	24	25	26
01	Schleswig-Holstein	19	35636	3	11827	-	-
010	Schleswig-Holstein	19	35636	3	11827	-	-
01002	Kiel, Landeshauptstadt	-	-	-	-	-	-
01003	Lübeck, Hansestadt	-	-	-	-	-	-
01004	Neumünster, Stadt	-	-	-	-	-	-
01051	Dithmarschen	1	-	-	-	-	-
01053	Herzogtum Lauenburg	1	-	-	-	-	-
01054	Nordfriesland	2	-	-	-	-	-
01055	Ostholstein	-	-	-	-	-	-
01056	Pinneberg	-	-	-	-	-	-
01057	Plön	2	-	-	-	-	-
01058	Rendsburg-Eckernförde	2	-	-	-	-	-
01059	Schleswig-Flensburg	5	10971	3	11827	-	-
01060	Segeberg	4	6455	-	-	-	-
01061	Steinburg	1	-	-	-	-	-
01062	Stormarn	1	-	-	-	-	-

\*) Mastschweine mit 50 kg und mehr Lebendgewicht einschl. ausgewerzter Zuchttiere

55 T Landwirtschaftliche Betriebe mit Zuchtsauen Mai 2003 nach Bestandsgrößen \*)

Schl. Nr.	Land Regierungsbezirk Kreis	Insgesamt		Davon Betriebe mit ... Zuchtsauen							
				1 - 5		6 - 9		10 - 19		20 - 29	
		Be- triebe	Tiere	Be- triebe	Tiere	Be- triebe	Tiere	Be- triebe	Tiere	Be- triebe	Tiere
		1	2	3	4	5	6	7	8	9	10
01	Schleswig-Holstein	1281	120837	201	470	49	361	102	1410	68	1607
010	Schleswig-Holstein	1281	120837	201	470	49	361	102	1410	68	1607
01002	Kiel, Landeshauptstadt	2		1		-	-	-	-	-	-
01003	Lübeck, Hansestadt	5	1156	1		-	-	1		-	-
01004	Neumünster, Stadt	3		-		-	-	1		1	
01051	Dithmarschen	84	6903	20	47	4	31	7	95	7	176
01053	Herzogtum Lauenburg	107	7273	17	49	7	52	4	57	10	233
01054	Nordfriesland	181	25727	16		5	39	8	111	2	
01055	Ostholstein	88	8147	17	33	4	31	1		4	91
01056	Pinneberg	46	2267	5	16	3		12	162	3	63
01057	Plön	88	6943	21	43	3	21	7	95	3	64
01058	Rendsburg-Eckernförde	148	10994	30	78	5	37	19	273	10	240
01059	Schleswig-Flensburg	244	25528	37	77	7	50	17	240	8	189
01060	Segeberg	118	12046	20	51	4	28	12	166	7	171
01061	Steinburg	97	7414	9	27	6	44	8	100	10	236
01062	Stormarn	70	6189	7		1		5	69	3	74

Schl. Nr.	Land Regierungsbezirk Kreis	Davon Betriebe mit ... Zuchtsauen							
		30 - 49		50 - 74		75 - 99		100 und mehr	
		Be- triebe	Tiere	Be- triebe	Tiere	Be- triebe	Tiere	Be- triebe	Tiere
		11	12	13	14	15	16	17	18
01	Schleswig-Holstein	130	5048	155	9527	138	12001	438	90413
010	Schleswig-Holstein	130	5048	155	9527	138	12001	438	90413
01002	Kiel, Landeshauptstadt	-	-	-	-	-	-	1	-
01003	Lübeck, Hansestadt	1		-		1		1	
01004	Neumünster, Stadt	1		-		-		-	
01051	Dithmarschen	5	196	8	431	8	690	25	5237
01053	Herzogtum Lauenburg	17	654	11	690	17	1456	24	4082
01054	Nordfriesland	16	608	23	1443	18	1553	93	21897
01055	Ostholstein	9		18	1142	8	703	27	5806
01056	Pinneberg	9	344	4	240	4		6	
01057	Plön	6	242	12	755	9	800	27	4923
01058	Rendsburg-Eckernförde	12	457	14	826	10	896	48	8187
01059	Schleswig-Flensburg	20	806	28	1739	26	2298	101	20129
01060	Segeberg	11	432	10	622	15	1266	39	9310
01061	Steinburg	13	497	17	1025	10	872	24	4613
01062	Stormarn	10	394	10	614	12	1023	22	3989

Schl. Nr.	Land Regierungsbezirk Kreis	Davon (Sp.17) Betriebe mit ... Zuchtsauen							
		100 - 199		200 - 499		500 - 999		1000 und mehr	
		Be- triebe	Tiere	Be- triebe	Tiere	Be- triebe	Tiere	Be- triebe	Tiere
		19	20	21	22	23	24	25	26
01	Schleswig-Holstein	292	41044	130	37207	13	8486	3	3676
010	Schleswig-Holstein	292	41044	130	37207	13	8486	3	3676
01002	Kiel, Landeshauptstadt	1		-		-		-	
01003	Lübeck, Hansestadt	-		-		-		1	
01004	Neumünster, Stadt	-		-		-		-	
01051	Dithmarschen	17	2385	7		1		-	
01053	Herzogtum Lauenburg	18	2357	6	1725	-		-	
01054	Nordfriesland	57	8180	30	8934	5		1	
01055	Ostholstein	15		11	2895	1		-	
01056	Pinneberg	4		2		-		-	
01057	Plön	20	2727	7	2196	-		-	
01058	Rendsburg-Eckernförde	37	5216	11	2971	-		-	
01059	Schleswig-Flensburg	68	9596	30	8751	3	1782	-	
01060	Segeberg	23		14	4085	1		1	
01061	Steinburg	18	2493	4		2		-	
01062	Stormarn	14	1998	8	1991	-		-	

\*) Zuchtsauen und zur Zucht bestimmte Jungsaunen mit 50 kg und mehr Lebendgewicht

56 T Landwirtschaftliche Betriebe mit männlichen Rindern 1 Jahr und älter Mai 2003 nach Bestandsgrößen

Schl. Nr.	Land Regierungsbezirk Kreis	Insgesamt		Davon Betriebe mit ... männlichen Rindern 1 Jahr und älter									
				1 - 4		5 - 9		10 - 19		20 - 29		30 - 39	
		Be- triebe	Tiere	Be- triebe	Tiere	Be- triebe	Tiere	Be- triebe	Tiere	Be- triebe	Tiere	Be- triebe	Tiere
		1	2	3	4	5	6	7	8	9	10	11	12
01	Schleswig-Holstein	7412	134300	2935	5127	766	5274	1297	18540	873	20911	589	19868
010	Schleswig-Holstein	7412	134300	2935	5127	766	5274	1297	18540	873	20911	589	19868
01001	Flensburg, Stadt	6	21	5	-	-	-	1	-	-	-	-	-
01002	Kiel, Landeshauptstadt	9	143	4	8	1	-	2	-	-	-	-	-
01003	Lübeck, Hansestadt	25	270	12	-	1	-	7	99	4	-	1	-
01004	Neumünster, Stadt	18	175	9	19	3	-	3	45	1	-	2	-
01051	Dithmarschen	829	22224	287	497	67	463	101	1500	103	2455	85	2848
01053	Herzogtum Lauenburg	295	4392	108	201	61	408	59	845	24	561	15	495
01054	Nordfriesland	1448	34642	417	724	123	873	264	3790	216	5240	151	5039
01055	Ostholstein	239	1679	152	277	36	229	32	416	7	166	5	171
01056	Pinneberg	351	4534	165	299	40	269	77	1114	31	756	12	404
01057	Plön	302	2930	186	346	38	265	41	572	16	369	10	348
01058	Rendsburg-Eckernförde	1168	15988	555	955	116	816	198	2838	127	3016	83	2814
01059	Schleswig-Flensburg	1232	26849	388	622	100	671	226	3223	166	3997	136	4648
01060	Segeberg	537	7132	220	375	68	471	122	1678	62	1474	28	947
01061	Steinburg	734	11321	297	515	75	523	142	2076	103	2455	52	1759
01062	Stormarn	219	2000	130	249	37	251	22	302	13	300	9	293

Schl. Nr.	Land Regierungsbezirk Kreis	Davon Betriebe mit ... männlichen Rindern 1 Jahr und älter									
		40 - 49		50 - 59		60 - 89		90 - 99		100 und mehr	
		Be- triebe	Tiere	Be- triebe	Tiere	Be- triebe	Tiere	Be- triebe	Tiere	Be- triebe	Tiere
		13	14	15	16	17	18	19	20	21	22
01	Schleswig-Holstein	338	14765	222	11890	238	16908	33	3098	121	17919
010	Schleswig-Holstein	338	14765	222	11890	238	16908	33	3098	121	17919
01001	Flensburg, Stadt	-	-	-	-	-	-	-	-	-	-
01002	Kiel, Landeshauptstadt	-	-	1	-	-	-	-	-	-	-
01003	Lübeck, Hansestadt	-	-	-	-	-	-	-	-	-	-
01004	Neumünster, Stadt	-	-	-	-	-	-	-	-	-	-
01051	Dithmarschen	52	2270	49	2632	43	3006	8	756	34	5797
01053	Herzogtum Lauenburg	8	346	6	322	9	-	2	-	3	381
01054	Nordfriesland	91	3948	58	3103	80	5647	10	942	38	5336
01055	Ostholstein	2	-	2	-	2	-	1	-	-	-
01056	Pinneberg	13	565	5	255	4	300	-	-	4	572
01057	Plön	5	219	2	-	1	-	1	-	2	-
01058	Rendsburg-Eckernförde	37	1645	14	733	29	2100	3	281	6	790
01059	Schleswig-Flensburg	81	3553	60	3240	46	3308	5	464	24	3123
01060	Segeberg	16	701	7	364	10	712	2	-	2	-
01061	Steinburg	29	1266	15	812	13	-	1	-	7	900
01062	Stormarn	3	-	3	158	1	-	-	-	1	-

Schl. Nr.	Land Regierungsbezirk Kreis	Davon (Sp. 21) Betriebe mit ... männlichen Rindern 1 Jahr und älter					
		100 - 199		200 - 299		300 und mehr	
		Be- triebe	Tiere	Be- triebe	Tiere	Be- triebe	Tiere
		23	24	25	26	27	28
01	Schleswig-Holstein	108	13860	10	2358	3	1701
010	Schleswig-Holstein	108	13860	10	2358	3	1701
01001	Flensburg, Stadt	-	-	-	-	-	-
01002	Kiel, Landeshauptstadt	-	-	-	-	-	-
01003	Lübeck, Hansestadt	-	-	-	-	-	-
01004	Neumünster, Stadt	-	-	-	-	-	-
01051	Dithmarschen	25	3234	8	-	1	-
01053	Herzogtum Lauenburg	3	381	-	-	-	-
01054	Nordfriesland	37	-	-	-	1	-
01055	Ostholstein	-	-	-	-	-	-
01056	Pinneberg	4	572	-	-	-	-
01057	Plön	1	-	-	-	1	-
01058	Rendsburg-Eckernförde	6	790	-	-	-	-
01059	Schleswig-Flensburg	23	-	1	-	-	-
01060	Segeberg	2	-	-	-	-	-
01061	Steinburg	7	900	-	-	-	-
01062	Stormarn	-	-	1	-	-	-

# Naturräumliche Gliederung Schleswig-Holstein

Marsch      Hohe Geest      Vorgeest      Hügelland

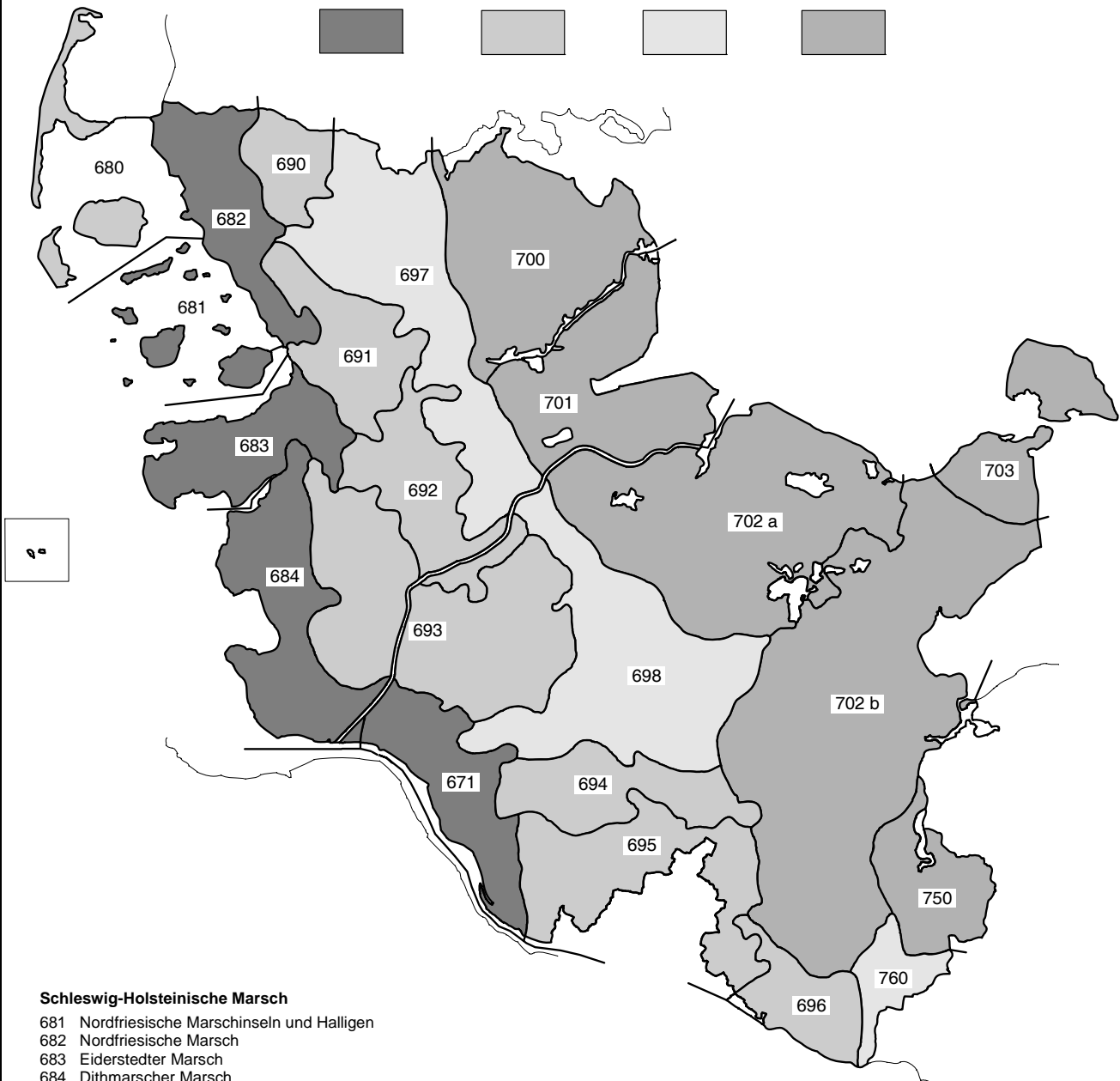

## Schleswig-Holsteinische Marsch

- 681 Nordfriesische Marschinseln und Halligen
- 682 Nordfriesische Marsch
- 683 Eiderstedter Marsch
- 684 Dithmarscher Marsch

## Untereibe-Niederung

- 671 Holsteinische Elbmarschen

## Schleswig-Holsteinische Geest

- 680 Nordfriesische Geestinseln
- 690 Lecker Geest
- 691 Bredstedt-Husumer Geest
- 692 Eider-Treene-Niederung
- 693 Heide-Itzehoeer Geest
- 694 Barmstedt-Kisdorfer Geest
- 695 Hamburger Ring
- 696 Lauenburger Geest
- 697 Schleswiger Vorgeest
- 698 Holsteinische Vorgeest

## Schleswig-Holsteinisches Hügelland

- 700 Angeln
- 701 Schwansen, Dänischer Wohld
- 702a Ostholsteinisches Hügel- u. Seenland (NW)
- 702b Ostholsteinisches Hügel- u. Seenland (SO)
- 703 Nordoldenburg und Fehmarn

## Mecklenburgische Seenplatte

- 750 Westmecklenburgisches Seen-Hügelland

## Südwestliches Vorland

- der Mecklenburgischen Seenplatte
- 760 Südmecklenburgische Niederungen  
(mit Sandflächen und Lehmplatten)

130308 Sta Nord

1 T Landwirtschaftliche Betriebe Mai 2003 nach ausgewählten Hauptnutzungs- und Kulturarten

1.1 Betriebe insgesamt

Schl. Nr.	Land Regierungsbezirk Kreis	Betriebe insgesamt			Und zwar (Sp.1) Betriebe mit			
					Waldflächen		Ackerland	
		Betriebe	Betriebs- fläche ha	LF	Betriebe	Fläche ha	Betriebe	Fläche ha
		1	2	3	4	5	6	7
01	Schleswig-Holstein	19265	1110806	1017987	5338	38423	11935	627194
HNR	Marsch	2696	166715	160782	73	200	1513	86974
681	Nordfries. Marschinseln	180	9599	9204	2		96	4418
682	Nordfries. Marsch	485	32744	31917	18	37	310	21641
683	Eiderstedter Marsch	494	29748	28573	8		169	8630
684	Dithmarscher Marsch	799	55639	53918	20	67	563	37179
671	Holstein. Elbmarschen	738	38984	37170	25	83	375	15106
HNR	Hohe Geest	6375	293811	272281	1811	8091	3592	115513
680	Nordfries. Geestinseln	232			8	9	107	2207
689	Helgoland	1						
690	Lecker Geest	351	20983	19988	116	296	241	8870

Schl. Nr.	Land Regierungsbezirk Kreis	Und zwar (Sp.1) Betriebe mit							
		Dauerkulturen							
		zusammen		und zwar mit					
				Obstanlagen		Baumschulen		1) Rebland	
		Betriebe	Fläche ha	Betriebe	Fläche ha	Betriebe	Fläche ha	Betriebe	Fläche ha
8	9	10	11	12	13	14	15		
01	Schleswig-Holstein	1069	7691	289	1158	550	4678	-	-
HNR	Marsch	107	458	91	398	15	40	-	-
681	Nordfries. Marschinseln	-	-	-	-	-	-	-	-
682	Nordfries. Marsch	3	7	-	-	2	-	-	-
683	Eiderstedter Marsch	5	11	5	10	-	-	-	-
684	Dithmarscher Marsch	8	6	5	1	2	-	-	-
671	Holstein. Elbmarschen	91	434	81	387	11	35	-	-
HNR	Hohe Geest	560	4907	48	138	431	4238	-	-
680	Nordfries. Geestinseln	1		-	-	1	-	-	-
689	Helgoland	-	-	-	-	-	-	-	-
690	Lecker Geest	3		1		1		-	-

Schl. Nr.	Land Regierungsbezirk Kreis	Und zwar (Sp.1) Betriebe mit							
		Dauergrünland							
		zusammen		und zwar mit					
				Wiesen		Mähweiden		Weiden, Streuwiesen und Hutungen	
		Betriebe	Fläche ha	Betriebe	Fläche ha	Betriebe	Fläche ha	Betriebe	Fläche ha
16	17	18	19	20	21	22	23		
01	Schleswig-Holstein	16781	381993	7028	82954	6363	111996	13130	187043
HNR	Marsch	2283	73222	539	8742	887	18248	2001	46232
681	Nordfries. Marschinseln	164	4784	14	88	74	1423	146	3273
682	Nordfries. Marsch	380	10266	54	608	195	3685	308	5972
683	Eiderstedter Marsch	471	19911	95	1753	235	6289	411	11868
684	Dithmarscher Marsch	644	16690	114	1353	140	1942	590	13396
671	Holstein. Elbmarschen	624	21572	262	4940	243	4909	546	11723
HNR	Hohe Geest	5690	151564	2582	35789	2562	47660	4538	68115
680	Nordfries. Geestinseln	226	6234	62	921	114	2302	188	3011
689	Helgoland	1		-	-	-	-	1	
690	Lecker Geest	331	11081	70	1005	225	6275	227	3801

1) bestockte Rebfläche und derzeitig nicht anderweitig genutzte brachliegende Rebfläche



Noch: 1 T Landwirtschaftliche Betriebe Mai 2003 nach ausgewählten Hauptnutzungs- und Kulturarten

noch: 1.1 Betriebe insgesamt

Schl. Nr.	Land Regierungsbezirk Kreis	Betriebe insgesamt						Und zwar (Sp.1) Betriebe mit	
					Waldflächen		Ackerland		
		Betriebe	Betriebs- fläche ha	LF	Betriebe	Fläche ha	Betriebe	Fläche ha	
		1	2	3	4	5	6	7	
691	Bredstedt-Husumer Geest	934	44162	42229	233	493	554	14956	
692	Eider-Treene-Niederung	598	34127	32376	119	334	322	6062	
693	Heide-Itzehoeer Geest	1999	99224	90248	768	4309	1245	39770	
694	Barmst.-Kisdorfer Geest	780	30508	28436	157	495	441	13943	
695	Hamburger Ring	1210	38676	34913	265	1058	494	16852	
696	Lauenburger Geest	270	17359	15639	145	1097	188	12853	
HNR	Vorgeest	3297	180236	165647	1133	5116	2154	85822	
697	Schleswiger Vorgeest	1696	95589	89689	568	1232	1149	42436	
698	Holsteinische Vorgeest	1493	76117	69321	509	2441	924	38517	
760	Südmeckl. Niederungen	108	8530	6637	56	1443	81	4869	

Schl. Nr.	Land Regierungsbezirk Kreis	Und zwar (Sp.1) Betriebe mit							
		Dauerkulturen							
		zusammen		und zwar mit					
				Obstanlagen		Baumschulen		Rebland <sup>1)</sup>	
		Betriebe	Fläche ha	Betriebe	Fläche ha	Betriebe	Fläche ha	Betriebe	Fläche ha
8	9	10	11	12	13	14	15		
691	Bredstedt-Husumer Geest	14	40	6	7	4	9	-	-
692	Eider-Treene-Niederung	8	10	1	1	1	-	-	-
693	Heide-Itzehoeer Geest	65	442	10	17	28	207	-	-
694	Barmst.-Kisdorfer Geest	90	801	5	5	72	728	-	-
695	Hamburger Ring	363	3491	19	70	321	3230	-	-
696	Lauenburger Geest	16	93	6	28	3	40	-	-
HNR	Vorgeest	83	506	16	53	34	214	-	-
697	Schleswiger Vorgeest	19	146	4	4	8	-	-	-
698	Holsteinische Vorgeest	61	300	10	40	25	130	-	-
760	Südmeckl. Niederungen	3	60	2	2	1	-	-	-

Schl. Nr.	Land Regierungsbezirk Kreis	Und zwar (Sp.1) Betriebe mit							
		Dauergrünland							
		zusammen		und zwar mit					
				Wiesen		Mähweiden		Weiden, Streuwiesen und Hutungen	
		Betriebe	Fläche ha	Betriebe	Fläche ha	Betriebe	Fläche ha	Betriebe	Fläche ha
16	17	18	19	20	21	22	23		
691	Bredstedt-Husumer Geest	883	27217	341	4792	522	11418	676	11007
692	Eider-Treene-Niederung	586	26273	356	7813	323	7107	515	11353
693	Heide-Itzehoeer Geest	1881	49930	958	13690	738	12170	1592	24070
694	Barmst.-Kisdorfer Geest	681	13630	332	3578	249	3415	514	6638
695	Hamburger Ring	877	14515	355	3180	319	4295	663	7041
696	Lauenburger Geest	224	14515	108	811	72	679	162	11007
HNR	Vorgeest	3065	79176	1344	17385	1376	28286	2347	33506
697	Schleswiger Vorgeest	1595	47063	671	9145	775	18493	1211	19425
698	Holsteinische Vorgeest	1375	30414	619	7499	571	9259	1088	13656
760	Südmeckl. Niederungen	95	1699	54	740	30	534	48	425

1) bestockte Rebfläche und derzeit nicht anderweitig genutzte brachliegende Rebfläche

Noch: 1 T Landwirtschaftliche Betriebe Mai 2003 nach ausgewählten Hauptnutzungs- und Kulturarten

noch: 1.1 Betriebe insgesamt

Schl. Nr.	Land Regierungsbezirk Kreis	Betriebe insgesamt						Und zwar (Sp.1) Betriebe mit	
					Waldflächen		Ackerland		
		Betriebe	Betriebs- fläche ha	LF	Betriebe	Fläche ha	Betriebe	Fläche ha	
		1	2	3	4	5	6	7	
HNR	Hügelland	6897	470044	419278	2321	25016	4676	338885	
700	Angeln	1146	66175	61701	515	1537	845	50643	
701	Schwansen, Dän. Wohld	842	61100	54587	279	2914	570	43683	
703	Nordoldenbg. u. Fehmarn	351	32457	30417	65	429	294	28356	
702a	Ostholst. Hügelland NW	1750	114558	98823	461	8121	1095	73403	
702b	Ostholst. Hügelland SO	2556	170051	152907	871	8367	1678	124791	
750	Westmeckl. Hügelland	252	25703	20842	130	3649	194	18009	

Schl. Nr.	Land Regierungsbezirk Kreis	Und zwar (Sp.1) Betriebe mit							
		Dauerkulturen							
		zusammen		und zwar mit					
				Obstanlagen		Baumschulen		1) Rebland	
		Betriebe	Fläche ha	Betriebe	Fläche ha	Betriebe	Fläche ha	Betriebe	Fläche ha
8	9	10	11	12	13	14	15		
HNR	Hügelland	319	1820	134	569	70	187	-	-
700	Angeln	42	108	16	19	15	39	-	-
701	Schwansen, Dän. Wohld	47	308	14	72	5	10	-	-
703	Nordoldenbg. u. Fehmarn	15	123	4	95	5	9	-	-
702a	Ostholst. Hügelland NW	83	552	40	121	13	22	-	-
702b	Ostholst. Hügelland SO	117	678	53	239	28	105	-	-
750	Westmeckl. Hügelland	15	49	7	23	4	3	-	-

Schl. Nr.	Land Regierungsbezirk Kreis	Und zwar (Sp.1) Betriebe mit							
		Dauergrünland							
		zusammen		und zwar mit					
				Wiesen		Mähweiden		Weiden, Streuwiesen und Hutungen	
		Betriebe	Fläche ha	Betriebe	Fläche ha	Betriebe	Fläche ha	Betriebe	Fläche ha
16	17	18	19	20	21	22	23		
HNR	Hügelland	5743	78031	2563	21038	1538	17802	4244	39191
700	Angeln	914	10871	399	2869	230	2658	667	5344
701	Schwansen, Dän. Wohld	710	10546	238	2209	168	2187	574	6151
703	Nordoldenbg. u. Fehmarn	213	1909	77	668	36	253	149	988
702a	Ostholst. Hügelland NW	1550	24733	669	5188	477	6116	1195	13429
702b	Ostholst. Hügelland SO	2143	27207	1066	9219	571	6086	1506	11902
750	Westmeckl. Hügelland	213	2765	114	886	56	503	153	1377

1) bestockte Rebfläche und derzeitig nicht anderweitig genutzte brachliegende Rebfläche

2 T Landwirtschaftliche Betriebe mit Ackerland Mai 2003 nach Fruchtarten

2.1 Betriebe insgesamt

Schl. Nr.	Land Regierungsbezirk Kreis	Ackerland insgesamt		Und zwar (Sp.1) Betriebe mit					
				Getreide einschl. Körnermais und Corn-Cob-Mix					
		zusammen		Weizen		Roggen			
		Betriebe	Fläche ha	Betriebe	Fläche ha	Betriebe	Fläche ha	Betriebe	Fläche ha
1	2	3	4	5	6	7	8		
01	Schleswig-Holstein	11 935	627 194	8 969	327 833	6 680	216 638	1 741	16 140
HNR	Marsch	1 513	86 974	1 306	54 905	1 250	50 421	12	113
681	Nordfries. Marschinseln	96	4 418	82	3 071	81	2 829	-	-
682	Nordfries. Marsch	310	21 641	291	14 378	281	13 683	7	41
683	Eiderstädter Marsch	169	8 630	132	5 483	127	5 066	-	-
684	Dithmarscher Marsch	563	37 179	507	22 604	484	20 824	3	-
671	Holstein. Elbmarschen	375	15 106	294	9 369	277	8 019	2	-
HNR	Hohe Geest	3 592	115 513	2 220	45 129	1 184	19 870	598	4 740
680	Nordfries. Geestinseln	107	2 207	88	1 186	54	636	16	140
689	Helgoland	-	-	-	-	-	-	-	-
690	Lecker Geest	241	8 870	169	3 372	115	1 876	63	589

Schl. Nr.	Land Regierungsbezirk Kreis	Gerste zusammen		Und zwar (Sp.1) Betriebe mit					
				Getreide einschl. Körnermais und Corn-Cob-Mix					
		und zwar mit		Hafer					
		Wintergerste		Sommergerste		Hafer			
Betriebe	Fläche ha	Betriebe	Fläche ha	Betriebe	Fläche ha	Betriebe	Fläche ha		
9	10	11	12	13	14	15	16		
01	Schleswig-Holstein	4 948	68 881	3 704	56 005	1 621	12 875	1 520	8 807
HNR	Marsch	300	2 953	169	1 908	142	1 045	168	1 139
681	Nordfries. Marschinseln	23	200	14	140	11	60	4	19
682	Nordfries. Marsch	47	418	30	335	18	83	18	134
683	Eiderstädter Marsch	33	357	20	236	15	121	9	58
684	Dithmarscher Marsch	93	922	28	347	65	574	112	818
671	Holstein. Elbmarschen	104	1 056	77	850	33	206	25	110
HNR	Hohe Geest	1 282	13 711	601	6 923	828	6 788	420	1 865
680	Nordfries. Geestinseln	27	124	9	52	22	72	30	91
689	Helgoland	-	-	-	-	-	-	-	-
690	Lecker Geest	76	620	30	317	54	304	29	148

Schl. Nr.	Land Regierungsbezirk Kreis	Triticale		Körnermais und/oder Corn-Cob-Mix		Und zwar (Sp.1) Betriebe mit			
						Getreide einschl. Körnermais und Corn-Cob-Mix		Futterpflanzen	
		zusammen		darunter mit Silomais (einschl. Lieschkolbenschrot)					
		Betriebe	Fläche ha	Betriebe	Fläche ha	Betriebe	Fläche ha	Betriebe	Fläche ha
17	18	19	20	21	22	23	24		
01	Schleswig-Holstein	1 438	16 061	45	452	7 006	121 012	5 876	86 392
HNR	Marsch	21	230	2	-	480	5 242	374	3 812
681	Nordfries. Marschinseln	-	-	-	-	32	244	25	195
682	Nordfries. Marsch	14	87	-	-	70	781	58	655
683	Eiderstädter Marsch	-	-	-	-	81	934	77	836
684	Dithmarscher Marsch	2	-	1	-	114	1 210	84	867
671	Holstein. Elbmarschen	5	-	1	-	183	2 073	130	1 259
HNR	Hohe Geest	524	4 744	8	-	2 646	44 366	2 379	35 119
680	Nordfries. Geestinseln	32	195	-	-	50	527	35	311
689	Helgoland	-	-	-	-	-	-	-	-
690	Lecker Geest	16	136	-	-	187	3 262	181	2 927

Noch: 2 T Landwirtschaftliche Betriebe mit Ackerland Mai 2003 nach Fruchtarten

noch: 2.1 Betriebe insgesamt

Schl. Nr.	Land Regierungsbezirk Kreis	Ackerland insgesamt		Und zwar (Sp.1) Betriebe mit					
				Getreide einschl. Körnermais und Corn-Cob-Mix					
				zusammen		Weizen		Roggen	
				Betriebe	Fläche ha	Betriebe	Fläche ha	Betriebe	Fläche ha
		1	2	3	4	5	6	7	8
691	Bredstedt-Husumer Geest	554	14 956	296	5 544	227	3 598	75	572
692	Eider-Treene-Niederung	322	6 062	82	1 022	26	317	23	100
693	Heide-Itzehoeer Geest	1 245	39 770	770	12 704	257	3 195	221	1 656
694	Barmst.-Kisdorfer Geest	441	13 943	321	5 912	175	2 089	79	518
695	Hamburger Ring	494	16 852	328	8 621	183	3 742	95	734
696	Lauenburger Geest	188	12 853	166	6 767	147	4 417	26	431
HNR	Vorgeest	2 154	85 822	1 452	28 992	571	7 344	732	7 469
697	Schleswiger Vorgeest	1 149	42 436	728	12 036	266	3 186	391	3 770
698	Holsteinische Vorgeest	924	38 517	657	14 765	275	3 571	304	3 095
760	Südmeckl. Niederungen	81	4 869	67	2 192	30	587	37	604

Schl. Nr.	Land Regierungsbezirk Kreis	Und zwar (Sp.1) Betriebe mit							
		Getreide einschl. Körnermais und Corn-Cob-Mix							
		Gerste zusammen		und zwar mit				Hafer	
				Wintergerste		Sommergerste			
Betriebe	Fläche ha	Betriebe	Fläche ha	Betriebe	Fläche ha	Betriebe	Fläche ha		
		9	10	11	12	13	14	15	16
691	Bredstedt-Husumer Geest	66	578	36	323	38	255	31	202
692	Eider-Treene-Niederung	29	222	7	76	23	145	9	37
693	Heide-Itzehoeer Geest	560	6 018	146	1 367	490	4 651	93	367
694	Barmst.-Kisdorfer Geest	198	1 791	113	1 056	107	735	93	331
695	Hamburger Ring	215	2 795	154	2 216	80	579	108	582
696	Lauenburger Geest	111	1 565	106	1 517	14	48	27	108
HNR	Vorgeest	767	7 997	437	4 614	452	3 383	246	1 360
697	Schleswiger Vorgeest	316	2 935	169	1 758	182	1 177	89	521
698	Holsteinische Vorgeest	415	4 551	238	2 382	261	2 169	142	771
760	Südmeckl. Niederungen	36	511	30	474	9	37	15	67

Schl. Nr.	Land Regierungsbezirk Kreis	Und zwar (Sp.1) Betriebe mit							
		Getreide einschl. Körnermais und Corn-Cob-Mix				Futtopflanzen			
		Triticale		Körnermais und/oder Corn-Cob-Mix		zusammen		darunter mit Silomais (einschl. Lieschkolbenschrot)	
		Betriebe	Fläche ha	Betriebe	Fläche ha	Betriebe	Fläche ha	Betriebe	Fläche ha
		17	18	19	20	21	22	23	24
691	Bredstedt-Husumer Geest	59	540	-	-	456	6 587	437	5 933
692	Eider-Treene-Niederung	29	346	-	-	296	4 457	281	4 050
693	Heide-Itzehoeer Geest	161	1 417	-	-	992	19 442	904	14 448
694	Barmst.-Kisdorfer Geest	122	1 173	-	-	304	4 975	266	3 870
695	Hamburger Ring	82	737	3	-	267	3 824	207	2 743
696	Lauenburger Geest	23	201	5	31	94	1 292	68	837
HNR	Vorgeest	425	4 466	15	235	1 740	37 416	1 593	28 045
697	Schleswiger Vorgeest	162	1 541	3	-	1 000	22 325	932	17 407
698	Holsteinische Vorgeest	243	2 724	1	-	691	14 180	619	9 806
760	Südmeckl. Niederungen	20	202	11	220	49	911	42	832

Noch: 2 T Landwirtschaftliche Betriebe mit Ackerland Mai 2003 nach Fruchtarten

noch: 2.1 Betriebe insgesamt

Schl. Nr.	Land Regierungsbezirk Kreis	Ackerland insgesamt		Und zwar (Sp.1) Betriebe mit					
				Getreide einschl. Körnermais und Corn-Cob-Mix					
		zusammen		Weizen		Roggen			
		Betriebe	Fläche ha	Betriebe	Fläche ha	Betriebe	Fläche ha	Betriebe	Fläche ha
1	2	3	4	5	6	7	8		
HNR	Hügelland	4 676	338 885	3 991	198 808	3 675	139 002	399	3 818
700	Angeln	845	50 643	734	29 379	684	20 159	73	528
701	Schwansen, Dän. Wohld	570	43 683	484	24 099	423	16 008	70	622
703	Nordoldenbg. u. Fehmarn	294	28 356	276	19 849	273	18 185	5	138
702a	Ostholst. Hügelland NW	1 095	73 403	895	41 075	818	27 463	112	1 069
702b	Ostholst. Hügelland SO	1 678	124 791	1 433	74 644	1 322	50 957	122	1 202
750	Westmeckl. Hügelland	194	18 009	169	9 763	155	6 230	17	260

Schl. Nr.	Land Regierungsbezirk Kreis	Gerste zusammen		Und zwar (Sp.1) Betriebe mit					
				Getreide einschl. Körnermais und Corn-Cob-Mix					
		und zwar mit		Hafer					
		Betriebe	Fläche ha	Betriebe	Fläche ha	Betriebe	Fläche ha	Betriebe	Fläche ha
9	10	11	12	13	14	15	16		
HNR	Hügelland	2 599	44 219	2 497	42 560	199	1 659	686	4 443
700	Angeln	516	7 071	503	6 819	22	253	149	770
701	Schwansen, Dän. Wohld	306	6 038	290	5 816	30	222	81	618
703	Nordoldenbg. u. Fehmarn	78	1 318	78	1 270	3	49	20	149
702a	Ostholst. Hügelland NW	590	10 084	562	9 678	53	406	173	909
702b	Ostholst. Hügelland SO	981	17 264	941	16 646	78	618	243	1 690
750	Westmeckl. Hügelland	128	2 444	123	2 333	13	111	20	307

Schl. Nr.	Land Regierungsbezirk Kreis	Triticale		Körnermais und/oder Corn-Cob-Mix		Und zwar (Sp.1) Betriebe mit			
						Getreide einschl. Körnermais und Corn-Cob-Mix		Futterpflanzen	
		zusammen		darunter mit Silomais (einschl. Lieschkolbenschrot)					
		Betriebe	Fläche ha	Betriebe	Fläche ha	Betriebe	Fläche ha	Betriebe	Fläche ha
17	18	19	20	21	22	23	24		
HNR	Hügelland	468	6 621	20	170	2 140	33 987	1 530	19 417
700	Angeln	78	806	1		422	7 613	303	3 786
701	Schwansen, Dän. Wohld	37	746	1		325	5 966	222	3 229
703	Nordoldenbg. u. Fehmarn	4	50	2		32	247	19	173
702a	Ostholst. Hügelland NW	111	1 487	2		601	10 140	448	6 003
702b	Ostholst. Hügelland SO	210	3 082	10	91	673	9 144	476	5 652
750	Westmeckl. Hügelland	28	450	4	38	87	877	62	574

Noch: 2 T Landwirtschaftliche Betriebe mit Ackerland Mai 2003 nach Fruchtarten

noch: 2.1 Betriebe insgesamt

Schl. Nr.	Land Regierungsbezirk Kreis	Und zwar (Sp.1) Betriebe mit							
		Hülsenfrüchte		Hackfrüchten					
				Zusammen		Und zwar mit			
						Kartoffeln		Zuckerrüben	
Betriebe	Fläche ha	Betriebe	Fläche ha	Betriebe	Fläche ha	Betriebe	Fläche ha		
25	26	27	28	29	30	31	32		
01	Schleswig-Holstein	305	2 480	1 671	18 949	610	5 809	1 008	12 557
HNR	Marsch	50	451	309	4 490	120	2 248	215	2 000
681	Nordfries. Marschinseln	6		10	137	9	130	1	
682	Nordfries. Marsch	2		21	314	6		14	111
683	Eiderstedter Marsch	7	74	11	130	7	69	4	
684	Dithmarscher Marsch	17	168	262	3 905	96	1 866	196	1 821
671	Holstein. Elbmarschen	18	156	5	4	2		-	-
HNR	Hohe Geest	62	336	442	3 441	181	978	235	2 312
680	Nordfries. Geestinseln	5	10	17	22	16	21	-	-
689	Helgoland	-	-	-	-	-	-	-	-
690	Lecker Geest	17	101	14	129	6		2	

Schl.	Land Regierungsbezirk Kreis	Und zwar (Sp.1) Betriebe mit					
		Handelsgewächsen					
		zusammen		darunter mit		darunter	
				Ölfrüchten zusammen		Raps und Rübsen	
Betriebe	Fläche ha	Betriebe	Fläche ha	Betriebe	Fläche ha		
33	34	35	36	37	38		
01	Schleswig-Holstein	5 140	103 566	5 116	103 011	5 092	102 744
HNR	Marsch	636	9 702	636	9 686	636	9 686
681	Nordfries. Marschinseln	51	655	51	655	51	655
682	Nordfries. Marsch	214	4 147	214	4 131	214	4 131
683	Eiderstedter Marsch	72	1 201	72	1 201	72	1 201
684	Dithmarscher Marsch	131	1 611	131	1 611	131	1 611
671	Holstein. Elbmarschen	168	2 087	168	2 087	168	2 087
HNR	Hohe Geest	997	13 019	993	12 906	989	12 873
680	Nordfries. Geestinseln	23	239	23	239	23	239
689	Helgoland	-	-	-	-	-	-
690	Lecker Geest	97	1 072	97	1 072	97	1 072

Schl.	Land Regierungsbezirk Kreis	Und zwar (Sp.1) Betriebe mit							
		Gartengewächsen							
		1) zusammen		und zwar mit				Brache	
				Gemüse, Spargel, Erdbeeren		Blumen und Zierpflanzen			
Betriebe	Fläche ha	Betriebe	Fläche ha	Betriebe	Fläche ha	Betriebe	Fläche ha		
39	40	41	42	43	44	45	46		
01	Schleswig-Holstein	1 000	8 304	705	7 877	342	377	6 112	45 050
HNR	Marsch	373	5 477	358	5 412	19	27	831	6 708
681	Nordfries. Marschinseln	4	14	4	14	-	-	33	253
682	Nordfries. Marsch	6	22	6	22	-	-	201	1 990
683	Eiderstedter Marsch	11	138	10	138	1		74	670
684	Dithmarscher Marsch	302	4 832	290	4 770	14		375	2 848
671	Holstein. Elbmarschen	50	471	48	468	4	3	148	947
HNR	Hohe Geest	208	900	105	723	113	173	1 466	8 322
680	Nordfries. Geestinseln	8	11	4	10	4	1	33	212
689	Helgoland	-	-	-	-	-	-	-	-
690	Lecker Geest	5	9	2		3		135	925

1) einschl. Gartenbauzucht; ohne Anbau in Haus- und Nutzgärten

Noch: 2 T Landwirtschaftliche Betriebe mit Ackerland Mai 2003 nach Fruchtarten

noch: 2.1 Betriebe insgesamt

Schl. Nr.	Land Regierungsbezirk Kreis	Und zwar (Sp.1) Betriebe mit							
		Hülsenfrüchte		Hackfrüchten					
				Zusammen		Und zwar mit			
						Kartoffeln		Zuckerrüben	
		Betriebe	Fläche ha	Betriebe	Fläche ha	Betriebe	Fläche ha	Betriebe	Fläche ha
25	26	27	28	29	30	31	32		
691	Bredstedt-Husumer Geest	6	51	36	201	17	80	11	100
692	Eider-Treene-Niederung	2		7	35	2		4	
693	Heide-Itzehoeer Geest	10	39	227	1 894	71	385	147	1 455
694	Barmst.-Kisdorfer Geest	11	74	33	200	21	113	11	85
695	Hamburger Ring	8	37	40	304	31	145	4	121
696	Lauenburger Geest	3		68	656	17	153	56	490
HNR	Vorgeest	60	363	218	2 420	139	1 702	70	643
697	Schleswiger Vorgeest	26	145	56	318	32	182	14	111
698	Holsteinische Vorgeest	22	149	126	1 804	76	1 265	49	494
760	Südmeckl. Niederungen	12	70	36	299	31	255	7	39

Schl.	Land Regierungsbezirk Kreis	Und zwar (Sp.1) Betriebe mit					
		Handelsgewächsen					
		zusammen		darunter mit Ölfrüchten zusammen		darunter	
						Raps und Rübsen	
		Betriebe	Fläche ha	Betriebe	Fläche ha	Betriebe	Fläche ha
33	34	35	36	37	38		
691	Bredstedt-Husumer Geest	149	1 503	149	1 502	149	1 502
692	Eider-Treene-Niederung	24	190	24	185	24	185
693	Heide-Itzehoeer Geest	299	2 859	298	2 808	295	2 776
694	Barmst.-Kisdorfer Geest	131	1 588	131	1 587	130	1 586
695	Hamburger Ring	137	2 466	136	2 458	136	2 458
696	Lauenburger Geest	137	3 103	135	3 055	135	3 055
HNR	Vorgeest	632	8 153	623	7 956	614	7 912
697	Schleswiger Vorgeest	306	3 704	303	3 648	300	3 638
698	Holsteinische Vorgeest	299	3 916	294	3 838	291	3 820
760	Südmeckl. Niederungen	27	533	26	470	23	454

Schl.	Land Regierungsbezirk Kreis	Und zwar (Sp.1) Betriebe mit							
		Gartengewächsen						Brache	
		1) zusammen		und zwar mit					
				Gemüse, Spargel, Erdbeeren		Blumen und Zierpflanzen			
		Betriebe	Fläche ha	Betriebe	Fläche ha	Betriebe	Fläche ha	Betriebe	Fläche ha
39	40	41	42	43	44	45	46		
691	Bredstedt-Husumer Geest	13	23	7	20	6	3	178	1 048
692	Eider-Treene-Niederung	7	5	3		6	3	92	343
693	Heide-Itzehoeer Geest	46	158	28	138	20	20	534	2 673
694	Barmst.-Kisdorfer Geest	22	53	15	51	7	2	202	1 141
695	Hamburger Ring	81	321	30	191	57	131	196	1 279
696	Lauenburger Geest	26	320	16	306	10	10	96	700
HNR	Vorgeest	80	267	41	211	43	55	1 212	8 209
697	Schleswiger Vorgeest	23	72	16		7		628	3 835
698	Holsteinische Vorgeest	51	181	20	128	35	53	518	3 523
760	Südmeckl. Niederungen	6	14	5		1		66	851

1) einschl. Gartenbau sämereien; ohne Anbau in Haus- und Nutzgärten

Noch: 2 T Landwirtschaftliche Betriebe mit Ackerland Mai 2003 nach Fruchtarten

noch: 2.1 Betriebe insgesamt

Schl. Nr.	Land Regierungsbezirk Kreis	Und zwar (Sp.1) Betriebe mit							
		Hülsenfrüchte		Hackfrüchten					
				Zusammen		Und zwar mit			
						Kartoffeln		Zuckerrüben	
		Betriebe	Fläche ha	Betriebe	Fläche ha	Betriebe	Fläche ha	Betriebe	Fläche ha
25	26	27	28	29	30	31	32		
HNR	Hügelland	133	1 330	702	8 598	170	881	488	7 602
700	Angeln	19	206	145	1 490	26	113	114	1 363
701	Schwansen, Dän. Wohld	32	370	79	1 921	26	240	50	1 666
703	Nordoldenbg. u. Fehmarn	4	29	37	318	10	39	24	274
702a	Ostholst. Hügelland NW	20	155	145	1 773	38	73	96	1 681
702b	Ostholst. Hügelland SO	48	462	252	2 349	62	388	171	1 912
750	Westmeckl. Hügelland	10	109	44	746	8	28	33	707

Schl.	Land Regierungsbezirk Kreis	Und zwar (Sp.1) Betriebe mit					
		Handelsgewächsen					
		zusammen		darunter mit		darunter	
				ölfrüchten zusammen		Raps und Rüben	
		Betriebe	Fläche ha	Betriebe	Fläche ha	Betriebe	Fläche ha
33	34	35	36	37	38		
HNR	Hügelland	2 875	72 692	2 864	72 464	2 853	72 273
700	Angeln	526	9 375	524	9 300	524	9 300
701	Schwansen, Dän. Wohld	322	8 433	320	8 392	320	8 392
703	Nordoldenbg. u. Fehmarn	196	6 154	196	6 150	196	6 150
702a	Ostholst. Hügelland NW	618	14 879	617	14 859	616	14 806
702b	Ostholst. Hügelland SO	1 070	29 231	1 064	29 166	1 054	29 038
750	Westmeckl. Hügelland	143	4 620	143	4 597	143	4 588

Schl.	Land Regierungsbezirk Kreis	Und zwar (Sp.1) Betriebe mit							
		Gartengewächsen							
		1) zusammen		und zwar mit				Brache	
				Gemüse, Spargel, Erdbeeren		Blumen und Zierpflanzen			
		Betriebe	Fläche ha	Betriebe	Fläche ha	Betriebe	Fläche ha	Betriebe	Fläche ha
39	40	41	42	43	44	45	46		
HNR	Hügelland	339	1 659	201	1 530	167	122	2 603	21 811
700	Angeln	47	138	27	128	23	10	445	2 444
701	Schwansen, Dän. Wohld	35	131	23	122	14	9	319	2 764
703	Nordoldenbg. u. Fehmarn	38	263	29	261	9	2	164	1 494
702a	Ostholst. Hügelland NW	77	162	39	112	45	49	577	5 220
702b	Ostholst. Hügelland SO	126	700	74	648	68	45	974	8 260
750	Westmeckl. Hügelland	16	265	9	259	8	6	124	1 629

1) einschl. Gartenbaubetriebe; ohne Anbau in Haus- und Nutzgärten



## 5 T Landwirtschaftliche Betriebe mit Ackerland Mai 2003 nach Größenklassen des Ackerlandes

Land	Regierungsbezirk	Kreis	Insgesamt			Davon Betriebe mit Ackerfläche von ... bis unter ... ha								
						0,01 - 5			5 - 10			10 - 20		
			Be-	LF	Acker-	Be-	LF	Acker-	Be-	LF	Acker-	Be-	LF	Acker-
			triebe	ha	fläche	triebe	ha	fläche	triebe	ha	fläche	triebe	ha	fläche
1	2	3	4	5	6	7	8	9	10	11	12			
01	Schleswig-Holstein		11935	923135	627194	1356	18987	3195	1024	31881	7452	1843	81462	26815
HNR	Marsch		1513	129687	86974	130	3520	345	98	4331	718	207	11101	2963
681	Nordfries. Marschinseln		96	6980	4418	8	274	30	14	511	94	13	739	175
682	Nordfries. Marsch		310	28616	21641	27	551	80	17	525	124	38	2023	556
683	Eiderstedter Marsch		169	18318	8630	15	741	46	15	1210	118	38	3030	534
684	Dithmarscher Marsch		563	48895	37179	40	867	85	23	728	177	47	1888	686
671	Holstein. Elbmarschen		375	26878	15106	40	1088	104	29	1358	205	71	3420	1012
HNR	Hohe Geest		3592	238625	115513	506	9280	1265	459	17423	3328	773	40307	11179
680	Nordfries. Geestinseln		107	6644	2207	28	620	60	17	782	125	25	1893	363
689	Helgoland		-	-	-	-	-	-	-	-	-	-	-	-
690	Lecker Geest		241	18324	8870	28	566	80	20	838	141	38	2083	559

Land	Regierungsbezirk	Kreis	Davon Betriebe mit Ackerfläche von ... bis unter ... ha											
			20 - 30			30 - 50			50 - 100			100 und mehr		
			Be-	LF	Acker-	Be-	LF	Acker-	Be-	LF	Acker-	Be-	LF	Acker-
			triebe	ha	fläche	triebe	ha	fläche	triebe	ha	fläche	triebe	ha	fläche
13	14	15	16	17	18	19	20	21	22	23	24			
01	Schleswig-Holstein		1459	80797	36831	2228	154018	87244	2505	237042	175006	1520	318949	291451
HNR	Marsch		174	10227	4290	295	19688	11682	379	35959	26943	230	44860	40033
681	Nordfries. Marschinseln		8	328	198	23	1449	959	19	1741	1209	11	1938	1753
682	Nordfries. Marsch		34	1645	820	45	3012	1818	88	8263	6550	61	12598	11693
683	Eiderstedter Marsch		14	1274	365	29	3115	1221	32	3840	2250	26	5109	4096
684	Dithmarscher Marsch		53	2737	1317	126	7129	4965	166	15042	11840	108	20503	18109
671	Holstein. Elbmarschen		65	4243	1590	72	4983	2719	74	7073	5095	24	4712	4381
HNR	Hohe Geest		517	33210	12667	656	52679	25384	521	54450	35590	160	31275	26101
680	Nordfries. Geestinseln		13	898	305	15	1365	579	7	-	-	2	-	-
689	Helgoland		-	-	-	-	-	-	-	-	-	-	-	-
690	Lecker Geest		47	3375	1148	52	3987	1999	45	5086	3134	11	2389	1809

Land	Regierungsbezirk	Kreis	Darunter (Sp.22) Betriebe mit Ackerfläche von ... bis unter ... ha											
			100 - 200			200 - 300			300 - 500			500 - 1000		
			Be-	LF	Acker-	Be-	LF	Acker-	Be-	LF	Acker-	Be-	LF	Acker-
			triebe	ha	fläche	triebe	ha	fläche	triebe	ha	fläche	triebe	ha	fläche
25	26	27	28	29	30	31	32	33	34	35	36			
01	Schleswig-Holstein		1120	173264	152278	225	56634	53129	113	45415	43335	59	39090	38178
HNR	Marsch		181	28468	24603	34	8646	8089	9	-	-	6	-	-
681	Nordfries. Marschinseln		9	-	-	1	-	-	1	-	-	-	-	-
682	Nordfries. Marsch		46	-	-	10	2268	2255	2	-	-	3	2102	2098
683	Eiderstedter Marsch		23	4103	3134	2	-	-	1	-	-	-	-	-
684	Dithmarscher Marsch		85	13088	11456	18	4813	4346	3	-	-	2	-	-
671	Holstein. Elbmarschen		18	2492	2284	3	720	688	2	-	-	1	-	-
HNR	Hohe Geest		132	21853	17394	16	4331	3816	10	-	-	2	-	-
680	Nordfries. Geestinseln		2	-	-	-	-	-	-	-	-	-	-	-
689	Helgoland		-	-	-	-	-	-	-	-	-	-	-	-
690	Lecker Geest		10	-	-	-	-	-	1	-	-	-	-	-

Noch: 5 T Landwirtschaftliche Betriebe mit Ackerland Mai 2003 nach Größenklassen des Ackerlandes

Land	Regierungsbezirk	Kreis	Davon Betriebe mit Ackerfläche von ... bis unter ... ha											
			Insgesamt			0,01 - 5			5 - 10			10 - 20		
			Be- triebe	LF	Acker- fläche ha	Be- triebe	LF	Acker- fläche ha	Be- triebe	LF	Acker- fläche ha	Be- triebe	LF	Acker- fläche ha
			1	2	3	4	5	6	7	8	9	10	11	12
691	Bredstedt-Husumer Geest		554	37436	14956	69	2136	192	91	3598	677	147	8019	2082
692	Eider-Traene-Niederung		322	26136	6062	49	1821	133	63	4542	445	101	7696	1410
693	Heide-Itzehoeer Geest		1245	82661	39770	136	2055	357	145	4726	1046	266	13183	3912
694	Barmst.-Kisdorfer Geest		441	25079	13943	62	847	170	54	1195	394	88	3180	1255
695	Hamburger Ring		494	27318	16852	112	1124	224	65	1702	468	93	3914	1355
696	Lauenburger Geest		188	15027	12853	22	111	48	4	39	32	15	339	243
HNR	Vorgeest		2154	153647	85822	222	3013	535	178	5247	1294	368	17121	5332
697	Schleswiger Vorgeest		1149	83171	42436	109	1923	298	98	2958	729	211	10545	3031
698	Holsteinische Vorgeest		924	64142	38517	104	1004	217	76	2247	539	150	6396	2201
760	Südmeckl. Niederungen		81	6334	4869	9	86	19	4	42	25	7	180	100

Land	Regierungsbezirk	Kreis	Davon Betriebe mit Ackerfläche von ... bis unter ... ha											
			20 - 30			30 - 50			50 - 100			100 und mehr		
			Be- triebe	LF	Acker- fläche ha	Be- triebe	LF	Acker- fläche ha	Be- triebe	LF	Acker- fläche ha	Be- triebe	LF	Acker- fläche ha
			13	14	15	16	17	18	19	20	21	22	23	24
691	Bredstedt-Husumer Geest		80	5727	1957	92	8186	3500	58	6412	3894	17	3357	2653
692	Eider-Traene-Niederung		45	4259	1080	49	5651	1851	12			3		
693	Heide-Itzehoeer Geest		203	12630	5011	253	20618	9797	195	20724	12961	47	8725	6686
694	Barmst.-Kisdorfer Geest		66	3601	1639	92	6583	3559	61	6254	4225	18	3419	2700
695	Hamburger Ring		54	2443	1324	64	4299	2574	78	7598	5313	28	6237	5594
696	Lauenburger Geest		9	279	203	39	1989	1524	65	5922	4771	34	6348	6030
HNR	Vorgeest		328	19468	8222	486	37040	18902	432	45059	29506	140	26698	22031
697	Schleswiger Vorgeest		187	11736	4687	264	21484	10336	225	24516	15395	55	10008	7960
698	Holsteinische Vorgeest		133	7490	3335	207	14598	7950	182	18314	12451	72	14094	11822
760	Südmeckl. Niederungen		8	242	199	15	957	615	25	2230	1660	13	2596	2249

Land	Regierungsbezirk	Kreis	Darunter (Sp.22) Betriebe mit Ackerfläche von ... bis unter ... ha											
			100 - 200			200 - 300			300 - 500			500 - 1000		
			Be- triebe	LF	Acker- fläche ha	Be- triebe	LF	Acker- fläche ha	Be- triebe	LF	Acker- fläche ha	Be- triebe	LF	Acker- fläche ha
			25	26	27	28	29	30	31	32	33	34	35	36
691	Bredstedt-Husumer Geest		14	2516	1870	2			1			-	-	-
692	Eider-Traene-Niederung		3			-			-			-	-	-
693	Heide-Itzehoeer Geest		43	7302	5341	1			3			-	-	-
694	Barmst.-Kisdorfer Geest		14	2258	1626	2			2			-	-	-
695	Hamburger Ring		20	3364	3110	5	1443	1122	2			1		
696	Lauenburger Geest		26	3543	3327	6			1			1		
HNR	Vorgeest		118	19070	15763	13	3455	2952	9	4173	3316	-	-	-
697	Schleswiger Vorgeest		50			3			2			-	-	-
698	Holsteinische Vorgeest		57	8944	7569	9	2380	2116	6	2771	2137	-	-	-
760	Südmeckl. Niederungen		11			1			1			-	-	-

Noch: 5 T Landwirtschaftliche Betriebe mit Ackerland Mai 2003 nach Größenklassen des Ackerlandes

Land	Regierungsbezirk	Kreis	Davon Betriebe mit Ackerfläche von ... bis unter ... ha											
			Insgesamt			0,01 - 5			5 - 10			10 - 20		
			Be-	LF	Acker-	Be-	LF	Acker-	Be-	LF	Acker-	Be-	LF	Acker-
			triebe		fläche	triebe		fläche	triebe		fläche	triebe		fläche
1	2	3	4	5	6	7	8	9	10	11	12			
HNR	Hügelland		4676	401176	338885	498	3173	1050	289	4880	2113	495	12933	7342
700	Angeln		845	59715	50643	81	505	183	57	855	430	78	1638	1144
701	Schwansen, Dän. Wohld		570	52265	43683	45	270	99	42	768	309	70	1598	1033
703	Nordoldenbg. u. Fehmarn		294	29778	28356	24	84	34	17	139	118	13	288	180
702a	Ostholst. Hügelland NW		1095	93040	73403	150	918	320	68	1406	495	127	3926	1837
702b	Ostholst. Hügelland SO		1678	146021	124791	179	1258	371	99	1599	717	191	5059	2917
750	Westmeckl. Hügelland		194	20357	18009	19	137	42	6	113	45	16	424	229

Land	Regierungsbezirk	Kreis	Davon Betriebe mit Ackerfläche von ... bis unter ... ha											
			20 - 30			30 - 50			50 - 100			100 und mehr		
			Be-	LF	Acker-	Be-	LF	Acker-	Be-	LF	Acker-	Be-	LF	Acker-
			triebe		fläche	triebe		fläche	triebe		fläche	triebe		fläche
13	14	15	16	17	18	19	20	21	22	23	24			
HNR	Hügelland		440	17891	10853	791	44612	31276	1173	101572	82966	990	216116	203286
700	Angeln		73	2897	1799	155	8406	6180	264	21702	18492	137	23713	22416
701	Schwansen, Dän. Wohld		73	2838	1800	103	6012	4009	130	11697	9126	107	29082	27311
703	Nordoldenbg. u. Fehmarn		18	628	443	36	1815	1507	83	6227	5847	103	20597	20225
702a	Ostholst. Hügelland NW		117	5251	2887	197	12139	7815	246	23131	17290	190	46269	42759
702b	Ostholst. Hügelland SO		149	5898	3675	261	14212	10109	400	34699	28735	399	83297	78266
750	Westmeckl. Hügelland		10	378	249	39	2029	1656	50	4118	3479	54	13158	12309

Land	Regierungsbezirk	Kreis	Darunter (Sp.22) Betriebe mit Ackerfläche von ... bis unter ... ha											
			100 - 200			200 - 300			300 - 500			500 - 1000		
			Be-	LF	Acker-	Be-	LF	Acker-	Be-	LF	Acker-	Be-	LF	Acker-
			triebe		fläche	triebe		fläche	triebe		fläche	triebe		fläche
25	26	27	28	29	30	31	32	33	34	35	36			
HNR	Hügelland		689	103872	94518	162	40202	38272	85	33895	33201	51	33600	32765
700	Angeln		111	16043	14874	21	4995	4884	3			2		
701	Schwansen, Dän. Wohld		67	10750	9597	17	4513	4088	9	3470	3441	13	8785	8635
703	Nordoldenbg. u. Fehmarn		67	9643	9410	25	5908	5839	8	3039	3021	3	2007	1954
702a	Ostholst. Hügelland NW		135	20422	17788	21	5451	5050	15	6379	6223	17	11034	10716
702b	Ostholst. Hügelland SO		276	41872	38319	70	17276	16447	39	15326	14983	14	8823	8517
750	Westmeckl. Hügelland		33	5143	4529	8	2059	1965	11			2		

6 T Landwirtschaftliche Betriebe mit Dauergrünland Mai 2003 nach Größenklassen des Dauergrünlandes

Land	Regierungsbezirk	Kreis	Insgesamt			Davon Betriebe mit Dauergrünland von ... bis unter ... ha								
			Be-triebe	LF	Dauer-grünl. ha	0,01 - 5			5 - 10			10 - 20		
						Be-triebe	LF	Dauer-grünl. ha	Be-triebe	LF	Dauer-grünl. ha	Be-triebe	LF	Dauer-grünl. ha
			1	2	3	4	5	6	7	8	9	10	11	12
01	Schleswig-Holstein		16781	874906	381993	5178	139449	14034	2657	74320	18534	2446	108937	35492
HNR	Marsch		2283	133643	73222	626	18914	1611	294	8056	2075	274	11628	3990
681	Nordfries. Marschinseln		164	8154	4784	32	1131	79	19	582	120	19	586	309
682	Nordfries. Marsch		380	22026	10266	123	4660	307	59	1300	404	44	1968	642
683	Eiderstedter Marsch		471	26670	19911	100	1183	304	60	914	436	53	932	766
684	Dithmarscher Marsch		644	42721	16690	242	8895	582	96	3983	683	77	4834	1079
671	Holstein. Elbmarschen		624	34073	21572	129	3045	339	60	1276	432	81	3306	1194
HNR	Hohe Geest		5690	256671	151564	1470	17558	4234	801	12409	5599	807	24428	11752
680	Nordfries. Geestinseln		226	8327	6234	48	286	149	38	295	264	35	629	519
689	Helgoland		1	-	-	-	-	-	1	-	-	-	-	-
690	Lecker Geest		331	19395	11081	70	1063	193	28	389	198	36	1218	562
691	Bredstedt-Husumer Geest		883	40883	27217	172	1352	509	107	1096	739	110	2607	1650
692	Eider-Traene-Niederung		586	32197	26273	96	322	306	62	513	431	46	825	663
693	Heide-Itzehoer Geest		1881	87272	49930	465	3694	1368	263	3792	1818	262	9075	3876

Land	Regierungsbezirk	Kreis	Davon Betriebe mit Dauergrünland von ... bis unter ... ha											
			20 - 30			30 - 50			50 - 100			100 und mehr		
			Be-triebe	LF	Dauer-grünl. ha	Be-triebe	LF	Dauer-grünl. ha	Be-triebe	LF	Dauer-grünl. ha	Be-triebe	LF	Dauer-grünl. ha
			13	14	15	16	17	18	19	20	21	22	23	24
01	Schleswig-Holstein		1608	98358	40001	2620	196137	102585	1981	203501	130969	291	54203	40378
HNR	Marsch		179	9849	4427	339	23618	13363	455	42212	31757	116	19366	15999
681	Nordfries. Marschinseln		23	756	558	41	2254	1624	27	2432	1776	3	412	317
682	Nordfries. Marsch		30	1497	733	56	4405	2188	50	4845	3282	18	3352	2709
683	Eiderstedter Marsch		23	1015	569	53	3354	2055	143	13106	10515	39	6165	5265
684	Dithmarscher Marsch		46	3282	1130	76	6855	3019	71	8522	5084	36	6549	5194
671	Holstein. Elbmarschen		57	3298	1438	113	6750	4477	164	13508	11180	20	2888	2512
HNR	Hohe Geest		521	25171	12990	1080	70955	42514	894	85810	58753	117	20340	15723
680	Nordfries. Geestinseln		19	802	485	42	2316	1662	41	3417	2651	3	583	505
689	Helgoland		-	-	-	-	-	-	-	-	-	-	-	-
690	Lecker Geest		29	1403	709	86	5797	3416	70	7403	4469	12	2122	1533
691	Bredstedt-Husumer Geest		78	3475	2000	216	12523	8488	182	16691	11767	18	3139	2063
692	Eider-Traene-Niederung		39	1276	981	103	5347	4193	194	16741	13464	46	7173	6236
693	Heide-Itzehoer Geest		177	8708	4419	386	27077	15171	299	29834	19484	29	5092	3794

Land	Regierungsbezirk	Kreis	Darunter (Sp.22) Betriebe mit Dauergrünland von ... bis unter ... ha											
			100 - 200			200 - 300			300 - 500					
			Be-triebe	LF	Dauer-grünl. ha	Be-triebe	LF	Dauer-grünl. ha	Be-triebe	LF	Dauer-grünl. ha			
			25	26	27	28	29	30	31	32	33			
01	Schleswig-Holstein		268	46360	34062	17	4978	4050	5	2348	1749			
HNR	Marsch		107	16294	13623	7	-	-	2	-	-			
681	Nordfries. Marschinseln		3	412	317	-	-	-	-	-	-			
682	Nordfries. Marsch		16	-	-	1	-	-	1	-	-			
683	Eiderstedter Marsch		37	-	-	2	-	-	-	-	-			
684	Dithmarscher Marsch		32	4846	4111	3	-	-	1	-	-			
671	Holstein. Elbmarschen		19	-	-	1	-	-	-	-	-			
HNR	Hohe Geest		108	17659	13564	8	-	-	1	-	-			
680	Nordfries. Geestinseln		2	-	-	1	-	-	-	-	-			
689	Helgoland		-	-	-	-	-	-	-	-	-			
690	Lecker Geest		12	2122	1533	-	-	-	-	-	-			
691	Bredstedt-Husumer Geest		18	3139	2063	-	-	-	-	-	-			
692	Eider-Traene-Niederung		42	6171	5353	4	1003	884	-	-	-			
693	Heide-Itzehoer Geest		28	-	-	1	-	-	-	-	-			

Noch: 6 T Landwirtschaftliche Betriebe mit Dauergrünland Mai 2003 nach Größenklassen des Dauergrünlandes

Land Regierungsbezirk Kreis	Insgesamt			Davon Betriebe mit Dauergrünland von ... bis unter ... ha								
				0,01 - 5			5 - 10			10 - 20		
	Be- triebe	LF	Dauer- grünl. ha	Be- triebe	LF	Dauer- grünl. ha	Be- triebe	LF	Dauer- grünl. ha	Be- triebe	LF	Dauer- grünl. ha
	1	2	3	4	5	6	7	8	9	10	11	12
694 Barmst.-Kisdorfer Geest	681	26504	13630	206	2523	601	103	1523	731	123	3379	1754
695 Hamburger Ring	877	29388	14515	320	4522	875	157	3305	1109	153	4146	2117
696 Lauenburger Geest	224			93	3796	233	42			42	2549	610
HNR Vorgeest	3065	158107	79176	734	10505	2085	450	8135	3135	399	15566	5900
697 Schleswiger Vorgeest	1595	86123	47063	320	2930	925	204	3268	1428	195	6774	2855
698 Holsteinische Vorgeest	1375	65756	30414	380	6383	1071	234	4600	1623	188	7914	2784
760 Südmeckl. Niederungen	95	6228	1699	34	1191	88	12	268	85	16	879	261
HNR Hügelland	5743	326485	78031	2348	92472	6105	1112	45720	7725	966	57316	13850
700 Angeln	914	48179	10871	415	16863	1015	174	6044	1199	141	7921	2042
701 Schwansen, Dän. Wohld	710	40313	10546	269	9508	710	131	5499	916	119	6670	1680
703 Nordoldenbg. u. Fehmarn	213	16865	1909	137	8971	312	32	2864	209	23	2425	331
702a Ostholst. Hügelland NW	1550	82941	24733	544	15445	1472	287	9563	2021	285	16198	4093
702b Ostholst. Hügelland SO	2143	121743	27207	901	37536	2398	445	18300	3059	362	21385	5179
750 Westmeckl. Hügelland	213	16445	2765	82	4149	199	43	3452	321	36	2717	524

Land Regierungsbezirk Kreis	Davon Betriebe mit Dauergrünland von ... bis unter ... ha											
	20 - 30			30 - 50			50 - 100			100 und mehr		
	Be- triebe	LF	Dauer- grünl. ha	Be- triebe	LF	Dauer- grünl. ha	Be- triebe	LF	Dauer- grünl. ha	Be- triebe	LF	Dauer- grünl. ha
	13	14	15	16	17	18	19	20	21	22	23	24
694 Barmst.-Kisdorfer Geest	69	3457	1712	125	9069	4917	51	5704	3337	4	849	577
695 Hamburger Ring	88	4066	2171	100	6484	3855	54	5483	3374	5	1381	1014
696 Lauenburger Geest	22	1985	513	22	2343	812	3	537	207	-	-	-
HNR Vorgeest	358	20028	8990	665	49679	26191	419	45344	26802	40	8849	6072
697 Schleswiger Vorgeest	191	10291	4812	376	27350	14939	283	30364	18195	26	5147	3910
698 Holsteinische Vorgeest	155	8419	3881	275	20602	10711	129	14137	8181	14	3701	2163
760 Südmeckl. Niederungen	12	1318	297	14	1728	541	7	843	426	-	-	-
HNR Hügelland	550	43310	13594	536	51885	20516	213	30134	13657	18	5648	2584
700 Angeln	78	6358	1937	81	7829	3067	24			1		
701 Schwansen, Dän. Wohld	80	6125	2005	77	7405	2979	33			1		
703 Nordoldenbg. u. Fehmarn	4	333	99	10	1381	379	6			1		
702a Ostholst. Hügelland NW	166	12667	4100	182	15986	7066	79	11200	5055	7	1882	926
702b Ostholst. Hügelland SO	197	15775	4854	164	16076	6181	66	9605	4288	8	3066	1248
750 Westmeckl. Hügelland	25	2052	599	22	3209	844	5	867	277	-	-	-

Land Regierungsbezirk Kreis	Darunter (Sp.22) Betriebe mit Dauergrünland von ... bis unter ... ha									
	100 - 200			200 - 300			300 - 500			
	Be- triebe	LF	Dauer- grünl. ha	Be- triebe	LF	Dauer- grünl. ha	Be- triebe	LF	Dauer- grünl. ha	
	25	26	27	28	29	30	31	32	33	
694 Barmst.-Kisdorfer Geest	4	849	577	-	-	-	-	-	-	
695 Hamburger Ring	2	-	-	2	-	-	1	-	-	
696 Lauenburger Geest	-	-	-	-	-	-	-	-	-	
HNR Vorgeest	37	-	-	-	-	-	2	-	-	
697 Schleswiger Vorgeest	24	-	-	-	-	-	1	-	-	
698 Holsteinische Vorgeest	13	-	-	-	-	-	1	-	-	
760 Südmeckl. Niederungen	-	-	-	-	-	-	-	-	-	
HNR Hügelland	16	-	-	2	-	-	-	-	-	
700 Angeln	1	-	-	-	-	-	-	-	-	
701 Schwansen, Dän. Wohld	1	-	-	-	-	-	-	-	-	
703 Nordoldenbg. u. Fehmarn	1	-	-	-	-	-	-	-	-	
702a Ostholst. Hügelland NW	7	1882	926	-	-	-	-	-	-	
702b Ostholst. Hügelland SO	6	-	-	2	-	-	-	-	-	
750 Westmeckl. Hügelland	-	-	-	-	-	-	-	-	-	

7 T Landwirtschaftliche Betriebe mit Getreideanbau Mai 2003 nach Größenklassen der Getreidefläche \*)

Land	Regierungsbezirk	Kreis	Insgesamt		Davon Betriebe mit Getreidefläche von ... bis unter ... ha									
					0,01 - 5			5 - 10			10 - 20			
			Be-	Acker-	Ge-	Be-	Acker-	Ge-	Be-	Acker-	Ge-	Be-	Acker-	Ge-
			triebe	fläche	treide-	triebe	fläche	treide-	triebe	fläche	treide-	triebe	fläche	treide-
1	2	3	4	5	6	7	8	9	10	11	12			
01	Schleswig-Holstein		8969	581393	327833	1022	13657	3177	1360	30495	9908	2069	67394	29589
HNR	Marsch		1306	84339	54905	91	702	277	128	2012	934	261	7081	3852
681	Nordfries. Marschinseln		82	4324	3071	5	21	17	10	122	66	14	285	201
682	Nordfries. Marsch		291	21421	14378	24	124	67	32	424	233	51	1334	762
683	Eiderstädter Marsch		132	8174	5483	9	53	35	14	180	101	27	590	386
684	Dithmarscher Marsch		507	36238	22604	24	166	67	36	650	268	93	2996	1425
671	Holstein. Elbmarschen		294	14182	9369	29	338	91	36	637	266	76	1877	1078
HNR	Hohe Geest		2220	93860	45129	429	6018	1348	493	10813	3607	597	19143	8317
680	Nordfries. Geestinseln		88	2092	1186	27	164	78	18	251	137	28	682	401
690	Lecker Geest		169	7541	3372	31	546	108	30	760	220	55	1735	772
691	Bredstedt-Husumer Geest		296	11592	5544	60	836	191	73	1587	527	73	2464	1015
692	Eider-Treene-Niederung		82	2517	1022	26	454	85	28	666	192	19	720	277
693	Heide-Itzehoer Geest		770	30219	12704	155	2691	500	201	4948	1476	215	7288	2939
694	Barmst.-Kisdorfer Geest		321	12028	5912	55	558	166	77	1436	566	91	2769	1251

Land	Regierungsbezirk	Kreis	Davon Betriebe mit Getreidefläche von ... bis unter ... ha											
			20 - 30			30 - 50			50 - 100			100 und mehr		
			Be-	Acker-	Ge-	Be-	Acker-	Ge-	Be-	Acker-	Ge-	Be-	Acker-	Ge-
			triebe	fläche	treide-	triebe	fläche	treide-	triebe	fläche	treide-	triebe	fläche	treide-
13	14	15	16	17	18	19	20	21	22	23	24			
01	Schleswig-Holstein		1251	61412	30599	1406	95013	54172	1188	130605	81396	673	182816	118994
HNR	Marsch		212	9049	5179	258	15765	10144	247	24848	16748	109	24882	17771
681	Nordfries. Marschinseln		15	568	372	23	1245	953	11	1111	804	4	972	658
682	Nordfries. Marsch		32	1363	790	43	2529	1661	73	7131	4764	36	8516	6100
683	Eiderstädter Marsch		21	905	493	25	1538	949	24	2524	1703	12	2384	1817
684	Dithmarscher Marsch		90	4212	2236	114	7256	4496	105	10935	7171	45	10023	6941
671	Holstein. Elbmarschen		54	2001	1287	53	3196	2085	34	3146	2305	12	2988	2256
HNR	Hohe Geest		269	13791	6579	254	18016	9593	138	15487	9204	40	10593	6481
680	Nordfries. Geestinseln		7			5	372	208	3			-	-	-
690	Lecker Geest		21	1357	531	21	1442	776	7			4		
691	Bredstedt-Husumer Geest		39	1882	948	30	2019	1135	17	1907	1166	4	897	563
692	Eider-Treene-Niederung		2			5	357	225	1			1		
693	Heide-Itzehoer Geest		92	4902	2260	69	5240	2491	34	3805	2262	4	1345	776
694	Barmst.-Kisdorfer Geest		41	2046	987	34	2257	1271	19	1889	1099	4	1074	572

Land	Regierungsbezirk	Kreis	Darunter (Sp.22) Betriebe mit Getreidefläche von ... bis unter ... ha											
			100 - 200			200 - 300			300 - 500			500 - 1000		
			Be-	Acker-	Ge-	Be-	Acker-	Ge-	Be-	Acker-	Ge-	Be-	Acker-	Ge-
			triebe	fläche	treide-	triebe	fläche	treide-	triebe	fläche	treide-	triebe	fläche	treide-
25	26	27	28	29	30	31	32	33	34	35	36			
01	Schleswig-Holstein		520	105717	68533	86	32534	20832	51	29278	19104	14	12139	8477
HNR	Marsch		91	16743	11599	10	3219	2325	5	2494	1900	3	2426	1948
681	Nordfries. Marschinseln		3			1			-			-		
682	Nordfries. Marsch		31	5672	4024	1			3			1		
683	Eiderstädter Marsch		11			-			1			-		
684	Dithmarscher Marsch		37	6916	4560	6			1			1		
671	Holstein. Elbmarschen		9	1579	1221	2			-			1		
HNR	Hohe Geest		33	7554	4618	5			2			-		
680	Nordfries. Geestinseln		-			-			-			-		
690	Lecker Geest		4			-			-			-		
691	Bredstedt-Husumer Geest		4	897	563	-			-			-		
692	Eider-Treene-Niederung		1			-			-			-		
693	Heide-Itzehoer Geest		2			2			-			-		
694	Barmst.-Kisdorfer Geest		3			1			-			-		

\*) Getreideanbau einschl. Körnermais und Corn-Cob-Mix

Noch: 7 T Landwirtschaftliche Betriebe mit Getreideanbau Mai 2003 nach Größenklassen der Getreidefläche \*)

Land Regierungsbezirk Kreis	Insgesamt			Davon Betriebe mit Getreidefläche von ... bis unter ... ha								
				0,01 - 5			5 - 10			10 - 20		
	Be- triebe	Acker- fläche	Ge- treide- fläche ha	Be- triebe	Acker- fläche	Ge- treide- fläche ha	Be- triebe	Acker- fläche	Ge- treide- fläche ha	Be- triebe	Acker- fläche	Ge- treide- fläche ha
1	2	3	4	5	6	7	8	9	10	11	12	
695 Hamburger Ring	328	15300	8621	63	665	185	53	859	395	81	2213	1139
696 Lauenburger Geest	166	12570	6767	12	104	35	13	305	96	35	1272	523
HNR Vorgeest	1452	71754	28992	221	4177	695	351	10242	2530	411	16569	5761
697 Schleswiger Vorgeest	728	33738	12036	125	2327	389	206	6708	1470	205	8670	2849
698 Holsteinische Vorgeest	657	33490	14765	91	1793	295	137			184	7115	2599
760 Südmeckl. Niederungen	67	4527	2192	5	57	12	8			22	784	313
HNR Hügelland	3991	331440	198808	281	2760	857	388	7429	2837	800	24601	11660
700 Angeln	734	49461	29379	51	590	153	79	1665	588	140	4674	1993
701 Schwansen, Dän. Wohld	484	42506	24099	33	536	106	65	1275	462	130	4325	1869
703 Nordoldenbg. u. Fehmarn	276	28321	19849	11	49	33	16	129	115	27	628	389
702a Ostholst. Hügelland NW	895	71226	41075	81	659	249	104	2099	762	289	6697	3062
702b Ostholst. Hügelland SO	1433	122283	74644	93	781	278	117	2072	859	275	7626	4073
750 Westmeckl. Hügelland	169	17642	9763	12	146	38	7	189	50	19	650	274

Land Regierungsbezirk Kreis	Davon Betriebe mit Getreidefläche von ... bis unter ... ha											
	20 - 30			30 - 50			50 - 100			100 und mehr		
	Be- triebe	Acker- fläche	Ge- treide- fläche ha	Be- triebe	Acker- fläche	Ge- treide- fläche ha	Be- triebe	Acker- fläche	Ge- treide- fläche ha	Be- triebe	Acker- fläche	Ge- treide- fläche ha
13	14	15	16	17	18	19	20	21	22	23	24	
695 Hamburger Ring	44	1974	1072	52	3466	2015	20	2419	1418	15	3703	2398
696 Lauenburger Geest	23	1268	569	38	2863	1472	37	4162	2510	8	2596	1562
HNR Vorgeest	195	10985	4720	164	12582	6094	84	10907	5540	26	6294	3653
697 Schleswiger Vorgeest	96	5634	2285	61	5210	2260	26	3260	1702	9	1928	1081
698 Holsteinische Vorgeest	92	4981	2261	90	6350	3369	48	6246	3127	15		
760 Südmeckl. Niederungen	7	370	173	13	1022	465	10	1401	711	2		
HNR Hügelland	575	27588	14121	730	48651	28341	719	79364	49904	498	141048	91088
700 Angeln	113	5587	2823	164	10546	6369	129	13712	8825	58	12688	8627
701 Schwansen, Dän. Wohld	66	3332	1611	69	4741	2685	57	6514	3947	64	21783	13419
703 Nordoldenbg. u. Fehmarn	24	927	596	50	2772	1936	79	7657	5487	69	16159	11293
702a Ostholst. Hügelland NW	141	7091	3424	166	10588	5701	134	15013	9355	80	29080	18522
702b Ostholst. Hügelland SO	193	8841	4712	267	17714	10365	286	32222	19962	202	53028	34395
750 Westmeckl. Hügelland	38	1810	955	34	2290	1284	34	4247	2329	25	8311	4832

Land Regierungsbezirk Kreis	Darunter (Sp.22) Betriebe mit Getreidefläche von ... bis unter ... ha											
	100 - 200			200 - 300			300 - 500			500 - 1000		
	Be- triebe	Acker- fläche	Ge- treide- fläche ha	Be- triebe	Acker- fläche	Ge- treide- fläche ha	Be- triebe	Acker- fläche	Ge- treide- fläche ha	Be- triebe	Acker- fläche	Ge- treide- fläche ha
25	26	27	28	29	30	31	32	33	34	35	36	
695 Hamburger Ring	13			1			1			-	-	-
696 Lauenburger Geest	6			1			1			-	-	-
HNR Vorgeest	23	5102	2897	2			1			-	-	-
697 Schleswiger Vorgeest	9	1928	1081	-			-			-	-	-
698 Holsteinische Vorgeest	13			2			-			-	-	-
760 Südmeckl. Niederungen	1			-			1			-	-	-
HNR Hügelland	373	76318	49419	69	26848	16891	43	25021	16202	11	9713	6528
700 Angeln	52	9745	6658	4			1			1		
701 Schwansen, Dän. Wohld	43	8873	5604	9	3747	2264	9			2		
703 Nordoldenbg. u. Fehmarn	57	11198	7767	9	3005	2173	3	1956	1353	-	-	-
702a Ostholst. Hügelland NW	49	10478	6463	13	5430	3369	12	7101	4571	5	4471	3080
702b Ostholst. Hügelland SO	154	31437	20235	28			18	9549	6478	2		
750 Westmeckl. Hügelland	18	4587	2692	6			-			1		

\*) Getreideanbau einschl. Körnermais und Corn-Cob-Mix

## 8 T Landwirtschaftliche Betriebe mit Kartoffelanbau Mai 2003 nach Größenklassen der Kartoffelfläche

Schl. Nr.	Land Regierungsbezirk Kreis	Insgesamt			Davon Betriebe mit Kartoffelfläche von ... bis unter ... ha								
					0,01 - 1			1 - 5			5 - 10		
		Be- triebe	Acker- fläche ha	Kar- toffel- fläche ha	Be- triebe	Acker- fläche ha	Kar- toffel- fläche ha	Be- triebe	Acker- fläche ha	Kar- toffel- fläche ha	Be- triebe	Acker- fläche ha	Kar- toffel- fläche ha
		1	2	3	4	5	6	7	8	9	10	11	12
01	Schleswig-Holstein	610	40498	5809	147	4256	56	214	10057	531	95	6626	671
HNR	Marsch	120	13072	2248	7	321	2	28	2540	92	30	2215	231
681	Nordfries. Marschinseln	9	1184	130	1	-	-	2	-	-	2	-	-
682	Nordfries. Marsch	6	-	-	-	-	-	1	-	-	-	-	-
683	Eiderstedter Marsch	7	548	69	1	-	-	2	-	-	2	-	-
684	Dithmarscher Marsch	96	9797	1866	3	128	1	23	-	-	26	1973	196
671	Holstein. Elbmarschen	2	-	-	2	-	-	-	-	-	-	-	-
HNR	Hohe Geest	181	7834	978	38	694	15	86	2823	201	28	1918	188
680	Nordfries. Geestinseln	16	364	21	5	46	2	11	318	19	-	-	-
690	Lecker Geest	6	-	-	1	-	-	2	-	-	-	-	-
691	Bredstadt-Musumer Geest	17	814	80	3	21	1	8	-	-	4	553	23
692	Eider-Traene-Niederung	2	-	-	1	-	-	1	-	-	-	-	-
693	Heide-Itzehoe Geest	71	2953	385	11	268	5	35	1303	94	10	-	-
694	Barmst.-Kisdorfer Geest	21	890	113	8	299	3	7	259	12	5	-	-
695	Hamburger Ring	31	1254	145	7	26	3	16	459	32	4	180	26
696	Lauenburger Geest	17	1279	153	2	-	-	6	247	11	5	497	37
HNR	Vorgeest	139	9463	1702	33	1123	13	39	1454	83	19	1209	135
697	Schleswiger Vorgeest	32	1304	182	11	255	3	11	388	25	3	71	18
698	Holsteinische Vorgeest	76	6122	1265	14	503	7	22	828	49	9	685	60
760	Südmeckl. Niederungen	31	2037	255	8	365	3	6	238	9	7	453	56
HNR	Hügelland	170	10129	881	69	2118	26	61	3240	154	18	1285	117
700	Angeln	26	1221	113	9	207	2	11	-	-	1	-	-
701	Schwansen, Dän. Wohld	26	2140	240	9	275	4	6	179	17	5	266	35
703	Nordoldenbg. u. Fehmarn	10	1583	39	4	691	1	4	-	-	1	-	-
702a	Ostholst. Hügelland NW	38	1241	73	21	465	9	12	424	24	3	-	-
702b	Ostholst. Hügelland SO	62	3567	388	22	364	7	26	1698	65	7	500	42
750	Westmeckl. Hügelland	8	377	28	4	117	2	2	-	-	1	-	-

Schl. Nr.	Land Regierungsbezirk Kreis	Davon Betriebe mit Kartoffelfläche von ... bis unter ... ha											
		10 - 20			20 - 30			30 - 50			50 und mehr		
		Be- triebe	Acker- fläche ha	Kar- toffel- fläche ha	Be- triebe	Acker- fläche ha	Kar- toffel- fläche ha	Be- triebe	Acker- fläche ha	Kar- toffel- fläche ha	Be- triebe	Acker- fläche ha	
		13	14	15	16	17	18	19	20	21	22	23	24
01	Schleswig-Holstein	77	6500	1058	34	4532	806	22	2990	787	21	5537	1899
HNR	Marsch	16	1366	216	16	2436	389	11	1449	420	12	2746	898
681	Nordfries. Marschinseln	1	-	-	2	-	-	-	-	-	1	-	-
682	Nordfries. Marsch	-	-	-	3	289	75	-	-	-	2	-	-
683	Eiderstedter Marsch	-	-	-	2	-	-	-	-	-	-	-	-
684	Dithmarscher Marsch	15	-	-	9	1396	224	11	1449	420	9	2231	743
671	Holstein. Elbmarschen	-	-	-	-	-	-	-	-	-	-	-	-
HNR	Hohe Geest	22	1473	313	2	-	-	3	457	94	2	-	-
680	Nordfries. Geestinseln	-	-	-	-	-	-	-	-	-	-	-	-
690	Lecker Geest	1	-	-	1	-	-	1	-	-	-	-	-
691	Bredstadt-Musumer Geest	2	-	-	-	-	-	-	-	-	-	-	-
692	Eider-Traene-Niederung	-	-	-	-	-	-	-	-	-	-	-	-
693	Heide-Itzehoe Geest	14	854	190	1	-	-	-	-	-	-	-	-
694	Barmst.-Kisdorfer Geest	-	-	-	-	-	-	-	-	-	1	-	-
695	Hamburger Ring	2	-	-	-	-	-	2	-	-	-	-	-
696	Lauenburger Geest	3	255	50	-	-	-	-	-	-	1	-	-
HNR	Vorgeest	23	2007	308	13	1411	294	8	1084	274	4	1175	594
697	Schleswiger Vorgeest	4	283	46	1	-	-	2	-	-	-	-	-
698	Holsteinische Vorgeest	13	1190	178	9	1080	204	5	661	173	4	1175	594
760	Südmeckl. Niederungen	6	534	85	3	-	-	1	-	-	-	-	-
HNR	Hügelland	16	1654	221	3	-	-	-	-	-	3	-	-
700	Angeln	4	179	52	1	-	-	-	-	-	-	-	-
701	Schwansen, Dän. Wohld	3	372	42	2	-	-	-	-	-	1	-	-
703	Nordoldenbg. u. Fehmarn	1	-	-	-	-	-	-	-	-	-	-	-
702a	Ostholst. Hügelland NW	2	-	-	-	-	-	-	-	-	-	-	-
702b	Ostholst. Hügelland SO	5	-	-	-	-	-	-	-	-	2	-	-
750	Westmeckl. Hügelland	1	-	-	-	-	-	-	-	-	-	-	-



9 T Landwirtschaftliche Betriebe mit Zuckerrübenanbau Mai 2003 nach Größenklassen der Zuckerrübenfläche

Schl. Nr.	Land Regierungsbezirk Kreis	Insgesamt			Davon Betriebe mit Zuckerrübenfläche von ... bis unter ... ha								
					0,01 - 1			1 - 5			5 - 10		
		Be- triebe	Acker- fläche ha	Zucker- rüben- fläche ha	Be- triebe	Acker- fläche ha	Zucker- rüben- fläche ha	Be- triebe	Acker- fläche ha	Zucker- rüben- fläche ha	Be- triebe	Acker- fläche ha	Zucker- rüben- fläche ha
		1	2	3	4	5	6	7	8	9	10	11	12
01	Schleswig-Holstein	1008	133602	12557	5	100	2	292	17814	950	356	31829	2481
HNR	Marsch	215	18589	2000	1			44	2088	149	109	8236	742
681	Nordfries. Marschinseln	1			-	-	-	-	-	-	1		
682	Nordfries. Marsch	14	1400	111	-	-	-	4	271	16	7		
683	Eiderstedter Marsch	4			-	-	-	-	-	-	2		
684	Dithmarscher Marsch	196	16576	1821	1			40	1818	134	99	7220	670
HNR	Hohe Geest	235	19487	2312	-	-	-	93	4223	291	75	5617	536
690	Lecker Geest	2			-	-	-	-	-	-	1		
691	Bredstedt-Husumer Geest	11	920	100	-	-	-	4	216	11	2		
692	Eider-Treene-Niederung	4			-	-	-	1			1		
693	Heide-Itzehoeer Geest	147	9740	1455	-	-	-	57	2018	179	46	2776	337
694	Barst.-Kisdorfer Geest	11	772	85	-	-	-	5			5	276	31
695	Hamburger Ring	4	865	121	-	-	-	1			1		
696	Lauenburger Geest	56	6771	490	-	-	-	25	1738	83	19	2183	134
HNR	Vorgeest	70	6825	643	-	-	-	30	1710	96	21	1684	148
697	Schleswiger Vorgeest	14	1274	111	-	-	-	6	347	15	4		
698	Holsteinische Vorgeest	49	4517	494	-	-	-	19			16	1198	107
760	Südmeckl. Niederungen	7	1035	39	-	-	-	5			1		
HNR	Hügelland	488	88701	7602	4			125	9793	413	151	16292	1056
700	Angeln	114	14112	1363	-	-	-	22	1735	81	46	4371	323
701	Schwansen, Dän. Wohld	50	15252	1666	1			6	387	19	8	796	58
703	Nordoldenbg. u. Fehwarrn	24	4116	274	-	-	-	6	622	23	9	1097	70
702a	Ostholst. Hügelland NW	96	19886	1681	-	-	-	32	2371	103	26	2452	177
702b	Ostholst. Hügelland SO	171	27524	1912	3			55	4255	173	52	6555	360
750	Westmeckl. Hügelland	33	7811	707	-	-	-	4	422	14	10	1021	67

Schl. Nr.	Land Regierungsbezirk Kreis	Davon Betriebe mit Zuckerrübenfläche von ... bis unter ... ha											
		10 - 20			20 - 30			30 - 50			50 und mehr		
		Be- triebe	Acker- fläche ha	Zucker- rüben- fläche ha	Be- triebe	Acker- fläche ha	Zucker- rüben- fläche ha	Be- triebe	Acker- fläche ha	Zucker- rüben- fläche ha	Be- triebe	Acker- fläche ha	Zucker- rüben- fläche ha
		13	14	15	16	17	18	19	20	21	22	23	24
01	Schleswig-Holstein	207	28806	2805	60	12954	1449	54	19427	2105	34	22672	2765
HNR	Marsch	41	4244	529	13			7	1759	266	-	-	-
681	Nordfries. Marschinseln	-	-	-	-	-	-	-	-	-	-	-	-
682	Nordfries. Marsch	3			-	-	-	-	-	-	-	-	-
683	Eiderstedter Marsch	1			-	-	-	1			-	-	-
684	Dithmarscher Marsch	37	3649	470	13			6			-	-	-
HNR	Hohe Geest	44	4177	602	11	1705	255	7			5		
690	Lecker Geest	-	-	-	1			-	-	-	-	-	-
691	Bredstedt-Husumer Geest	4	368	50	1			-	-	-	-	-	-
692	Eider-Treene-Niederung	2			-	-	-	-	-	-	-	-	-
693	Heide-Itzehoeer Geest	28	2171	382	8	1114	181	6			2		
694	Barst.-Kisdorfer Geest	-	-	-	-	-	-	1			-	-	-
695	Hamburger Ring	1			-	-	-	-	-	-	1		
696	Lauenburger Geest	9	1478	129	1			-	-	-	2		
HNR	Vorgeest	11	1974	149	6			1			1		
697	Schleswiger Vorgeest	3			1			-	-	-	-	-	-
698	Holsteinische Vorgeest	7	1062	92	5	777	117	1			1		
760	Südmeckl. Niederungen	1			-	-	-	-	-	-	-	-	-
HNR	Hügelland	111	18411	1525	30	8073	743	39	16088	1530	28		
700	Angeln	32	4004	437	7	1404	170	4	1108	150	3	1489	201
701	Schwansen, Dän. Wohld	14	2622	204	6	1261	145	5			10	7615	1020
703	Nordoldenbg. u. Fehwarrn	5	828	62	3			1			-	-	-
702a	Ostholst. Hügelland NW	16	2742	236	5	1696	120	7	2470	267	10	8154	778
702b	Ostholst. Hügelland SO	39	6930	508	6	2001	155	13	6005	494	3		
750	Westmeckl. Hügelland	5	1285	77	3			9	3500	356	2		

11 T Landwirtschaftliche Betriebe mit Anbau von Ölfrüchten 2003 nach Größenklassen der Ölf Fruchtfläche \*)

Land	Regierungsbezirk	Kreis	Davon Betriebe mit Ölf Fruchtfläche von ... bis unter ... ha											
			Insgesamt			0,01 - 1			1 - 5			5 - 10		
			Be- triebe	Acker- fläche	Öf- frucht- fläche	Be- triebe	Acker- fläche	Öf- frucht- fläche	Be- triebe	Acker- fläche	Öf- frucht- fläche	Be- triebe	Acker- fläche	Öf- frucht- fläche
			1	2	3	4	5	6	7	8	9	10	11	12
01	Schleswig-Holstein		5116	449413	103011	6	250	3	767	24274	2590	1323	60416	9527
HNR	Marsch		636	52559	9686	-	-	-	107	4164	364	200	9761	1452
681	Nordfries. Marschinseln		51	3616	655	-	-	-	8	310	31	17	771	130
682	Nordfries. Marsch		214	19187	4131	-	-	-	29	826	105	45	1792	327
683	Eiderstädter Marsch		72	5736	1201	-	-	-	10	357	32	21	979	150
684	Dithmarscher Marsch		131	13274	1611	-	-	-	24	1510	87	55	3785	401
671	Holstein. Elbmarschen		168	10747	2087	-	-	-	36	1161	108	62	2435	444
HNR	Hohe Geest		993	61449	12906	1	-	-	252	-	-	312	14014	2218
680	Nordfries. Geestinseln		23	1125	239	-	-	-	8	196	27	8	319	64
690	Lecker Geest		97	5569	1072	-	-	-	29	797	102	26	1258	192
691	Bradstedt-Husumer Geest		149	7502	1502	-	-	-	41	1194	136	59	2434	420
692	Eider-Treene-Niederung		24	1003	185	-	-	-	10	257	27	9	329	59
693	Heide-Itzehoer Geest		298	16996	2808	-	-	-	97	3369	329	115	5722	799
694	Barmst.-Kisdorfer Geest		131	7101	1587	1	-	-	40	1081	130	37	1504	259

Land	Regierungsbezirk	Kreis	Davon Betriebe mit Ölf Fruchtfläche von ... bis unter ... ha											
			10 - 20			20 - 30			30 - 50			50 und mehr		
			Be- triebe	Acker- fläche	Öf- frucht- fläche	Be- triebe	Acker- fläche	Öf- frucht- fläche	Be- triebe	Acker- fläche	Öf- frucht- fläche	Be- triebe	Acker- fläche	Öf- frucht- fläche
			13	14	15	16	17	18	19	20	21	22	23	24
01	Schleswig-Holstein		1470	97911	20598	615	63209	14792	550	79734	20579	385	123620	34923
HNR	Marsch		178	13179	2537	78	9302	1857	53	9406	1921	20	6668	1555
681	Nordfries. Marschinseln		16	1007	213	6	671	141	4	857	140	-	-	-
682	Nordfries. Marsch		68	4657	997	34	3779	813	29	4778	1061	9	3354	827
683	Eiderstädter Marsch		17	1245	251	15	1663	368	5	690	178	4	801	223
684	Dithmarscher Marsch		31	3139	425	9	1833	205	8	1783	263	4	1223	231
671	Holstein. Elbmarschen		46	3130	651	14	1436	330	7	1297	280	3	1290	273
HNR	Hohe Geest		256	16484	3388	87	8107	2078	60	8107	2198	25	7145	2183
680	Nordfries. Geestinseln		3	-	-	3	-	-	1	-	-	-	-	-
690	Lecker Geest		29	1824	368	9	881	209	3	-	-	1	-	-
691	Bradstedt-Husumer Geest		32	1912	419	9	778	205	7	-	-	1	-	-
692	Eider-Treene-Niederung		2	-	-	3	-	-	-	-	-	-	-	-
693	Heide-Itzehoer Geest		56	4169	706	17	1780	408	11	-	-	2	-	-
694	Barmst.-Kisdorfer Geest		33	1913	418	8	672	199	8	1045	263	4	883	317

Land	Regierungsbezirk	Kreis	Darunter (Sp.22) Betriebe mit Ölf Fruchtfläche von ... bis unter ... ha											
			50 - 100			100 - 200			200 - 300			300 - 500		
			Be- triebe	Acker- fläche	Öf- frucht- fläche	Be- triebe	Acker- fläche	Öf- frucht- fläche	Be- triebe	Acker- fläche	Öf- frucht- fläche	Be- triebe	Acker- fläche	Öf- frucht- fläche
			25	26	27	28	29	30	31	32	33	34	35	36
01	Schleswig-Holstein		268	62209	17786	106	51920	14238	7	-	-	4	-	-
HNR	Marsch		16	3956	968	4	2712	587	-	-	-	-	-	-
681	Nordfries. Marschinseln		-	-	-	-	-	-	-	-	-	-	-	-
682	Nordfries. Marsch		6	-	-	3	-	-	-	-	-	-	-	-
683	Eiderstädter Marsch		4	801	223	-	-	-	-	-	-	-	-	-
684	Dithmarscher Marsch		4	1223	231	-	-	-	-	-	-	-	-	-
671	Holstein. Elbmarschen		2	-	-	1	-	-	-	-	-	-	-	-
HNR	Hohe Geest		20	-	-	4	-	-	1	-	-	-	-	-
680	Nordfries. Geestinseln		-	-	-	-	-	-	-	-	-	-	-	-
690	Lecker Geest		1	-	-	-	-	-	-	-	-	-	-	-
691	Bradstedt-Husumer Geest		1	-	-	-	-	-	-	-	-	-	-	-
692	Eider-Treene-Niederung		-	-	-	-	-	-	-	-	-	-	-	-
693	Heide-Itzehoer Geest		2	-	-	-	-	-	-	-	-	-	-	-
694	Barmst.-Kisdorfer Geest		3	-	-	1	-	-	-	-	-	-	-	-

Noch:11 T Landwirtschaftliche Betriebe mit Anbau von Ölfrüchten 2003 nach Größenklassen der Ölf Fruchtfläche \*)

Land	Regierungsbezirk	Kreis	Insgesamt			Davon Betriebe mit Ölf Fruchtfläche von ... bis unter ... ha								
						0,01 - 1			1 - 5			5 - 10		
			Be- triebe	Acker- fläche ha	Öl- frucht- fläche ha	Be- triebe	Acker- fläche ha	Öl- frucht- fläche ha	Be- triebe	Acker- fläche ha	Öl- frucht- fläche ha	Be- triebe	Acker- fläche ha	Öl- frucht- fläche ha
			1	2	3	4	5	6	7	8	9	10	11	12
695	Hamburger Ring		136	10538	2458	-	-	-	19	492	63	31	1386	228
696	Lauenburger Geest		135	11615	3055	-	-	-	8	202	26	27	1063	197
HNR	Vorgeest		623	43360	7956	-	-	-	131	4368	449	206	10699	1477
697	Schleswiger Vorgeest		303	19823	3648	-	-	-	63	-	-	107	5552	754
698	Holsteinische Vorgeest		294	20920	3838	-	-	-	65	1947	224	91	4575	663
760	Südmeckl. Niederungen		26	2617	470	-	-	-	3	-	-	8	571	60
HNR	Hügelland		2864	292045	72464	5	-	-	277	-	-	605	25942	4380
700	Angeln		524	43160	9300	2	-	-	70	-	-	127	6202	937
701	Schwansen, Dän. Wohld		320	36779	8392	-	-	-	42	1299	150	79	3468	568
703	Nordoldenbg. u. Fehmarn		196	24126	6150	-	-	-	9	277	28	21	897	144
702a	Ostholst. Hügelland NW		617	62777	14859	1	-	-	70	-	-	156	6788	1133
702b	Ostholst. Hügelland SO		1064	109417	29166	2	-	-	78	-	-	205	7856	1465
750	Westmeckl. Hügelland		143	15787	4597	-	-	-	8	195	22	17	733	131

Land	Regierungsbezirk	Kreis	Davon Betriebe mit Ölf Fruchtfläche von ... bis unter ... ha											
			10 - 20			20 - 30			30 - 50			50 und mehr		
			Be- triebe	Acker- fläche ha	Öl- frucht- fläche ha	Be- triebe	Acker- fläche ha	Öl- frucht- fläche ha	Be- triebe	Acker- fläche ha	Öl- frucht- fläche ha	Be- triebe	Acker- fläche ha	Öl- frucht- fläche ha
			13	14	15	16	17	18	19	20	21	22	23	24
695	Hamburger Ring		52	3333	727	15	1397	347	11	1615	386	8	2315	705
696	Lauenburger Geest		49	3015	694	23	2037	562	19	2616	727	9	2681	851
HNR	Vorgeest		186	13256	2615	56	6946	1354	29	4465	1050	15	3627	1011
697	Schleswiger Vorgeest		86	5889	1215	30	3223	726	15	2414	570	2	-	-
698	Holsteinische Vorgeest		92	6785	1288	21	3024	493	14	2051	480	11	2538	690
760	Südmeckl. Niederungen		8	583	112	5	698	134	-	-	-	2	-	-
HNR	Hügelland		850	54991	12058	394	38776	9503	408	57756	15409	325	106180	30174
700	Angeln		173	11944	2550	76	8147	1823	51	7724	1935	25	6634	1818
701	Schwansen, Dän. Wohld		103	7392	1427	22	2173	528	36	5597	1449	38	16851	4270
703	Nordoldenbg. u. Fehmarn		61	3967	887	33	3439	762	42	6646	1608	30	8900	2722
702a	Ostholst. Hügelland NW		177	11645	2453	84	8055	2022	68	8835	2479	61	25211	6522
702b	Ostholst. Hügelland SO		293	17796	4157	155	15213	3786	186	25707	7033	145	40968	12470
750	Westmeckl. Hügelland		43	2248	584	24	1749	582	25	3247	906	26	7615	2372

Land	Regierungsbezirk	Kreis	Darunter (Sp.22) Betriebe mit Ölf Fruchtfläche von ... bis unter ... ha											
			50 - 100			100 - 200			200 - 300			300 - 500		
			Be- triebe	Acker- fläche ha	Öl- frucht- fläche ha	Be- triebe	Acker- fläche ha	Öl- frucht- fläche ha	Be- triebe	Acker- fläche ha	Öl- frucht- fläche ha	Be- triebe	Acker- fläche ha	Öl- frucht- fläche ha
			25	26	27	28	29	30	31	32	33	34	35	36
695	Hamburger Ring		5	953	303	3	1363	402	-	-	-	-	-	-
696	Lauenburger Geest		8	-	-	-	-	-	1	-	-	-	-	-
HNR	Vorgeest		13	-	-	2	-	-	-	-	-	-	-	-
697	Schleswiger Vorgeest		1	-	-	1	-	-	-	-	-	-	-	-
698	Holsteinische Vorgeest		11	2538	690	-	-	-	-	-	-	-	-	-
760	Südmeckl. Niederungen		1	-	-	1	-	-	-	-	-	-	-	-
HNR	Hügelland		219	50604	14566	96	46719	12912	6	-	-	4	-	-
700	Angeln		22	4702	1375	3	1933	443	-	-	-	-	-	-
701	Schwansen, Dän. Wohld		18	-	-	17	9537	2334	2	-	-	1	-	-
703	Nordoldenbg. u. Fehmarn		23	-	-	6	2992	903	-	-	-	1	-	-
702a	Ostholst. Hügelland NW		34	8727	2427	24	13038	3181	1	-	-	2	-	-
702b	Ostholst. Hügelland SO		104	23210	6817	38	15679	4953	3	2079	700	-	-	-
750	Westmeckl. Hügelland		18	4075	1273	8	3540	1098	-	-	-	-	-	-

Schl. Nr.	Land Regierungsbezirk Kreis	Betriebe mit Viehhaltung insgesamt		Und zwar						
		Be- triebe	GV	Pferden 1)						
				Be- triebe	Pferde		sonst. Viehbestand			Vieh- bestand insg. 3)
					Tiere	GV	Rinder	Schweine	Geflügel	
1	2	3	4	5	6	7	8	9		
01	Schleswig-Holstein	15793	1106698	6550	53050	49222	227943	35004	2845	323304
HNR	Marsch	2225	169898	885	5380	4892	37082	7930	288	54934
681	Nordfries. Marschinseln	163	7790	63	199	183	2162	409	2	3240
682	Nordfries. Marsch	407	33038	150	526	491	5129	3974	2	10305
683	Eiderstädter Marsch	457	36881	219	969	878	13363	219	13	16104
684	Dithmarscher Marsch	590	36631	256	1880	1695	6676	1012	248	11008
671	Holstein. Elbmarschen	608	55558	197	1806	1645	9751	2316	24	14277
HNR	Hohe Geest	5280	394656	2213	18994	17868	87812	4622	391	113013
680	Nordfries. Geestinseln	211		126	888	839	4088	28	8	5344
689	Helgoland	1		-	-	-	-	-	-	-
690	Lecker Geest	325	29354	139	670	615	9469	425	1	10606
691	Bredstedt-Husumer Geest	858	73366	339	1676	1550	20090	987	35	23455
692	Eider-Treene-Niederung	542	58911	156	802	699	11075	132	11	12132
693	Heide-Itzehoer Geest	1754	142264	693	4735	4277	30918	1677	102	37355

Schl. Nr.	Land Regierungsbezirk Kreis	Und zwar (Sp.1)								
		Be- triebe	Schweinen zusammen					Zucht		
			Schweine		sonst. Viehbestand		Vieh- bestand insg. 3)	Be- triebe	Zuchtsauen	
			Tiere	GV	Rinder	Geflügel			Tiere	GV
23	24	25	26	27	28	29	30	31		
01	Schleswig-Holstein	2541	1425368	157497	79334	319	242094	1281	120837	36251
HNR	Marsch	357	270570	29384	10330	17	40895	195	26179	7854
681	Nordfries. Marschinseln	18	10982	978	156	1	1213	12	1804	541
682	Nordfries. Marsch	129	133440	13849	1928	0	16134	78	15391	4617
683	Eiderstädter Marsch	27	12160	1560	1460	5	3116	12	864	259
684	Dithmarscher Marsch	73	42524	4507	1783	2	6666	37	4448	1334
671	Holstein. Elbmarschen	110	71464	8490	5003	9	13766	56	3672	1102
HNR	Hohe Geest	532	209160	22943	24885	106	49094	285	21916	6575
680	Nordfries. Geestinseln	12	3089	310	317	8	726	3	267	80
689	Helgoland	-	-	-	-	-	-	-	-	-
690	Lecker Geest	31	13901	1578	2160	0	3766	16	1778	533
691	Bredstedt-Husumer Geest	78	36667	3816	4859	3	8849	55	5291	1587
692	Eider-Treene-Niederung	31	9678	1007	1797	1	2890	17	1120	336
693	Heide-Itzehoer Geest	177	62512	6857	9622	27	16950	96	6383	1915

Schl. Nr.	Land Regierungsbezirk Kreis	Und zwar (Sp.1)										
		Be- triebe	Schafen 6)							Ge- zu		
			Schafe		sonst. Viehbestand			Vieh- bestand insg. 3)	Be- triebe	Geflügel		sonst. Vieh
			Tiere	GV	Rinder	Schweine	Geflügel			Tiere	GV	
43	44	45	46	47	48	49	50	51	52	53		
01	Schleswig-Holstein	2486	363075	27073	83187	10906	318	126250	3201	2515593	10062	116944
HNR	Marsch	854	220471	16242	36983	3753	47	58281	422	192474	770	14298
681	Nordfries. Marschinseln	83	15982	1191	2064	162	6	3506	42	5617	22	773
682	Nordfries. Marsch	152	45158	3318	3985	1956	2	9368	48	773	3	1457
683	Eiderstädter Marsch	283	61617	4498	15981	311	16	21290	121	4610	18	5203
684	Dithmarscher Marsch	210	77877	5744	8088	355	6	14385	115	136534	546	2696
671	Holstein. Elbmarschen	126	19837	1491	6866	968	17	9732	96	44940	180	4169
HNR	Hohe Geest	688	80489	6087	25676	1217	202	34526	983	305107	1220	43698
680	Nordfries. Geestinseln	60				171	4		58	13173	53	1528
689	Helgoland	1				-	-		-	-	-	-
690	Lecker Geest	42	6329	467	2672	135	0	3337	36	1198	5	2688
691	Bredstedt-Husumer Geest	148	22247	1648	6331	119	5	8303	124	21013	84	7607
692	Eider-Treene-Niederung	84	12916	980	5141	9	2	6294	63	4326	17	3293
693	Heide-Itzehoer Geest	204	19283	1466	6623	339	25	8757	344	137132	548	17443

1) einschl. Ponys und Kleinpferde

2) ohne Ammen- und Mutterkühe

3) gesamter Viehbestand des Betriebes (Pferde, Rinder, Schafe, Schweine und Geflügel)

4) und zur Zucht bestimmte Jungsauen mit 50 kg und mehr Lebendgewicht

5) mit 50 kg und mehr Lebendgewicht einschl. ausgewerzter Zuchttiere

mit Viehhaltung Mai 2003

insgesamt

Betriebe mit													Schl. Nr.
Rindern zusammen						Milchkühen 2)							
Be- triebe	Rinder		sonst. Viehbestand		Vieh- bestand insg. 3)	Be- triebe	Milchkühe		sonst. Viehbestand			Vieh- bestand insg. 3)	
	Tiere	GV	Schweine	Geflügel			Tiere	GV	Rinder oh.Milchk	Schweine	Geflügel		
GV		GV			GV			GV					
10	11	12	13	14	15	16	17	18	19	20	21	22	
10228	1236647	862844	37616	1459	930955	6268	357733	357733	390066	19696	473	779020	01
1424	174835	118610	8995	301	138932	804	42291	42291	51727	3800	19	102675	HNR
108	8115	5415	241	5	6473	47	1730	1730	2088	29	1	4179	681
198	22129	15376	2528	2	19385	120	6159	6159	6910	713	1	14503	682
325	45315	29926	554	15	33949	191	10008	10008	15032	359	4	27376	683
348	36243	24160	1518	252	29605	109	5127	5127	6705	285	2	13204	684
445	63033	43752	4154	28	49521	337	19267	19267	20991	2414	10	43414	671
3742	498270	346538	9312	468	365476	2390	140804	140804	164745	4812	125	313997	HNR
128	-	-	53	7	-	67	2936	2936	3292	50	4	6535	680
1	-	-	-	-	-	-	-	-	-	-	-	-	689
253	39374	26689	537	2	27846	168	10496	10496	11950	411	1	23110	690
668	97514	66268	2241	53	70344	465	26001	26001	34049	1086	26	62044	691
462	81452	56208	739	7	57944	330	21600	21600	29321	396	2	51756	692
1323	185126	129115	3209	269	135078	860	53804	53804	61939	1643	34	118528	693

Betriebe mit												Schl. Nr.
sauen 4)				Mastschweinen 5)								
sonst. Viehbestand			Vieh- bestand insg. 3)	Be- triebe	Mastschweine		sonst. Viehbestand			Vieh- bestand insg. 3)		
Rinder	Schweine oh.Z.sauen	Geflügel			Tiere	GV	Rinder	Schweine oh.Mastschw	Geflügel			
GV			GV			GV						
32	33	34	35	36	37	38	39	40	41	42		
38335	41040	129	118204	1799	574531	91925	53688	43808	223	192655	01	
4763	7006	7	20403	261	98512	15762	7598	7779	11	31754	HNR	
111	173	0	892	7	1463	234	45	218	0	538	681	
722	3603	0	9237	85	39183	6269	1514	4329	0	12278	682	
538	117	2	971	16	6989	1118	703	212	1	2089	683	
1064	1173	1	3817	43	13872	2220	946	1024	1	4309	684	
2328	1941	3	5487	90	37005	5921	4390	1995	9	12541	671	
12664	5739	43	25400	334	77364	12378	15002	6285	70	34402	HNR	
48	56	7	196	9	764	122	212	162	8	589	680	
-	-	0	-	-	-	-	-	-	-	-	689	
1316	225	0	2094	17	4976	796	882	384	0	2081	690	
3095	1131	2	5897	40	9289	1486	2436	1157	1	5190	691	
1119	387	1	1852	20	3072	492	1250	408	1	2174	692	
4304	1687	13	8092	106	23197	3712	5871	1861	6	11652	693	

Betriebe mit													Schl. Nr.
flügel sammen		Legehennen 7)						Schlacht-,Mast- hähnen u.Hühnern 8)		Gänsen, Enten und Truthühnern 9)			
bestand Schweine	Vieh- bestand insg. 3)	Be- triebe	Legehennen		sonst. Viehbestand			Vieh- bestand insg.3)	Be- triebe	Tiere	Be- triebe	Tiere	
			Tiere	GV	Rinder	Schweine	Geflügel oh.Legeh.						
GV		GV			GV								
54	55	56	57	58	59	60	61	62	63	64	65	66	
16739	159102	2755	963568	3854	101858	14324	293	132471	858	1300702	879	112192	01
2433	22446	341	46834	187	11929	2099	10	17623	135	114990	118	28756	HNR
247	1416	39	5516	22	773	247	0	1359	9	16	15	85	681
674	2567	40	648	3	1322	667	0	2368	10	27	8	62	682
268	7129	93	-	-	3926	219	3	-	58	1276	34	237	683
272	5508	90	-	-	2034	255	2	-	33	113269	37	4378	684
972	5826	79	19435	78	3873	711	5	5125	25	402	24	23994	671
2419	51802	828	132603	530	37750	2205	58	44242	278	94346	283	31495	HNR
139	2185	42	11945	48	1096	112	3	1502	3	7	34	686	680
-	-	-	-	-	-	-	-	-	-	-	-	-	689
111	2930	31	484	2	2409	50	0	2570	10	16	10	561	690
177	8397	115	13602	54	7239	177	9	7973	49	306	26	216	691
134	3736	57	-	-	2776	134	1	-	14	45	18	115	692
974	20282	277	19898	80	14453	862	11	16466	114	91313	97	5235	693

6) jeden Alters  
 7) 1/2 Jahr und älter  
 8) einschl. der hierfür bestimmten Küken und sonstige Hähne  
 9) einschl. deren Küken

Schl. Nr.	Land Regierungsbezirk Kreis	Betriebe mit Viehhaltung insgesamt		Und zwar						
		Be- triebe	GV	Be- triebe	Pferden 1)		sonst. Viehbestand			Vieh- bestand insg. 3)
					Pferde		Rinder	Schweine	Geflügel	
					Tiere	GV				
1	2	3	4	5	6	7	8	9		
694	Barmst.-Kisdorfer Geest	616	37225	240	2415	2228	6009	242	17	8690
695	Hamburger Ring	761	33921	432	6825	6691	5338	760	76	13116
696	Lauenburger Geest	212	9901	88	983	968	824	371	141	2315
HNR	Vorgeest	2879	241949	1105	8028	7386	55851	4260	344	68417
697	Schleswiger Vorgeest	1534	145893	540	3351	3056	34892	2606	122	41163
698	Holsteinische Vorgeest	1266	91465	531	4381	4068	20300	1493	222	26164
760	Südmeckl. Niederungen	79	4591	34	296	262	659	162	1	1089
HNR	Hügelland	5409	300195	2347	20648	19077	47199	18191	1821	86940
700	Angeln	961	68735	318	2137	1989	7794	4809	14	14672
701	Schwansen, Dän. Mohld	673	41128	316	2990	2714	8424	1648	494	13397
703	Nordoldenbg. u. Fehmarn	209	5856	118	641	547	1087	918	3	2580
702a	Ostholst. Hügelland NW	1390	78619	621	5721	5200	14569	2922	1079	24031
702b	Ostholst. Hügelland SO	1984	96938	905	8591	8095	14500	7428	229	30418
750	Westmeckl. Hügelland	192	8919	69	568	533	826	466	2	1842

Schl. Nr.	Land Regierungsbezirk Kreis	Schweinen zusammen						Und zwar (Sp.1)		
		Be- triebe	Schweine		sonst. Viehbestand		Vieh- bestand insg. 3)	Be- triebe	Zucht	
			Tiere	GV	Rinder	Geflügel			Zuchtsauen	
									Tiere	GV
23	24	25	26	27	28	29	30	31		
694	Barmst.-Kisdorfer Geest	90	30992	3735	3558	18	7439	46	2543	763
695	Hamburger Ring	65	27914	3041	1825	27	5080	24	2052	616
696	Lauenburger Geest	48	24407	2600	748	20	3395	28	2482	745
HNR	Vorgeest	344	144661	15160	21744	31	37565	189	16210	4863
697	Schleswiger Vorgeest	172	71779	7240	11551	7	19181	98	7985	2396
698	Holsteinische Vorgeest	155	67801	7294	9770	23	17307	87	8086	2426
760	Südmeckl. Niederungen	17	5061	626	423	0	1077	4	139	42
HNR	Hügelland	1308	800997	90010	22375	165	114540	612	56532	16960
700	Angeln	340	264911	30149	4758	39	35231	158	17747	5324
701	Schwansen, Dän. Mohld	135	67083	7227	4807	38	12282	58	5409	1623
703	Nordoldenbg. u. Fehmarn	46	23363	2651	197	1	2962	18	1664	499
702a	Ostholst. Hügelland NW	236	121039	13634	6349	30	20537	122	9752	2926
702b	Ostholst. Hügelland SO	496	297085	33395	5644	53	39883	231	19446	5834
750	Westmeckl. Hügelland	55	27516	2954	620	4	3645	25	2514	754

Schl. Nr.	Land Regierungsbezirk Kreis	Schafen 6)							Und zwar (Sp.1)			
		Be- triebe	Schafe		sonst. Viehbestand			Vieh- bestand insg. 3)	Be- triebe	Geflügel		sonst. Vieh
			Tiere	GV	Rinder	Schweine	Geflügel			Rinder		
										Tiere	GV	
43	44	45	46	47	48	49	50	51	52	53		
694	Barmst.-Kisdorfer Geest	54	3739	282	1440	37	19	1997	139	20370	81	5986
695	Hamburger Ring	74	5926	459	1690	349	6	2694	162	63134	253	3882
696	Lauenburger Geest	21	1405	127	102	58	140	490	57	44761	179	1271
HNR	Vorgeest	263	20672	1561	10242	899	9	13186	496	285221	1141	26581
697	Schleswiger Vorgeest	146	16589	1245	5922	180	6	7506	270	36543	146	16140
698	Holsteinische Vorgeest	110	3930	306	4062	720	3	5396	208	247297	989	9548
760	Südmeckl. Niederungen	7	153	11	258	0	1	284	18	1381	6	894
HNR	Hügelland	681	41443	3183	10286	5036	61	20258	1300	1732791	6931	32368
700	Angeln	85	4905	368	1189	1600	10	3303	189	18238	73	6386
701	Schwansen, Dän. Mohld	87	4753	360	1972	69	7	2646	167	180025	720	5894
703	Nordoldenbg. u. Fehmarn	46	3396	253	343	90	3	779	63	5778	23	705
702a	Ostholst. Hügelland NW	200	14036	1075	3122	1099	17	5967	354	649023	2596	10935
702b	Ostholst. Hügelland SO	240	13057	1022	3363	1979	23	6936	478	860942	3444	7520
750	Westmeckl. Hügelland	23	1296	105	297	200	1	627	49	18785	75	926

1) einschl. Ponys und Kleinpferde  
 2) ohne Ammen- und Mutterkühe  
 3) gesamter Viehbestand des Betriebes (Pferde, Rinder, Schafe, Schweine und Geflügel)  
 4) und zur Zucht bestimmte Jungsauen mit 50 kg und mehr Lebendgewicht  
 5) mit 50 kg und mehr Lebendgewicht einschl. ausgemerzter Zuchttiere

insgesamt

Betriebe mit													Schl. Nr.
Rindern zusammen					Milchkühen 2)								
Be- triebe	Rinder		sonst. Viehbestand		Vieh- bestand insg. 3)	Be- triebe	Milchkühe		sonst. Viehbestand			Vieh- bestand insg. 3)	
	Tiere	GV	Schweine	Geflügel			Tiere	GV	Rinder oh. Milch	Schweine	Geflügel		
10	11	12	13	14	15	16	17	18	19	20	21	22	
424	43239	30899	1313	73	33006	256	13471	13471	13411	959	34	28034	694
377	32149	23477	855	52	26040	188	10026	10026	8606	137	19	19195	695
106	8484	6027	364	6	6594	56	2470	2470	2177	130	5	4796	696
2175	313980	216702	6677	320	226887	1490	88641	88641	104546	4978	243	199677	HNR
1236	196702	134207	3681	90	139723	871	53012	53012	67175	2832	20	123813	697
889	111318	78808	2792	228	83185	596	34658	34658	35914	2088	221	73552	698
50	5960	3687	204	3	3978	23	971	971	1456	59	2	2512	760
2887	249562	180994	12632	369	199660	1584	85997	85997	69048	6106	85	162671	HNR
531	51459	36156	3352	34	40190	322	17364	17364	14713	1800	18	34139	700
374	42492	30107	1663	49	32497	211	13172	13172	12523	1278	13	27116	701
68	3279	2382	187	2	2737	24	1159	1159	717	0	0	1904	703
824	75866	56114	2845	67	60755	479	27536	27536	21083	1441	33	50610	702a
991	69235	50984	4102	208	57584	493	24371	24371	18032	1518	18	44434	702b
99	7231	5252	482	9	5898	55	2395	2395	1980	68	4	4468	750

Betriebe mit													Schl. Nr.	
sauen 4)				Mastschweinen 5)										
sonst. Viehbestand			Vieh- bestand insg. 3)	Be- triebe	Mastschweine		sonst. Viehbestand			Vieh- bestand insg. 3)				
Rinder	Schweine oh. Z. sauen	Geflügel			Tiere	GV	Rinder	Schweine oh. Mastschw.	Geflügel					
GV				32	33	34	35	36	37	38	39	40	41	42
1819	914	3	3550	59	14881	2381	2415	1029	10	5888	694			
569	756	12	1969	52	12043	1927	1478	736	24	4320	695			
395	584	4	1749	31	9142	1463	457	548	20	2506	696			
12067	4249	23	21540	221	43523	6964	14939	4174	12	26406	HNR			
5948	1706	4	10277	97	20445	3271	6648	2134	3	12231	697			
5970	2430	19	10959	107	20013	3202	7867	1904	8	13098	698			
149	112	0	304	17	3065	490	423	136	0	1077	760			
8842	24046	56	50860	1003	355132	56821	16149	25571	131	100093	HNR			
2157	7988	12	15652	279	121329	19413	3606	8716	21	31961	700			
581	1850	3	4105	95	26129	4181	3627	1890	35	9859	701			
102	902	1	1528	35	10670	1707	89	758	1	2627	703			
3185	3898	11	10416	179	51911	8306	4650	4193	25	17538	702a			
2470	8780	26	17404	376	134865	21578	3850	9352	49	35415	702b			
346	629	4	1756	39	10228	1636	327	663	1	2692	750			

Betriebe mit													Schl. Nr.	
flügel sammen		Legehennen 7)						Schlacht-, Mast- hähnen u. Hühnern 8)		Gänsen, Enten und Truthähnern 9)				
bestand Schweine	Vieh- bestand insg. 3)	Be- triebe	Legehennen		sonst. Viehbestand			Vieh- bestand insg. 3)	Be- triebe	Tiere	Be- triebe	Tiere		
			Tiere	GV	Rinder	Schweine	Geflügel oh. Legeh.							
GV		54	55	56	57	58	59	60	61	62	63	64	65	66
274	6919	123	14973	60	5002	270	10	5852	32	1505	36	2006	694	
195	5316	133	26549	106	3646	192	11	4805	44	1031	50	22001	695	
415	2037	50			1128	408	12		12	123	12	675	696	
2059	31486	450	193746	775	23940	1218	80	27458	136	66486	138	7079	HNR	
556	17733	247	19031	76	14153	537	9	15599	76		80	976	697	
1449	12737	187	173493	694	8958	627	70	10913	55		52	6048	698	
54	1017	16	1222	5	828	54	1	946	5	54	6	55	760	
9828	53367	1136	590385	2362	28239	8803	145	43147	309	1024880	340	44862	HNR	
2589	9435	168	15172	61	5697	2356	7	8452	35	1353	35	1127	700	
935	8190	146	51918	208	5359	828	18	6897	38	118698	36	5930	701	
429	1391	55	5529	22	698	310	1	1239	9	29	21	135	703	
1520	16392	304	272522	1090	9124	1280	10	12658	111	341049	98	33275	702a	
4005	16484	420	240105	960	6497	3681	108	12554	103	563593	140	3202	702b	
350	1476	43	5139	21	864	348	1	1347	13	158	10	1193	750	

6) jeden Alters  
 7) 1/2 Jahr und älter  
 8) einschl. der hierfür bestimmten Küken und sonstige Hähne  
 9) einschl. deren Küken

## 52 T Landwirtschaftliche Betriebe mit Rindern Mai 2003 nach Bestandsgrößen

Schl. Nr.	Land Regierungsbezirk Kreis	insgesamt		Davon Betriebe mit ... Rindern ( einschl. Kälbern )					
				1 - 9		10 - 19		20 - 39	
		Be- triebe	Tiere	Be- triebe	Tiere	Be- triebe	Tiere	Be- triebe	Tiere
		1	2	3	4	5	6	7	8
01	Schleswig-Holstein	10228	1236647	1134	5521	833	11798	996	28368
HNR	Marsch	1424	174835	135	632	102	1462	146	4147
681	Nordfries. Marschinseln	108	8115	10	51	22	341	15	416
682	Nordfries. Marsch	198	22129	16	77	15	211	30	885
683	Eiderstädter Marsch	325	45315	34	149	24	329	29	799
684	Dithmarscher Marsch	348	36243	47	232	23	334	48	1337
671	Holstein. Elbmarschen	445	63033	28	123	18	247	24	710
HNR	Hohe Geest	3742	498270	346	1708	277	3895	331	9439
680	Nordfries. Geestinseln	128		12		19	272	10	244
689	Helgoland	1		1		-	-	-	-
690	Lecker Geest	253	39374	19	96	6	86	15	424
691	Bredstedt-Husumer Geest	668	97514	37	194	49	706	50	1451
692	Eider-Traene-Niederung	462	81452	36	180	21	299	29	827
693	Heide-Itzehoer Geest	1323	185126	123	598	82	1131	112	3122

Schl. Nr.	Land Regierungsbezirk Kreis	Davon Betriebe mit ... Rindern ( einschl. Kälbern )					
		40 - 59		60 - 99		100 und mehr	
		Be- triebe	Tiere	Be- triebe	Tiere	Be- triebe	Tiere
		9	10	11	12	13	14
01	Schleswig-Holstein	712	35031	1304	103670	5249	1052259
HNR	Marsch	106	5241	212	16798	723	146555
681	Nordfries. Marschinseln	13	627	19	1537	29	5143
682	Nordfries. Marsch	15	751	26	2023	96	18182
683	Eiderstädter Marsch	15	721	46	3806	177	39511
684	Dithmarscher Marsch	40	1978	57	4430	133	27932
671	Holstein. Elbmarschen	23	1164	64	5002	288	55787
HNR	Hohe Geest	239	11703	433	34506	2116	437019
680	Nordfries. Geestinseln	11	502	20	1577	56	8288
689	Helgoland	-	-	-	-	-	-
690	Lecker Geest	13	617	30	2393	170	35758
691	Bredstedt-Husumer Geest	46	2274	60	4839	426	88050
692	Eider-Traene-Niederung	20	985	35	2848	321	76313
693	Heide-Itzehoer Geest	80	3931	149	11881	777	164463

Schl. Nr.	Land Regierungsbezirk Kreis	Davon (Sp. 13) Betriebe mit ... Rindern ( einschl. Kälbern )							
		100 - 199		200 - 499		500 - 999		1000 und mehr	
		Be- triebe	Tiere	Be- triebe	Tiere	Be- triebe	Tiere	Be- triebe	Tiere
		15	16	17	18	19	20	21	22
01	Schleswig-Holstein	3201	466803	1971	536103	73	44783	4	4570
HNR	Marsch	435	64067	275	74184	12		1	
681	Nordfries. Marschinseln	19	2776	10	2367	-	-	-	-
682	Nordfries. Marsch	65	9657	30		1		-	-
683	Eiderstädter Marsch	84	12509	87	23703	6	3299	-	-
684	Dithmarscher Marsch	84	12133	45	12588	3		1	
671	Holstein. Elbmarschen	183	26992	103		2		-	-
HNR	Hohe Geest	1210	177602	875	239891	30		1	
680	Nordfries. Geestinseln	51	7137	5	1151	-	-	-	-
689	Helgoland	-	-	-	-	-	-	-	-
690	Lecker Geest	90		78	21070	2		-	-
691	Bredstedt-Husumer Geest	228	33301	195	52921	3	1828	-	-
692	Eider-Traene-Niederung	144		165	47188	11	6543	1	
693	Heide-Itzehoer Geest	428	64479	337	92438	12	7546	-	-



Noch: 52 T Landwirtschaftliche Betriebe mit Rindern Mai 2003 nach Bestandsgrößen

Schl. Nr.	Land Regierungsbezirk Kreis	insgesamt		Davon Betriebe mit ... Rindern ( einschl. Kälbern )					
				1 - 9		10 - 19		20 - 39	
		Be- triebe	Tiere	Be- triebe	Tiere	Be- triebe	Tiere	Be- triebe	Tiere
		1	2	3	4	5	6	7	8
694	Barmst.-Kisdorfer Geest	424	43239	48	240	46	648	49	1478
695	Hamburger Ring	377	32149	55	291	45	631	52	1504
696	Lauenburger Geest	106	8484	15	60	9	122	14	389
HNR	Vorgeest	2175	313980	176	815	139	1940	149	4126
697	Schleswiger Vorgeest	1236	196702	80	374	70	991	79	2201
698	Holsteinische Vorgeest	889	111318	92		68		63	1718
760	Südweckl. Niederungen	50	5960	4		1		7	207
HNR	Hügelland	2887	249562	477	2366	315	4501	370	10656
700	Angeln	531	51459	73	373	51	730	66	1952
701	Schwansen, Dän. Wohld	374	42492	47	212	33	472	39	1053
703	Nordoldenbg. u. Fehmarn	68	3279	24	97	8	109	12	320
702a	Ostholst. Hügelland NW	824	75866	114	573	101	1452	90	2616
702b	Ostholst. Hügelland SO	991	69235	208	1066	116	1658	145	4157
750	Westweckl. Hügelland	99	7231	11	45	6	80	18	558

Schl. Nr.	Land Regierungsbezirk Kreis	Davon Betriebe mit ... Rindern ( einschl. Kälbern )					
		40 - 59		60 - 99		100 und mehr	
		Be- triebe	Tiere	Be- triebe	Tiere	Be- triebe	Tiere
		9	10	11	12	13	14
694	Barmst.-Kisdorfer Geest	31	1516	58	4577	192	34780
695	Hamburger Ring	30	1493	63	4932	132	23298
696	Lauenburger Geest	8	385	18	1459	42	6069
HNR	Vorgeest	117	5781	230	18194	1364	283124
697	Schleswiger Vorgeest	64	3139	116	9215	827	180782
698	Holsteinische Vorgeest	46	2325	111	8737	509	97178
760	Südweckl. Niederungen	7	319	3	242	28	5164
HNR	Hügelland	250	12306	429	34172	1046	185561
700	Angeln	47	2293	72	5941	222	40170
701	Schwansen, Dän. Wohld	24	1192	60	4910	171	34653
703	Nordoldenbg. u. Fehmarn	5	267	6	527	13	1959
702a	Ostholst. Hügelland NW	69	3369	117	9265	333	58591
702b	Ostholst. Hügelland SO	90	4439	154	11962	278	45953
750	Westweckl. Hügelland	15	746	20	1567	29	4235

Schl. Nr.	Land Regierungsbezirk Kreis	Davon (Sp. 13) Betriebe mit ... Rindern ( einschl. Kälbern )							
		100 - 199		200 - 499		500 - 999		1000 und mehr	
		Be- triebe	Tiere	Be- triebe	Tiere	Be- triebe	Tiere	Be- triebe	Tiere
		15	16	17	18	19	20	21	22
694	Barmst.-Kisdorfer Geest	134	19359	58	15421	-	-	-	-
695	Hamburger Ring	98		32	8560	2		-	-
696	Lauenburger Geest	37	4927	5	1142	-	-	-	-
HNR	Vorgeest	783	114904	554	150726	26		1	
697	Schleswiger Vorgeest	427	63782	378	103202	22	13798	-	-
698	Holsteinische Vorgeest	337	48471	167	45011	4		1	
760	Südweckl. Niederungen	19	2651	9	2513	-	-	-	-
HNR	Hügelland	773	110230	267	71302	5		1	
700	Angeln	154	22496	68	17674	-	-	-	-
701	Schwansen, Dän. Wohld	95		75		1		-	-
703	Nordoldenbg. u. Fehmarn	11		2		-	-	-	-
702a	Ostholst. Hügelland NW	257	36434	71	18774	4		1	
702b	Ostholst. Hügelland SO	231	33163	47	12790	-	-	-	-
750	Westweckl. Hügelland	25	3281	4	954	-	-	-	-

53 T Landwirtschaftliche Betriebe mit Milchkühen Mai 2003 nach Bestandsgrößen \*)

Schl. Nr.	Land Regierungsbezirk Kreis	Davon Betriebe mit ... Milchkühen											
		Insgesamt		1 - 4		5 - 9		10 - 19		20 - 29		30 - 39	
		Be- triebe	Tiere	Be- triebe	Tiere	Be- triebe	Tiere	Be- triebe	Tiere	Be- triebe	Tiere	Be- triebe	Tiere
		1	2	3	4	5	6	7	8	9	10	11	12
01	Schleswig-Holstein	6268	357733	95	221	80	560	309	4729	579	14254	798	27434
HNR	Marsch	804	42291	15	41	13	99	49	762	84	2029	105	3558
681	Nordfries. Marschinseln	47	1730	3	8	3	25	8	117	6	142	9	293
682	Nordfries. Marsch	120	6159	2		1		11	173	16	374	14	466
683	Eiderstedter Marsch	191	10008	6	16	3	25	7	95	19	451	28	944
684	Dithmarscher Marsch	109	5127	3	10	4	28	11	181	19	453	14	463
671	Holstein. Elbmarschen	337	19267	1		2		12	196	24	609	40	1392
HNR	Hohe Geest	2390	140804	28	63	18	120	90	1343	189	4669	308	10572
680	Nordfries. Geestinseln	67	2936	2		1		4	66	6	145	14	489
690	Lecker Geest	168	10496	1		1		3		15	377	21	735
691	Bradstedt-Husumer Geest	465	26001	2		3		14	195	38	925	70	2422
692	Eider-Traene-Niederung	330	21600	2		-	-	7		16	423	36	1221
693	Heide-Itzehoe Geest	860	53804	7	12	7	50	24	352	70	1704	92	3146
694	Barmst.-Kisdorfer Geest	256	13471	5		2		25	375	20	492	37	1242

Schl. Nr.	Land Regierungsbezirk Kreis	Davon Betriebe mit ... Milchkühen									
		40 - 49		50 - 59		60 - 79		80 - 99		100 und mehr	
		Be- triebe	Tiere	Be- triebe	Tiere	Be- triebe	Tiere	Be- triebe	Tiere	Be- triebe	Tiere
		13	14	15	16	17	18	19	20	21	22
01	Schleswig-Holstein	898	39751	918	49690	1415	96077	668	58397	508	66620
HNR	Marsch	127	5638	109	5879	181	12252	77	6642	44	5391
681	Nordfries. Marschinseln	3	129	8	425	3	213	2		2	
682	Nordfries. Marsch	18	794	10	560	30	2001	15	1119	5	657
683	Eiderstedter Marsch	38	1681	24	1302	35	2351	17	1471	14	1672
684	Dithmarscher Marsch	13	591	9	477	21	1449	11		4	
671	Holstein. Elbmarschen	55	2443	58	3115	92	6238	34	2959	19	2302
HNR	Hohe Geest	342	15146	367	19863	582	39577	257	22449	209	27002
680	Nordfries. Geestinseln	13	543	13	694	12	826	2		-	-
690	Lecker Geest	24	1061	22	1192	46	3090	20	1761	15	2219
691	Bradstedt-Husumer Geest	87	3836	80	4329	97	6604	40	3467	34	4202
692	Eider-Traene-Niederung	44	1958	46	2475	87	5937	52	4561	40	4918
693	Heide-Itzehoe Geest	99	4401	129	7025	238	16133	106	9265	88	11716
694	Barmst.-Kisdorfer Geest	33	1475	41	2198	56	3880	18	1573	19	2211

Schl. Nr.	Land Regierungsbezirk Kreis	Davon (Sp. 21) Betriebe mit ... Milchkühen					
		100 - 199		200 - 499		500 und mehr	
		Be- triebe	Tiere	Be- triebe	Tiere	Be- triebe	Tiere
		23	24	25	26	27	28
01	Schleswig-Holstein	479	58625	28		1	
HNR	Marsch	42		2		-	-
681	Nordfries. Marschinseln	2		-		-	-
682	Nordfries. Marsch	5	657	-		-	-
683	Eiderstedter Marsch	14	1672	-		-	-
684	Dithmarscher Marsch	3		1		-	-
671	Holstein. Elbmarschen	18		1		-	-
HNR	Hohe Geest	198	24355	11	2647	-	-
680	Nordfries. Geestinseln	-	-	-		-	-
690	Lecker Geest	14		1		-	-
691	Bradstedt-Husumer Geest	33		1		-	-
692	Eider-Traene-Niederung	37	4295	3	623	-	-
693	Heide-Itzehoe Geest	83	10484	5	1232	-	-
694	Barmst.-Kisdorfer Geest	19	2211	-		-	-

\*) Ohne Ammen- und Mutterkühe

Noch: 53 T Landwirtschaftliche Betriebe mit Milchkühen Mai 2003 nach Bestandsgrößen \*)

Schl. Nr.	Land Regierungsbezirk Kreis	Insgesamt		Davon Betriebe mit ... Milchkühen									
				1 - 4		5 - 9		10 - 19		20 - 29		30 - 39	
		Be- triebe	Tiere	Be- triebe	Tiere	Be- triebe	Tiere	Be- triebe	Tiere	Be- triebe	Tiere	Be- triebe	Tiere
		1	2	3	4	5	6	7	8	9	10	11	12
695	Hamburger Ring	188	10026	5	11	4	29	9	143	19	474	29	1010
696	Lauenburger Geest	56	2470	4	11	-	-	4		5	129	9	307
HNR	Vorgeest	1490	88641	13	28	13	100	48	722	131	3276	182	6301
697	Schleswiger Vorgeest	871	53012	7	12	8	65	27	400	69	1706	96	3335
698	Holsteinische Vorgeest	596	34658	6	16	4		19		57	1446	81	2791
760	Südweckl. Niederungen	23	971	-	-	1		2		5	124	5	175
HNR	Hügelland	1584	85997	39	89	36	241	122	1902	175	4280	203	7003
700	Angeln	322	17364	9	20	3	27	21	342	31	734	37	1294
701	Schwansen, Dän. Wohld	211	13172	4	7	2		4		18	452	25	896
703	Nordoldenbg. u. Fehmarn	24	1159	-	-	3	18	2		2		4	141
702a	Ostholst. Hügelland NW	479	27536	13	25	9	61	39	607	43	1052	53	1788
702b	Ostholst. Hügelland SO	493	24371	13	37	18	115	47	728	71	1744	75	2573
750	Westweckl. Hügelland	55	2395	-	-	1		9	150	10		9	311

Schl. Nr.	Land Regierungsbezirk Kreis	Davon Betriebe mit ... Milchkühen									
		40 - 49		50 - 59		60 - 79		80 - 99		100 und mehr	
		Be- triebe	Tiere	Be- triebe	Tiere	Be- triebe	Tiere	Be- triebe	Tiere	Be- triebe	Tiere
		13	14	15	16	17	18	19	20	21	22
695	Hamburger Ring	31	1370	26	1418	36	2432	16	1403	13	1736
696	Lauenburger Geest	11	502	10	532	10	675	3		-	-
HNR	Vorgeest	217	9554	222	12050	357	23982	175	15404	132	17224
697	Schleswiger Vorgeest	120	5283	130	7007	225	15099	107	9381	82	10724
698	Holsteinische Vorgeest	96		87	4772	129	8654	67		50	6500
760	Südweckl. Niederungen	1		5	271	3	229	1		-	-
HNR	Hügelland	212	9413	220	11898	295	20266	159	13902	123	17003
700	Angeln	54	2414	46	2490	65	4467	33	2870	23	2706
701	Schwansen, Dän. Wohld	33	1478	32	1724	43	2987	23	2028	27	3538
703	Nordoldenbg. u. Fehmarn	3	139	4	209	3	222	-	-	3	351
702a	Ostholst. Hügelland NW	51	2251	86	4677	105	7182	46	3996	34	5897
702b	Ostholst. Hügelland SO	66	2924	47	2537	69	4744	51	4458	36	4511
750	Westweckl. Hügelland	5	207	5	261	10	664	6	550	-	-

Schl. Nr.	Land Regierungsbezirk Kreis	Davon (Sp. 21) Betriebe mit ... Milchkühen					
		100 - 199		200 - 499		500 und mehr	
		Be- triebe	Tiere	Be- triebe	Tiere	Be- triebe	Tiere
		23	24	25	26	27	28
695	Hamburger Ring	12		1		-	
696	Lauenburger Geest	-		-		-	
HNR	Vorgeest	126	15751	6	1473	-	
697	Schleswiger Vorgeest	79	9911	3	813	-	
698	Holsteinische Vorgeest	47	5840	3	660	-	
760	Südweckl. Niederungen	-		-		-	
HNR	Hügelland	113		9		1	
700	Angeln	23	2706	-		-	
701	Schwansen, Dän. Wohld	25		2		-	
703	Nordoldenbg. u. Fehmarn	3	351	-		-	
702a	Ostholst. Hügelland NW	29		4	1284	1	
702b	Ostholst. Hügelland SO	33	3886	3	625	-	
750	Westweckl. Hügelland	-		-		-	

\*) Ohne Ammen- und Mutterkühe

54 T Landwirtschaftliche Betriebe mit Mastschweinen Mai 2003 nach Bestandsgrößen \*)

Schl. Nr.	Land Regierungsbezirk Kreis	Insgesamt		Davon Betriebe mit ... Mastschweinen							
				1 - 9		10 - 49		50 - 99		100 - 199	
		Be- triebe	Tiere	Be- triebe	Tiere	Be- triebe	Tiere	Be- triebe	Tiere	Be- triebe	Tiere
		1	2	3	4	5	6	7	8	9	10
01	Schleswig-Holstein	1799	574531	303	1231	260	5591	126	9060	207	29985
HNR	Marsch	241	98512	33	110	20	371	11	791	15	2204
681	Nordfries. Marschinseln	7	1463	2		-	-	2		-	-
682	Nordfries. Marsch	85	39183	7		8	124	2		6	883
683	Eiderstedter Marsch	16	6989	4	13	1		1		2	
684	Dithmarscher Marsch	43	13872	12	38	4		1		2	
671	Holstein. Elbmarschen	90	37005	8	21	7	146	5	400	5	704
HNR	Hohe Geest	334	77364	71	299	73	1467	29	2090	36	5167
680	Nordfries. Geestinseln	9	764	6	25	1		-		1	
690	Lecker Geest	17	4976	3	14	3	67	2		1	
691	Bradstedt-Husumer Geest	40	9289	13	49	10	222	4	274	-	-
692	Eider-Treene-Niederung	20	3072	5	20	5	99	2		2	
693	Heide-Itzehoe Geest	106	23197	24	99	23	444	7	513	15	2326
694	Barnst.-Kisdorfer Geest	59	14881	7	26	17	325	8	556	3	466

Schl. Nr.	Land Regierungsbezirk Kreis	Davon Betriebe mit ... Mastschweinen									
		200 - 399		400 - 599		600 - 999		1000 - 1499		1500 und mehr	
		Be- triebe	Tiere	Be- triebe	Tiere	Be- triebe	Tiere	Be- triebe	Tiere	Be- triebe	Tiere
		11	12	13	14	15	16	17	18	19	20
01	Schleswig-Holstein	349	102466	227	111405	213	157690	92	109640	22	47463
HNR	Marsch	59	16542	40	19300	39	28557	21	25294	3	5343
681	Nordfries. Marschinseln	2		1		-	-	-	-	-	-
682	Nordfries. Marsch	20	6119	15	7218	17	12487	10	12165	-	-
683	Eiderstedter Marsch	1		2		3	1974	1		1	
684	Dithmarscher Marsch	7	1908	9	4289	6	4175	1		1	
671	Holstein. Elbmarschen	29	7548	13	6283	13	9921	9		1	
HNR	Hohe Geest	61	17891	19	9323	33	24622	10		2	
680	Nordfries. Geestinseln	-	-	1		-	-	-	-	-	-
690	Lecker Geest	5	1313	-	-	1		2		-	-
691	Bradstedt-Husumer Geest	6	1951	2		3	2422	1		1	
692	Eider-Treene-Niederung	3	781	1		2		-		-	-
693	Heide-Itzehoe Geest	18	4838	4	1889	11	7935	4	5153	-	-
694	Barnst.-Kisdorfer Geest	9	2797	6		7	5539	2		-	-

Schl. Nr.	Land Regierungsbezirk Kreis	Davon (Sp.19) Betriebe mit ... Mastschweinen					
		1500 - 2999		3000 - 4999		5000 und mehr	
		Be- triebe	Tiere	Be- triebe	Tiere	Be- triebe	Tiere
		21	22	23	24	25	26
01	Schleswig-Holstein	19	35636	3	11827	-	-
HNR	Marsch	3	5343	-	-	-	-
681	Nordfries. Marschinseln	-	-	-	-	-	-
682	Nordfries. Marsch	-	-	-	-	-	-
683	Eiderstedter Marsch	1		-	-	-	-
684	Dithmarscher Marsch	1		-	-	-	-
671	Holstein. Elbmarschen	1		-	-	-	-
HNR	Hohe Geest	2		-	-	-	-
680	Nordfries. Geestinseln	-	-	-	-	-	-
690	Lecker Geest	-	-	-	-	-	-
691	Bradstedt-Husumer Geest	1		-	-	-	-
692	Eider-Treene-Niederung	-	-	-	-	-	-
693	Heide-Itzehoe Geest	-	-	-	-	-	-
694	Barnst.-Kisdorfer Geest	-	-	-	-	-	-

\*) Mastschweine mit 50 kg und mehr Lebendgewicht einschl. ausgewerzter Zuchttiere

Noch: 54 T Landwirtschaftliche Betriebe mit Mastschweinen Mai 2003 nach Bestandsgrößen \*)

Schl. Nr.	Land Regierungsbezirk Kreis	Insgesamt		Davon Betriebe mit ... Mastschweinen							
				1 - 9		10 - 49		50 - 99		100 - 199	
		Be- triebe	Tiere	Be- triebe	Tiere	Be- triebe	Tiere	Be- triebe	Tiere	Be- triebe	Tiere
		1	2	3	4	5	6	7	8	9	10
695	Hamburger Ring	52	12043	9	48	10	201	4	272	11	1384
696	Lauenburger Geest	31	9142	4	18	4		2		3	433
HNR	Vorgeest	221	43523	53	204	39	911	33	2388	37	5262
697	Schleswiger Vorgeest	97	20445	31	105	14		13		18	
698	Holsteinische Vorgeest	107	20013	16	76	23	510	18	1299	18	2532
760	Südmeckl. Niederungen	17	3065	6	23	2		2		1	
HNR	Hügelland	1003	355132	146	618	128	2842	53	3791	119	17352
700	Angeln	279	121329	20	89	26	552	16	1073	36	5026
701	Schwansen, Dän. Wohld	95	26129	18	88	18	475	8	579	8	1226
703	Nordoldenbg. u. Fehmarn	35	10670	5	15	2		1		5	
702a	Ostholst. Hügelland NW	179	51911	41	179	31	714	11	760	24	3480
702b	Ostholst. Hügelland SO	376	134865	56	219	45	953	13	1025	44	6487
750	Westmeckl. Hügelland	39	10228	6	28	6		4		2	

Schl. Nr.	Land Regierungsbezirk Kreis	Davon Betriebe mit ... Mastschweinen									
		200 - 399		400 - 599		600 - 999		1000 - 1499		1500 und mehr	
		Be- triebe	Tiere	Be- triebe	Tiere	Be- triebe	Tiere	Be- triebe	Tiere	Be- triebe	Tiere
		11	12	13	14	15	16	17	18	19	20
695	Hamburger Ring	7	1981	4		6	4838	1		-	
696	Lauenburger Geest	13	4230	1		3	1882	-	-	1	
HNR	Vorgeest	24	7001	16	7604	13	10033	5		1	
697	Schleswiger Vorgeest	5	1459	7	3422	5	3755	3		1	
698	Holsteinische Vorgeest	15	4447	8		8	6278	1		-	
760	Südmeckl. Niederungen	4	1095	1		-		1		-	
HNR	Hügelland	205	61032	152	75178	128	94478	56	65776	16	34065
700	Angeln	60	17599	59	29649	37	27010	18	21738	7	18593
701	Schwansen, Dän. Wohld	13	4049	14		13	9579	3		-	
703	Nordoldenbg. u. Fehmarn	15	4792	2		4	2996	1		-	
702a	Ostholst. Hügelland NW	23	6741	19	9086	16	11669	10	11852	4	7430
702b	Ostholst. Hügelland SO	84	24780	50	24749	55	40890	24	27720	5	8042
750	Westmeckl. Hügelland	10	3071	8	4072	3	2334	-	-	-	

Schl. Nr.	Land Regierungsbezirk Kreis	Davon (Sp.19) Betriebe mit ... Mastschweinen					
		1500 - 2999		3000 - 4999		5000 und mehr	
		Be- triebe	Tiere	Be- triebe	Tiere	Be- triebe	Tiere
		21	22	23	24	25	26
695	Hamburger Ring	-	-	-	-	-	-
696	Lauenburger Geest	1					
HNR	Vorgeest	-	-	1		-	-
697	Schleswiger Vorgeest	-	-	1		-	-
698	Holsteinische Vorgeest	-	-	-		-	-
760	Südmeckl. Niederungen	-	-	-		-	-
HNR	Hügelland	14		2		-	-
700	Angeln	5		2		-	-
701	Schwansen, Dän. Wohld	-	-	-		-	-
703	Nordoldenbg. u. Fehmarn	-	-	-		-	-
702a	Ostholst. Hügelland NW	4	7430	-		-	-
702b	Ostholst. Hügelland SO	5	8042	-		-	-
750	Westmeckl. Hügelland	-	-	-		-	-

\*) Mastschweine mit 50 kg und mehr Lebendgewicht einschl. ausgewerzter Zuchttiere

## 55 T Landwirtschaftliche Betriebe mit Zuchtsauen Mai 2003 nach Bestandsgrößen \*)

Schl. Nr.	Land Regierungsbezirk Kreis	Insgesamt		Davon Betriebe mit ... Zuchtsauen							
				1 - 5		6 - 9		10 - 19		20 - 29	
		Be- triebe	Tiere	Be- triebe	Tiere	Be- triebe	Tiere	Be- triebe	Tiere	Be- triebe	Tiere
		1	2	3	4	5	6	7	8	9	10
01	Schleswig-Holstein	1281	120837	201	470	49	361	102	1410	68	1607
HNR	Marsch	195	26179	18	40	9	69	11	140	7	160
681	Nordfries. Marschinseln	12	1804	1		1		-	-	-	-
682	Nordfries. Marsch	78	15391	2		3	24	2		-	-
683	Eiderstedter Marsch	12	864	5	12	-	-	1		-	-
684	Dithmarscher Marsch	37	4448	5	8	2		2		2	
671	Holstein. Elbmarschen	56	3672	5	14	3	21	6		5	
HNR	Hohe Geest	285	21916	51	128	9	60	33	459	16	382
680	Nordfries. Geestinseln	3	267	1		-	-	-	-	-	-
690	Lecker Geest	16	1778	2		-	-	3	45	-	-
691	Bredstedt-Husumer Geest	55	5291	4	6	-	-	3		2	
692	Eider-Treene-Niederung	17	1120	4	8	-	-	3	43	2	
693	Heide-Itzehoe Geest	96	6383	26	73	3	20	10	137	10	254
694	Barnst.-Kisdorfer Geest	46	2543	9	24	5		8	114	1	

Schl. Nr.	Land Regierungsbezirk Kreis	Davon Betriebe mit ... Zuchtsauen							
		30 - 49		50 - 74		75 - 99		100 und mehr	
		Be- triebe	Tiere	Be- triebe	Tiere	Be- triebe	Tiere	Be- triebe	Tiere
		11	12	13	14	15	16	17	18
01	Schleswig-Holstein	130	5048	155	9527	138	12001	438	90413
HNR	Marsch	14	541	22	1365	23	1980	91	21884
681	Nordfries. Marschinseln	-	-	1		1		8	
682	Nordfries. Marsch	3	106	6	401	10	851	52	13983
683	Eiderstedter Marsch	1		1		2		2	
684	Dithmarscher Marsch	2		5		3	257	16	3734
671	Holstein. Elbmarschen	8	313	9	561	7	610	13	1969
HNR	Hohe Geest	38	1466	35	2072	23	2020	80	15329
680	Nordfries. Geestinseln	-	-	1		-	-	1	
690	Lecker Geest	1		2		-	-	8	1579
691	Bredstedt-Husumer Geest	10	401	9	538	5	423	22	3838
692	Eider-Treene-Niederung	1		1		1		5	
693	Heide-Itzehoe Geest	11	400	10	577	5	450	21	4472
694	Barnst.-Kisdorfer Geest	6	228	7	428	5	449	5	1247

Schl. Nr.	Land Regierungsbezirk Kreis	Davon (Sp.17) Betriebe mit ... Zuchtsauen							
		100 - 199		200 - 499		500 - 999		1000 und mehr	
		Be- triebe	Tiere	Be- triebe	Tiere	Be- triebe	Tiere	Be- triebe	Tiere
		19	20	21	22	23	24	25	26
01	Schleswig-Holstein	292	41044	130	37207	13	8486	3	3676
HNR	Marsch	54	7903	31		5	3625	1	
681	Nordfries. Marschinseln	6		2		-	-	-	-
682	Nordfries. Marsch	27	4045	20	5783	4		1	
683	Eiderstedter Marsch	1		1		-	-	-	-
684	Dithmarscher Marsch	10		5	1560	1		-	-
671	Holstein. Elbmarschen	10	1303	3	666	-	-	-	-
HNR	Hohe Geest	59	7996	17	4875	4	2458	-	-
680	Nordfries. Geestinseln	-	-	1		-	-	-	-
690	Lecker Geest	6		2		-	-	-	-
691	Bredstedt-Husumer Geest	18	2399	3		1		-	-
692	Eider-Treene-Niederung	4		1		-	-	-	-
693	Heide-Itzehoe Geest	15	2098	4		2		-	-
694	Barnst.-Kisdorfer Geest	3		1		1		-	-

\*) Zuchtsauen und zur Zucht bestimmte Jungsauen mit 50 kg und mehr Lebendgewicht

Noch: 55 T Landwirtschaftliche Betriebe mit Zuchtsauen Mai 2003 nach Bestandsgrößen \*)

Schl. Nr.	Land Regierungsbezirk Kreis	Insgesamt		Davon Betriebe mit ... Zuchtsauen							
				1 - 5		6 - 9		10 - 19		20 - 29	
		Be- triebe	Tiere	Be- triebe	Tiere	Be- triebe	Tiere	Be- triebe	Tiere	Be- triebe	Tiere
		1	2	3	4	5	6	7	8	9	10
695	Hamburger Ring	24	2052	2		1		5	63	-	-
696	Lauenburger Geest	28	2482	3	7	-	-	1		1	
HNR	Vorgeest	189	16210	37	92	12	87	20	289	18	424
697	Schleswiger Vorgeest	98	7985	26	61	8	56	10	141	8	187
698	Holsteinische Vorgeest	87	8086	10		4	31	10	148	9	
760	Südmeckl. Niederungen	4	139	1		-	-	-		1	
HNR	Hügelland	612	56532	95	210	19	145	38	522	27	641
700	Angeln	158	17747	16	30	1		5		4	101
701	Schwansen, Dän. Wohld	58	5409	6	17	3		10	131	1	
703	Nordoldenbg. u. Fehmarn	18	1664	3	5	-	-	-		-	-
702a	Ostholst. Hügelland NW	122	9752	28	55	3	21	9	127	5	114
702b	Ostholst. Hügelland SO	231	19446	39	92	11	86	13	173	15	353
750	Westmeckl. Hügelland	25	2514	3	11	1		1		2	

Schl. Nr.	Land Regierungsbezirk Kreis	Davon Betriebe mit ... Zuchtsauen							
		30 - 49		50 - 74		75 - 99		100 und mehr	
		Be- triebe	Tiere	Be- triebe	Tiere	Be- triebe	Tiere	Be- triebe	Tiere
		11	12	13	14	15	16	17	18
695	Hamburger Ring	4		3	175	2		7	1467
696	Lauenburger Geest	5	201	2		5	448	11	1687
HNR	Vorgeest	22	867	18	1113	15	1284	47	12054
697	Schleswiger Vorgeest	11		5		5	450	25	6350
698	Holsteinische Vorgeest	10	405	12	727	10	834	22	5704
760	Südmeckl. Niederungen	1		1		-	-	-	-
HNR	Hügelland	56	2174	80	4977	77	6717	220	41146
700	Angeln	11	445	25	1539	21	1871	75	13680
701	Schwansen, Dän. Wohld	4		8	471	3		23	4301
703	Nordoldenbg. u. Fehmarn	3	109	4		2		6	1129
702a	Ostholst. Hügelland NW	10	391	13	827	13	1128	41	7089
702b	Ostholst. Hügelland SO	26	996	28	1790	34	2890	65	13066
750	Westmeckl. Hügelland	2		2		4	350	10	1881

Schl. Nr.	Land Regierungsbezirk Kreis	Davon (Sp.17) Betriebe mit ... Zuchtsauen							
		100 - 199		200 - 499		500 - 999		1000 und mehr	
		Be- triebe	Tiere	Be- triebe	Tiere	Be- triebe	Tiere	Be- triebe	Tiere
		19	20	21	22	23	24	25	26
695	Hamburger Ring	4	581	3	886	-	-	-	-
696	Lauenburger Geest	9		2		-	-	-	-
HNR	Vorgeest	25	3517	18	5288	3		1	
697	Schleswiger Vorgeest	12		10	2876	3		-	-
698	Holsteinische Vorgeest	13		8	2412	-	-	1	
760	Südmeckl. Niederungen	-	-	-	-	-	-	-	-
HNR	Hügelland	154	21628	64		1		1	
700	Angeln	54	7581	21	6099	-	-	-	-
701	Schwansen, Dän. Wohld	15	2042	8	2259	-	-	-	-
703	Nordoldenbg. u. Fehmarn	4		2		-	-	-	-
702a	Ostholst. Hügelland NW	33	4682	8	2407	-	-	-	-
702b	Ostholst. Hügelland SO	41		22	5783	1		1	
750	Westmeckl. Hügelland	7	994	3	887	-	-	-	-

\*) Zuchtsauen und zur Zucht bestimmte Jungsauen mit 50 kg und mehr Lebendgewicht

56 T Landwirtschaftliche Betriebe mit männlichen Rindern 1 Jahr und älter Mai 2003 nach Bestandsgrößen

Schl. Nr.	Land Regierungsbezirk Kreis	Davon Betriebe mit ... männlichen Rindern 1 Jahr und älter											
		Insgesamt		1 - 4		5 - 9		10 - 19		20 - 29		30 - 39	
		Be- triebe	Tiere	Be- triebe	Tiere	Be- triebe	Tiere	Be- triebe	Tiere	Be- triebe	Tiere	Be- triebe	Tiere
		1	2	3	4	5	6	7	8	9	10	11	12
01	Schleswig-Holstein	7412	134300	2935	5127	766	5274	1297	18540	873	20911	589	19868
HNR	Marsch	1093	26332	380	671	94	659	187	2658	144	3447	97	3283
681	Nordfries. Marschinseln	78	1339	32	57	8	65	14	195	8	193	9	299
682	Nordfries. Marsch	145	2074	54	92	15	99	40	563	19	464	9	305
683	Eiderstedter Marsch	264	9023	59	102	16	108	39	554	41	982	34	1141
684	Dithmarscher Marsch	255	8342	87	167	23	162	31	445	22	526	23	799
671	Holstein. Elbmarschen	351	5554	148	253	32	225	63	901	54	1282	22	739
HNR	Hohe Geest	2835	55382	1043	1820	275	1915	478	6940	370	8920	244	8167
680	Nordfries. Geestinseln	94	1006	36	61	18	130	22	300	12	270	2	-
689	Helgoland	1	-	1	-	-	-	-	-	-	-	-	-
690	Lecker Geest	219	5524	73	126	12	76	25	368	34	836	26	855
691	Bredstedt-Husumer Geest	554	12885	142	248	49	357	107	1554	86	2117	58	1935
692	Eider-Traene-Niederung	374	9386	129	224	26	181	48	692	46	1098	42	1453
693	Heide-Itzehoe Geest	986	19105	377	630	97	670	148	2207	135	3222	89	2970

Schl. Nr.	Land Regierungsbezirk Kreis	Davon Betriebe mit ... männlichen Rindern 1 Jahr und älter									
		40 - 49		50 - 59		60 - 89		90 - 99		100 und mehr	
		Be- triebe	Tiere	Be- triebe	Tiere	Be- triebe	Tiere	Be- triebe	Tiere	Be- triebe	Tiere
		13	14	15	16	17	18	19	20	21	22
01	Schleswig-Holstein	338	14765	222	11890	238	16908	33	3098	121	17919
HNR	Marsch	47	2034	47	2519	47	3376	11	1028	39	6657
681	Nordfries. Marschinseln	1	-	1	-	3	-	1	-	1	-
682	Nordfries. Marsch	2	-	1	-	2	-	3	276	-	-
683	Eiderstedter Marsch	18	-	17	897	21	1539	2	-	17	2719
684	Dithmarscher Marsch	14	591	21	1138	13	905	5	469	16	3140
671	Holstein. Elbmarschen	12	531	7	-	8	565	-	-	5	-
HNR	Hohe Geest	160	6992	96	5122	109	7690	10	947	50	6869
680	Nordfries. Geestinseln	4	-	-	-	-	-	-	-	-	-
689	Helgoland	-	-	-	-	-	-	-	-	-	-
690	Lecker Geest	17	736	12	-	12	828	1	-	7	-
691	Bredstedt-Husumer Geest	42	-	27	1429	33	2296	1	-	9	1039
692	Eider-Traene-Niederung	31	1386	16	-	19	1345	1	-	16	2044
693	Heide-Itzehoe Geest	53	2324	30	1599	37	2655	4	380	16	2448

Schl. Nr.	Land Regierungsbezirk Kreis	Davon (Sp. 21) Betriebe mit ... männlichen Rindern 1 Jahr und älter					
		100 - 199		200 - 299		300 und mehr	
		Be- triebe	Tiere	Be- triebe	Tiere	Be- triebe	Tiere
		23	24	25	26	27	28
01	Schleswig-Holstein	108	13860	10	2358	3	1701
HNR	Marsch	32	4240	5	-	2	-
681	Nordfries. Marschinseln	1	-	-	-	-	-
682	Nordfries. Marsch	-	-	-	-	-	-
683	Eiderstedter Marsch	16	-	-	-	1	-
684	Dithmarscher Marsch	10	1295	5	-	1	-
671	Holstein. Elbmarschen	5	-	-	-	-	-
HNR	Hohe Geest	46	5897	4	972	-	-
680	Nordfries. Geestinseln	-	-	-	-	-	-
689	Helgoland	-	-	-	-	-	-
690	Lecker Geest	7	-	-	-	-	-
691	Bredstedt-Husumer Geest	9	1039	-	-	-	-
692	Eider-Traene-Niederung	16	2044	-	-	-	-
693	Heide-Itzehoe Geest	13	-	3	-	-	-



Noch: 56 T Landwirtschaftliche Betriebe mit männlichen Rindern 1 Jahr und älter Mai 2003 nach Bestandsgrößen

Schl. Nr.	Land Regierungsbezirk Kreis	Insgesamt		Davon Betriebe mit ... männlichen Rindern 1 Jahr und älter									
				1 - 4		5 - 9		10 - 19		20 - 29		30 - 39	
		Be- triebe	Tiere	Be- triebe	Tiere	Be- triebe	Tiere	Be- triebe	Tiere	Be- triebe	Tiere	Be- triebe	Tiere
		1	2	3	4	5	6	7	8	9	10	11	12
694	Barmst.-Kisdorfer Geest	296	4116	124	226	32	224	67	953	37	909	14	463
695	Hamburger Ring	245	2402	135	259	31	207	44	616	16	370	11	353
696	Lauenburger Geest	66		26		10	70	17	250	4	98	2	
HNR	Vorgeest	1701	34958	523	900	156	1051	361	5212	237	5662	164	5540
697	Schleswiger Vorgeest	1010	24145	260	471	74	489	200	2900	161	3888	118	3970
698	Holsteinische Vorgeest	647	9526	256	416	74	505	153	2206	72	1689	40	1375
760	Südmeckl. Niederungen	44	1287	7	13	8	57	8	106	4	85	6	195
HNR	Hügelland	1783	17628	989	1736	241	1649	271	3730	122	2882	84	2878
700	Angeln	309	3319	179	259	29	207	39	530	23	536	20	
701	Schwansen, Dän. Wohld	278	3464	128	222	33	239	54	738	24	580	27	908
703	Nordoldenbg. u. Fehmarn	36	157	26	46	6	38	3		1			
702a	Ostholst. Hügelland NW	520	4852	307	560	64	442	79	1106	33	763	19	657
702b	Ostholst. Hügelland SO	569	5218	321	596	89	598	82	1121	35	834	16	542
750	Westmeckl. Hügelland	71	618	28	53	20	125	14		6		2	

Schl. Nr.	Land Regierungsbezirk Kreis	Davon Betriebe mit ... männlichen Rindern 1 Jahr und älter									
		40 - 49		50 - 59		60 - 89		90 - 99		100 und mehr	
		Be- triebe	Tiere	Be- triebe	Tiere	Be- triebe	Tiere	Be- triebe	Tiere	Be- triebe	Tiere
		13	14	15	16	17	18	19	20	21	22
694	Barmst.-Kisdorfer Geest	8	349	6	320	5	357	2		1	
695	Hamburger Ring	3	124	3		1				1	
696	Lauenburger Geest	2		2		2		1			
HNR	Vorgeest	100	4391	60	3244	63	4473	8	750	29	3735
697	Schleswiger Vorgeest	74	3258	51	2771	47	3340	6		19	
698	Holsteinische Vorgeest	24		7		12	859	1		8	971
760	Südmeckl. Niederungen	2		2		4	274	1		2	
HNR	Hügelland	31	1348	19	1005	19	1369	4	373	3	658
700	Angeln	8		4	210	6	440	1			
701	Schwansen, Dän. Wohld	2		4	212	4	292	2			
703	Nordoldenbg. u. Fehmarn	-		-		-		-		-	
702a	Ostholst. Hügelland NW	11	486	3	163	2				2	
702b	Ostholst. Hügelland SO	9	392	8	420	7		1		1	
750	Westmeckl. Hügelland	1		-		-		-		-	

Schl. Nr.	Land Regierungsbezirk Kreis	Davon (Sp. 21) Betriebe mit ... männlichen Rindern 1 Jahr und älter					
		100 - 199		200 - 299		300 und mehr	
		Be- triebe	Tiere	Be- triebe	Tiere	Be- triebe	Tiere
		23	24	25	26	27	28
694	Barmst.-Kisdorfer Geest	1		-		-	
695	Hamburger Ring	-		1		-	
696	Lauenburger Geest	-		-		-	
HNR	Vorgeest	28		1		-	
697	Schleswiger Vorgeest	18		1		-	
698	Holsteinische Vorgeest	8	971	-		-	
760	Südmeckl. Niederungen	2		-		-	
HNR	Hügelland	2		-		1	
700	Angeln	-		-		-	
701	Schwansen, Dän. Wohld	-		-		-	
703	Nordoldenbg. u. Fehmarn	-		-		-	
702a	Ostholst. Hügelland NW	1		-		1	
702b	Ostholst. Hügelland SO	1		-		-	
750	Westmeckl. Hügelland	-		-		-	

## Das schleswig-holsteinische Veröffentlichungsprogramm zur Agrarstrukturerhebung 2003

Die Bundesländer haben sich auf ein gemeinsames Veröffentlichungsprogramm geeinigt, soweit Geheimhaltung, statistische Sicherheit und Aussagefähigkeit gegeben sind. Das Statistische Amt für Hamburg und Schleswig-Holstein veröffentlicht die Ergebnisse der Agrarstrukturerhebung 2003 in den Statistischen Berichten C IV 1 - 2/03 S und C IV 9 S, Teile 1 bis 5. Die Teile 6 und 7 erscheinen in 2003 nicht. Veröffentlicht werden Landesergebnisse, Kreisergebnisse, Naturraumergebnisse und Gemeindeergebnisse aus dem totalen Erhebungsteil (T), während die Ergebnisse aus dem repräsentativen Erhebungsteil (R) nur als Landesergebnisse in 1000 dargestellt sind.

Neben dem gemeinsamen Veröffentlichungsprogramm der Länder werden in Schleswig-Holstein zwei Sonderberichte C IV 9/S 1 - 2003 S und C IV 9/S 2 - 2003 S mit ausgewählten Strukturdaten aller Betriebe und von Betrieben mit ökologischem Landbau herausgegeben.

Das über das Veröffentlichungsprogramm hinausgehende Tabellenwerk der Agrarstrukturerhebung kann unter Berücksichtigung der statistischen Geheimhaltung gemäß § 16 des Bundesstatistikgesetzes und § 98 des Agrarstatistikgesetzes im Statistischen Amt eingesehen werden.

Kennziffer der statistischen Berichte	Tabellen
<b>C IV 1 - 2/03 S</b>	<b>Arbeitskräfte der landwirtschaftlichen Betriebe in Schleswig-Holstein</b>
<b>C IV 9/S 1 - 2003 S</b>	<b>Ausgewählte Strukturdaten nach Kreisen und Naturräumen</b>
<b>C IV 9/S 2 - 2003 S</b>	<b>Ausgewählte Strukturdaten für Betriebe mit ökologischem Landbau nach Kreisen und Naturräumen</b>
<b>C IV 9 - 4j/2003 S, Teil 1</b>	<b>Gemeindetabellen und Kreisstatistik der landwirtschaftlichen Betriebe</b>
Heft 1	1 Betriebsgrößenstruktur, Bodennutzung und Viehhaltung in den Gemeinden
Heft 2	2 Sozialökonomische Betriebstypen und betriebswirtschaftliche Ausrichtung in den Gemeinden
Heft 3	3 Arbeitskräfte in den Gemeinden
Heft 4	1.1 T Betriebswirtschaftliche Ausrichtung, Bodennutzung und Viehhaltung in den Kreisen Insgesamt
	2.1 T Arbeitskräfte in den Kreisen Insgesamt
<b>C IV 9 - 2j/2003 S, Teil 2</b>	<b>Struktur der Bodennutzung und Viehhaltung, Wirtschaftsdünger tierischer Herkunft der landwirtschaftlichen Betriebe</b>
	<b>Struktur der Bodennutzung</b>
	1 T Ldw. Betriebe nach ausgewählten Hauptnutzungs- und Kulturarten
	1.1 T Betriebe insgesamt
	2 T Ldw. Betriebe mit Ackerland nach Fruchtarten
	2.1 T Betriebe insgesamt
	5 T Ldw. Betriebe mit Ackerland
	6 T Ldw. Betriebe mit Dauergrünland

noch:  
C IV 9 - 2j/2003 S, Teil 2

**Struktur der Bodennutzung**

7	T	Ldw. Betriebe mit Getreideanbau
8	T	Ldw. Betriebe mit Kartoffelanbau
9	T	Ldw. Betriebe mit Zuckerrübenanbau
10	T	Ldw. Betriebe mit Körnermaisbau
11	T	Ldw. Betriebe mit Anbau von Ölfrüchten

**Struktur der Viehhaltung**

51	T	Ldw. Betriebe mit Viehhaltung
51.1	T	Betriebe insgesamt
52	T	Ldw. Betriebe mit Rindern
53	T	Ldw. Betriebe mit Milchkühen
54	T	Ldw. Betriebe mit Mastschweinen
55	T	Ldw. Betriebe mit Zuchtsauen
56	T	Ldw. Betriebe mit männlichen Rindern 1 Jahr und älter

**Wirtschaftsdünger tierischer Herkunft**

451	R	Ldw. Betriebe mit Anfall von Festmist und Gülle aus der Nutztierhaltung
452	R	Aufbringung, Abgabe und Übernahme von Gülle durch landwirtschaftliche Betriebe
454	R	Ldw. Betriebe mit Gülle nach Größenklassen des Viehbestandes in Großvieheinheiten je ha LF

C IV 9 - 2j/2003 S, Teil 3

**Betriebswirtschaftliche Ausrichtung, Standarddeckungsbeiträge, sozialökonomische Betriebstypen und Gewinnermittlung der landwirtschaftlichen Betriebe**

**Betriebswirtschaftliche Ausrichtung und Standarddeckungsbeiträge**

101	T	Ldw. Betriebe nach betriebswirtschaftlicher Ausrichtung
101.1	T	Betriebe insgesamt
101.2	T	Landwirtschaftlich genutzte Fläche in Hektar
101.3	T	Standarddeckungsbeitrag in Euro je Betrieb
A 104	T	Ldw. Betriebe nach der betriebswirtschaftlichen Ausrichtung, Rechtsformen sowie sozialökonomische Betriebstypen nach Größenklassen der LF und des Standarddeckungsbeitrages
104.1	T	Nach Größenklassen der LF
104.2	T	Nach Größenklassen des Standarddeckungsbeitrages

**Sozialökonomische Betriebstypen**

151	T	Ldw. Betriebe und ausgewählte Merkmale der Bodennutzung und Viehhaltung nach Größenklassen der LF und des SDB und betriebswirtschaftliche Ausrichtung für Rechtsformen und sozialökonomische Betriebstypen
151.1	T	Betriebe insgesamt
151.2	T	Betriebe der Rechtsform Einzelunternehmen
151.3	T	Haupterwerbsbetriebe
151.4	T	Nebenerwerbsbetriebe

noch:

**C IV 9 - 2j/2003 S, Teil 3**

**Gewinnermittlung**

161	T	Ldw. Betriebe mit Gewinnermittlung für steuerliche Zwecke nach Rechtsformen und sozialökonomischen Betriebstypen
161.1	T	Nach Größenklassen der LF
161.2	T	Nach Größenklassen des Standarddeckungsbeitrages in EGE
161.3	T	Nach betriebswirtschaftlicher Ausrichtung

**Einkommenskombinationen und Umwelt**

Übersicht	Landwirtschaftliche Betriebe mit Einkommenskombinationen und Umweltleistungen
-----------	---

**C IV 9 - 2j/2003 S, Teil 4**

**Personal- und Arbeitsverhältnisse der landwirtschaftlichen Betriebe**

A 263	T	Arbeitskräfte in den landwirtschaftlichen Betrieben nach Personen- und Arbeitszeitgruppen
263.1	T	Betriebe
263.2	T	Personen
263.3	T	Arbeitsleistung
263.4	T	Landwirtschaftlich genutzte Fläche
251	T	Mit betrieblichen Arbeiten beschäftigte Arbeitskräfte in den landwirtschaftlichen Betrieben nach Rechtsformen
251.1	T	Nach Größenklassen der LF
A 251.2	T	Nach Größenklassen der Arbeitskräfte
258	R	Betriebliche Arbeitsleistung, Anzahl der Betriebe sowie mit betrieblichen Arbeiten beschäftigte ständige und nicht ständige Arbeitskräfte in den Ldw. Betrieben nach Rechtsformen
259	R	Beschäftigte Betriebsinhaber und Familienangehörige in den Ldw. Betrieben der Rechtsform Einzelunternehmen nach Altersgruppen
259.1	R	Insgesamt
259.2	R	Nach Personengruppen
260	R	Ständige Arbeitskräfte in den landwirtschaftlichen Betrieben nach Altersgruppen
261	R	Ständige mit betrieblichen Arbeiten beschäftigte Arbeitskräfte nach ihrer Stellung innerhalb des landwirtschaftlichen Betriebes
301	R	Ldw. Betriebe der Rechtsform Einzelunternehmen nach Arbeitsbereichen, Beschäftigtengruppen und sozialökonomischen Betriebstypen
A 301	R	Ldw. Betriebe der Rechtsformen Personengesellschaften, juristische Personen und Betriebe insgesamt nach Arbeitsbereichen, Beschäftigtengruppen
302	R	Beschäftigte Betriebsinhaber und Familienangehörige in den Ldw. Betrieben der Rechtsform Einzelunternehmen nach sozialökonomischen Betriebstypen, Größenklassen des SDB in EGE sowie betriebswirtschaftliche Ausrichtung
302.1	R	Insgesamt
302.2	R	Haupterwerbsbetriebe
304	R	Mit betrieblichen Arbeiten beschäftigte familienfremde Arbeitskräfte in den Ldw. Betrieben der Rechtsform Einzelunternehmen nach sozialökonomischen Betriebstypen, Größenklassen des SDB in EGE sowie betriebswirtschaftliche Ausrichtung

noch:  
C IV 9 - 2j/2003 S, Teil 4

**Personal- und Arbeitsverhältnisse  
der landwirtschaftlichen Betriebe**

A 304	R	Mit betrieblichen Arbeiten beschäftigte ständige und nichtständige Arbeitskräfte in den Ldw. Betrieben der Rechtsformen Personengesellschaften, juristische Personen und Betriebe insgesamt nach Größenklassen des SDB in EGE sowie betriebswirtschaftliche Ausrichtung
305	R	Arbeitsleistung der Familienarbeitskräfte und der familienfremden Arbeitskräfte in den Ldw. Betrieben der Rechtsform Einzelunternehmen nach sozialökonomischen Betriebstypen, Größenklassen des SDB in EGE sowie betriebswirtschaftliche Ausrichtung
305.1	R	Insgesamt
305.2	R	Haupterwerbsbetriebe
A 351	R	Bezieher außerbetrieblicher Einkommen in den Ldw. Betrieben der Rechtsform Einzelunternehmen nach Einkommensquellen, Personengruppen und sozialökonomischen Betriebstypen
351.1	R	Zahl der Betriebe
351.2	R	Zahl der Personen

C IV 9 - 2j/2003 S, Teil 5

**Besitz- und Eigentumsverhältnisse der landwirtschaftlichen Betriebe**

201	R	Besitz- und Eigentumsverhältnisse an der LF der landwirtschaftlichen Betriebe
202	R	Ldw. Betriebe mit gepachteten Einzelgrundstücken der LF nach Acker- und Dauergrünland sowie nach Rechtsformen
205	R	Ldw. Betriebe mit gepachteten Einzelgrundstücken des Ackerlandes nach der Höhe der Jahrespacht in Euro je Hektar
205.1	R	Insgesamt
205.2	R	Betriebe der Rechtsform Einzelunternehmen zusammen
205.4	R	Betriebe der Rechtsformen Personengesellschaften und juristische Personen
206	R	Ldw. Betriebe mit gepachteten Einzelgrundstücken des Dauergrünlandes nach der Höhe der Jahrespacht in Euro je Hektar
206.1	R	Insgesamt
206.2	R	Betriebe der Rechtsform Einzelunternehmen zusammen
206.4	R	Betriebe der Rechtsformen Personengesellschaften und juristische Personen
207	R	Ldw. Betriebe mit gepachteten Einzelgrundstücken der LF in den letzten 2 Jahren nach der Höhe der Jahrespacht in Euro je Hektar
207.1	R	Insgesamt
208	R	Ldw. Betriebe mit gepachteten Einzelgrundstücken des Ackerlandes in den letzten 2 Jahren nach der Höhe der Jahrespacht in Euro je Hektar
208.1	R	Insgesamt
209	R	Ldw. Betriebe mit gepachteten Einzelgrundstücken des Dauergrünlandes in den letzten 2 Jahren nach der Höhe der Jahrespacht in Euro je Hektar
209.1	R	Insgesamt
210	R	Geschlossen gepachtete landwirtschaftliche Betriebe